

Банковский сектор Республики Беларусь

1 апреля 2013 г.

Краткая характеристика устойчивости функционирования

Оглавление

I. ИНСТИТУЦИОНАЛЬНЫЕ ХАРАКТЕРИСТИКИ	4
Форма собственности	4
Концентрация	5
II. АГРЕГИРОВАННЫЙ БАЛАНС	6
Активы	6
Обязательства	7
Капитал	8
Отдельные показатели	9
III. ДИНАМИКА РАЗВИТИЯ	12
Активы	12
Капитал	13
Обязательства	14
Прибыль	15
IV. ЭФФЕКТИВНОСТЬ ДЕЯТЕЛЬНОСТИ	16
Структура доходов и расходов	16
Прибыль	18
Рентабельность активов	19
Рентабельность капитала	20
Рентабельность банковских услуг	21
Отдельные показатели	22
Факторы изменения рентабельности капитала	24
V. ДОСТАТОЧНОСТЬ КАПИТАЛА	25
Нормативный капитал	25
Активы, взвешенные с учетом риска, для расчета достаточности капитала	27
Коэффициенты достаточности капитала	28
Факторы изменения коэффициента достаточности нормативного капитала	29
VI. КРЕДИТНЫЙ РИСК	30
Активы, подверженные кредитному риску (АПКР)	30
АПКР, предоставленные юридическим лицам	33
АПКР, предоставленные физическим лицам	36

АПКР, предоставленные банкам	39
Проблемные активы	42
Проблемные активы, предоставленные юридическим лицам	45
Проблемные активы, предоставленные физическим лицам	48
Проблемные активы, предоставленные банкам	51
Специальные резервы по активам, подверженным кредитному риску	54
Специальные резервы по проблемным активам	57
Отдельные показатели	58
VII. РИСК ЛИКВИДНОСТИ	69
Коэффициенты ликвидности	69
Структура активов и обязательств по срокам до погашения	75
Структура краткосрочных активов и обязательств по срокам до погашения	81
Отдельные показатели	87
VIII. ПРОЦЕНТНЫЙ РИСК	96
Активы и обязательства, чувствительные к изменению процентной ставки	96
Средние процентные ставки по активам и обязательствам, чувствительным к изменению процентной ставки	102
Относительный разрыв между активами и обязательствами, чувствительными к изменению процентной ставки	105
Расчетный чистый процентный доход по активам и обязательствам, чувствительным к изменению процентной ставки	108
Относительное изменение чистого процентного дохода в случае роста процентных ставок	111
Факторы изменения чистого процентного дохода в случае роста процентных ставок	114
Дюрация активов и обязательств	117
Относительное изменение экономической стоимости капитала в случае роста процентной ставки	120
Факторы изменения экономической стоимости капитала в случае роста процентной ставки	123
IX. ВАЛЮТНЫЙ РИСК	126
Кредитная задолженность клиентов в иностранной валюте	126
Средства клиентов в иностранной валюте	127
Соотношение между кредитной задолженностью и средствами клиентов в иностранной валюте	128
Структура требований и обязательств в иностранной валюте	129
Валютная позиция к нормативному капиталу	131

[Пояснения к расчету приведенных показателей находятся в файле "Методологические комментарии".](#)

ИНСТИТУЦИОНАЛЬНЫЕ ХАРАКТЕРИСТИКИ

Форма собственности

01.04.2012

01.01.2013

01.04.2013

Количество банков

	ГБ	ИБ	ЧБ	БС
КБ	3	2	0	5
СБ	0	6	0	6
МБ	1	16	4	21
БС	4	24	4	32

	ГБ	ИБ	ЧБ	БС
КБ	3	2	0	5
СБ	0	5	0	5
МБ	1	16	5	22
БС	4	23	5	32

	ГБ	ИБ	ЧБ	БС
КБ	3	2	0	5
СБ	0	5	0	5
МБ	1	16	5	22
БС	4	23	5	32

Уставный фонд (млрд. рублей)

27 841.1

29 844.9

29 847.7

Структура уставного фонда

Владелец	Доля
Государство	84.23%
Нерезиденты РБ	14.80%
Прочие	0.97%

Владелец	Доля
Государство	78.99%
Нерезиденты РБ	19.61%
Прочие	1.40%

Владелец	Доля
Государство	78.98%
Нерезиденты РБ	19.61%
Прочие	1.41%

ГБ - банки с преобладающей долей в уставном фонде государственных органов и юридических лиц, основанных на государственной форме собственности

ИБ - банки с преобладающей долей в уставном фонде иностранного капитала

ЧБ - банки, не вошедшие в группы ГБ и ИБ

КБ - банки, удельный вес активов которых превышает 5 процентов от совокупных активов банковского сектора

СБ - банки, удельный вес активов которых превышает 5 процентов от активов банков, не вошедших группу КБ

МБ - банки, не вошедшие в группы КБ и СБ

ИНСТИТУЦИОНАЛЬНЫЕ ХАРАКТЕРИСТИКИ Концентрация

Активы

		Удельный вес в банковском секторе (%)					Индекс Херфиндаля- Хиршмана	
		ГБ	ИБ	ЧБ	КБ	СБ		МБ
01.04.2012		65.45	33.46	1.09	79.70	14.49	5.80	0.2205
01.01.2013		64.80	34.17	1.04	80.16	12.75	7.09	0.2190
01.04.2013		65.91	33.07	1.02	80.46	12.64	6.89	0.2292
Изменение	за 3 месяца	1.11	-1.09	-0.02	0.30	-0.11	-0.20	0.0102
(п.п.)	за 12 месяцев	0.46	-0.39	-0.08	0.76	-1.85	1.09	0.0087

Капитал

		Удельный вес в банковском секторе (%)					Индекс Херфиндаля- Хиршмана	
		ГБ	ИБ	ЧБ	КБ	СБ		МБ
01.04.2012		74.07	24.60	1.33	81.49	11.07	7.44	0.2863
01.01.2013		68.90	29.62	1.49	78.02	11.90	10.09	0.2472
01.04.2013		68.46	29.89	1.65	78.06	11.61	10.33	0.2404
Изменение	за 3 месяца	-0.44	0.27	0.17	0.04	-0.29	0.25	-0.0069
(п.п.)	за 12 месяцев	-5.61	5.29	0.33	-3.43	0.54	2.89	-0.0459

АГРЕГИРОВАННЫЙ БАЛАНС

Активы

млрд. рублей

	01.04.2012	01.01.2013	01.04.2013	Изменение (%)	
				за 3 месяца	за 12 месяцев
Денежные средства	6 657.6	8 829.7	8 202.0	-7.1	23.2
Средства в Национальном банке	47 289.4	41 862.2	45 987.0	9.9	-2.8
Ценные бумаги	20 375.1	22 921.8	23 509.7	2.6	15.4
Кредиты и другие средства в банках	18 132.4	16 789.5	13 027.0	-22.4	-28.2
Кредиты клиентам	157 379.8	204 960.8	216 307.8	5.5	37.4
Долгосрочные финансовые вложения	759.7	1 130.5	1 365.4	20.8	79.7
Основные средства и нематериальные активы	7 263.3	8 677.6	10 872.6	25.3	49.7
Прочие активы	11 654.1	12 607.5	12 593.6	-0.1	8.1
АКТИВЫ	269 511.4	317 779.7	331 865.1	4.4	23.1

Структура активов

проценты

	01.04.2012	01.01.2013	01.04.2013	Изменение (п.п.)	
				за 3 месяца	за 12 месяцев
Денежные средства	2.47	2.78	2.47	-0.31	0.00
Средства в Национальном банке	17.55	13.17	13.86	0.68	-3.69
Ценные бумаги	7.56	7.21	7.08	-0.13	-0.48
Кредиты и другие средства в банках	6.73	5.28	3.93	-1.36	-2.80
Кредиты клиентам	58.39	64.50	65.18	0.68	6.78
Долгосрочные финансовые вложения	0.28	0.36	0.41	0.06	0.13
Основные средства и нематериальные активы	2.69	2.73	3.28	0.55	0.58
Прочие активы	4.32	3.97	3.79	-0.17	-0.53
АКТИВЫ	100.00	100.00	100.00	0	0

АГРЕГИРОВАННЫЙ БАЛАНС

Обязательства

млрд. рублей

	01.04.2012	01.01.2013	01.04.2013	Изменение (%)	
				за 3 месяца	за 12 месяцев
Средства Национального банка	13 939.2	11 837.1	9 988.7	-15.6	-28.3
Кредиты и другие средства банков	51 382.1	56 749.2	57 963.7	2.1	12.8
Средства клиентов	136 183.0	180 712.9	191 586.0	6.0	40.7
Ценные бумаги, выпущенные банками	25 217.0	20 026.2	20 281.2	1.3	-19.6
Прочие обязательства	2 343.2	2 841.4	3 249.8	14.4	38.7
ОБЯЗАТЕЛЬСТВА	229 064.5	272 166.9	283 069.3	4.0	23.6

Структура обязательств

проценты

	01.04.2012	01.01.2013	01.04.2013	Изменение (п.п.)	
				за 3 месяца	за 12 месяцев
Средства Национального банка	6.09	4.35	3.53	-0.82	-2.56
Кредиты и другие средства банков	22.43	20.85	20.48	-0.37	-1.95
Средства клиентов	59.45	66.40	67.68	1.28	8.23
Ценные бумаги, выпущенные банками	11.01	7.36	7.16	-0.19	-3.84
Прочие обязательства	1.02	1.04	1.15	0.10	0.13
ОБЯЗАТЕЛЬСТВА	100.00	100.00	100.00	0	0

проценты

	01.04.2012	01.01.2013	01.04.2013	Изменение (п.п.)	
				за 3 месяца	за 12 месяцев
Обязательства к активам	84.99	85.65	85.30	-0.35	0.30

АГРЕГИРОВАННЫЙ БАЛАНС

Капитал

млрд. рублей

	01.04.2012	01.01.2013	01.04.2013	Изменение (%)	
				за 3 месяца	за 12 месяцев
Уставный фонд	27 839.8	29 843.5	29 846.4	0.0	7.2
Эмиссионный доход	34.5	34.5	34.5	0	0
Резервный фонд	2 036.5	2 230.0	3 208.9	43.9	57.6
Накопленная прибыль	5 858.2	8 809.9	8 890.0	0.9	51.8
Фонд переоценки счетов баланса	4 678.0	4 694.9	6 816.0	45.2	45.7
КАПИТАЛ	40 447.0	45 612.8	48 795.8	7.0	20.6

Структура капитала

проценты

	01.04.2012	01.01.2013	01.04.2013	Изменение (п.п.)	
				за 3 месяца	за 12 месяцев
Уставный фонд	68.83	65.43	61.17	-4.26	-7.66
Эмиссионный доход	0.09	0.08	0.07	-0.00	-0.01
Резервный фонд	5.03	4.89	6.58	1.69	1.54
Накопленная прибыль	14.48	19.31	18.22	-1.10	3.74
Фонд переоценки счетов баланса	11.57	10.29	13.97	3.68	2.40
КАПИТАЛ	100.00	100.00	100.00	0	0

проценты

	01.04.2012	01.01.2013	01.04.2013	Изменение (п.п.)	
				за 3 месяца	за 12 месяцев
Капитал к активам	15.01	14.35	14.70	0.35	-0.30

АГРЕГИРОВАННЫЙ БАЛАНС

В эквиваленте долларов США

млн. долларов США

	01.04.2012	01.01.2013	01.04.2013	Изменение (%)	
				за 3 месяца	за 12 месяцев
Активы	33 396.7	37 080.5	38 233.3	3.1	14.5
Обязательства	28 384.7	31 758.1	32 611.7	2.7	14.9
Капитал	5 012.0	5 322.4	5 621.6	5.6	12.2
Обменный курс, рублей за 1 доллар США	8 070	8 570	8 680	1.3	7.6

Обязательства перед резидентами

млрд. рублей

	01.04.2012	01.01.2013	01.04.2013	Изменение	
				за 3 месяца	за 12 месяцев
Обязательства перед резидентами	182 071.3	219 865.6	228 917.7	4.1%	25.7%
в эквиваленте долларов США (млн. \$)	22 561.5	25 655.3	26 373.0	2.8%	16.9%
в процентах к обязательствам	79.48	80.78	80.87	0.09 п.п.	1.39 п.п.
в процентах к активам	67.56	69.19	68.98	-0.21 п.п.	1.42 п.п.

Обязательства перед нерезидентами

млрд. рублей

	01.04.2012	01.01.2013	01.04.2013	Изменение	
				за 3 месяца	за 12 месяцев
Обязательства перед нерезидентами	46 993.1	52 301.3	54 151.6	3.5%	15.2%
в эквиваленте долларов США (млн. \$)	5 823.2	6 102.8	6 238.7	2.2%	7.1%
в процентах к обязательствам	20.52	19.22	19.13	-0.09 п.п.	-1.39 п.п.
в процентах к активам	17.44	16.46	16.32	-0.14 п.п.	-1.12 п.п.

АГРЕГИРОВАННЫЙ БАЛАНС

Кредитная задолженность организаций - резидентов

млрд. рублей

	01.04.2012	01.01.2013	01.04.2013	Изменение	
				за 3 месяца	за 12 месяцев
Кредитная задолженность	125 329.4	166 550.4	176 776.5	6.1%	41.0%
в процентах к активам	46.50	52.41	53.27	0.86 п.п.	6.77 п.п.
Проблемная кредитная задолженность	734.4	859.7	1 169.4	36.0%	59.2%
в процентах к кредитной задолженности	0.59	0.52	0.66	0.15 п.п.	0.08 п.п.

Кредитная задолженность физических лиц - резидентов

млрд. рублей

	01.04.2012	01.01.2013	01.04.2013	Изменение	
				за 3 месяца	за 12 месяцев
Кредитная задолженность	31 998.0	39 981.6	42 168.3	5.5%	31.8%
в процентах к активам	11.87	12.58	12.71	0.12 п.п.	0.83 п.п.
Проблемная кредитная задолженность	295.6	279.8	293.8	5.0%	-0.6%
в процентах к кредитной задолженности	0.92	0.70	0.70	-0.00 п.п.	-0.23 п.п.

Вклады (депозиты) физических лиц - резидентов

млрд. рублей

	01.04.2012	01.01.2013	01.04.2013	Изменение	
				за 3 месяца	за 12 месяцев
Вклады (депозиты)	55 902.6	77 273.0	85 136.7	10.2%	52.3%
в эквиваленте долларов США (млн. \$)	6 927.2	9 016.7	9 808.4	8.8%	41.6%
в процентах к обязательствам	24.40	28.39	30.08	1.68 п.п.	5.67 п.п.
в процентах к кредитной задолженности*	174.71	193.27	201.90	8.63 п.п.	27.19 п.п.

* физических лиц

АГРЕГИРОВАННЫЙ БАЛАНС

Отчет о прибыли и убытках

млрд. рублей

	январь - март 2012 г.	январь - март 2013 г.	Изменение (%)
Процентные доходы	11 495.4	10 943.3	-4.8
Процентные расходы	8 577.3	7 914.0	-7.7
Чистые процентные доходы	2 918.1	3 029.4	3.8
Комиссионные доходы	1 444.5	2 148.8	48.8
Комиссионные расходы	270.9	407.3	50.4
Чистые комиссионные доходы	1 173.7	1 741.5	48.4
Чистый доход по операциям с иностранной валютой	607.5	477.7	-21.4
Чистый доход по операциям с ценными бумагами	28.9	52.2	80.5
Изменение резерва	14 546.7	16 157.5	11.1
Отчисления в резервы	15 568.0	16 703.1	7.3
Чистые отчисления в резервы	-1 021.3	-545.6	-46.6
Доход в форме дивидендов	4.2	12.0	184.6
Прочие доходы	700.8	811.6	15.8
Операционные расходы	1 849.5	2 768.5	49.7
Расходы на персонал	894.9	1 414.5	58.1
Прочие расходы	923.6	811.6	-12.1
Прибыль (до выплаты налогов)	1 638.7	1 998.7	22.0
Налог на прибыль	223.0	351.4	57.5
Прибыль (убыток)	1 415.7	1 647.3	16.4

ДИНАМИКА РАЗВИТИЯ

Активы (на дату)

млрд. рублей

		01.04.2012	01.01.2013	01.04.2013	Изменение (%)	
					за 3 месяца	за 12 месяцев
БС	Банковский сектор	269 511.4	317 779.7	331 865.1	4.4	23.1
ГБ	Государственные банки	176 382.6	205 911.4	218 731.2	6.2	24.0
ИБ	Иностранные банки	90 181.2	108 575.2	109 762.2	1.1	21.7
ЧБ	Частные банки	2 947.6	3 293.0	3 371.7	2.4	14.4
КБ	Крупные банки	214 811.8	254 729.6	267 032.3	4.8	24.3
СБ	Средние банки	39 064.2	40 508.3	41 952.2	3.6	7.4
МБ	Малые банки	15 635.5	22 541.7	22 880.6	1.5	46.3

Активы (в среднем за 12 месяцев)

млрд. рублей

		01.04.2012	01.01.2013	01.04.2013	Изменение (%)	
					за 3 месяца	за 12 месяцев
БС	Банковский сектор	213 959.1	285 099.6	300 552.1	5.4	40.5
ГБ	Государственные банки	141 121.6	186 928.4	197 380.0	5.6	39.9
ИБ	Иностранные банки	70 481.2	95 145.4	100 045.7	5.2	41.9
ЧБ	Частные банки	2 356.3	3 025.8	3 126.4	3.3	32.7
КБ	Крупные банки	163 206.9	216 795.3	232 614.0	7.3	42.5
СБ	Средние банки	38 116.7	48 346.7	46 727.6	-3.3	22.6
МБ	Малые банки	12 635.5	19 957.6	21 210.5	6.3	67.9

Активы (в процентах к ВВП)

проценты

		01.04.2012	01.01.2013	01.04.2013	Изменение (п.п.)	
					за 3 месяца	за 12 месяцев
БС	Банковский сектор	59.58	54.06	55.24	1.18	-4.35

ДИНАМИКА РАЗВИТИЯ

Капитал (на дату)

млрд. рублей

		01.04.2012	01.01.2013	01.04.2013	Изменение (%)	
					за 3 месяца	за 12 месяцев
БС	Банковский сектор	40 447.0	45 612.8	48 795.8	7.0	20.6
ГБ	Государственные банки	29 961.0	31 425.1	33 405.8	6.3	11.5
ИБ	Иностранные банки	9 948.9	13 509.0	14 582.9	7.9	46.6
ЧБ	Частные банки	537.0	678.6	807.1	18.9	50.3
КБ	Крупные банки	32 960.8	35 586.5	38 089.6	7.0	15.6
СБ	Средние банки	4 476.6	5 425.8	5 664.2	4.4	26.5
МБ	Малые банки	3 009.6	4 600.5	5 042.0	9.6	67.5

Капитал (в среднем за 12 месяцев)

млрд. рублей

		01.04.2012	01.01.2013	01.04.2013	Изменение (%)	
					за 3 месяца	за 12 месяцев
БС	Банковский сектор	25 118.8	42 387.0	44 577.4	5.2	77.5
ГБ	Государственные банки	17 394.4	30 548.9	31 418.8	2.8	80.6
ИБ	Иностранные банки	7 344.6	11 277.8	12 527.1	11.1	70.6
ЧБ	Частные банки	379.7	560.2	631.5	12.7	66.3
КБ	Крупные банки	18 848.1	32 527.5	34 134.8	4.9	81.1
СБ	Средние банки	3 865.9	6 105.1	6 250.9	2.4	61.7
МБ	Малые банки	2 404.7	3 754.3	4 191.7	11.7	74.3

Капитал (в процентах к ВВП)

проценты

		01.04.2012	01.01.2013	01.04.2013	Изменение (п.п.)	
					за 3 месяца	за 12 месяцев
БС	Банковский сектор	7.00	8.04	8.19	0.16	1.20

ДИНАМИКА РАЗВИТИЯ

Обязательства (на дату)

млрд. рублей

		01.04.2012	01.01.2013	01.04.2013	Изменение (%)	
					за 3 месяца	за 12 месяцев
БС	Банковский сектор	229 064.5	272 166.9	283 069.3	4.0	23.6
ГБ	Государственные банки	146 421.6	174 486.3	185 325.4	6.2	26.6
ИБ	Иностранные банки	80 232.2	95 066.2	95 179.3	0.1	18.6
ЧБ	Частные банки	2 410.6	2 614.4	2 564.6	-1.9	6.4
КБ	Крупные банки	181 851.0	219 143.2	228 942.7	4.5	25.9
СБ	Средние банки	34 587.6	35 082.5	36 288.0	3.4	4.9
МБ	Малые банки	12 625.9	17 941.2	17 838.6	-0.6	41.3

Обязательства (в среднем за 12 месяцев)

млрд. рублей

		01.04.2012	01.01.2013	01.04.2013	Изменение (%)	
					за 3 месяца	за 12 месяцев
БС	Банковский сектор	188 840.3	242 712.7	255 974.7	5.5	35.6
ГБ	Государственные банки	123 727.2	156 379.5	165 961.2	6.1	34.1
ИБ	Иностранные банки	63 136.6	83 867.6	87 518.6	4.4	38.6
ЧБ	Частные банки	1 976.6	2 465.6	2 494.9	1.2	26.2
КБ	Крупные банки	144 358.7	184 267.7	198 479.2	7.7	37.5
СБ	Средние банки	34 250.8	42 241.6	40 476.7	-4.2	18.2
МБ	Малые банки	10 230.8	16 203.3	17 018.8	5.0	66.3

Обязательства (в процентах к ВВП)

проценты

		01.04.2012	01.01.2013	01.04.2013	Изменение (п.п.)	
					за 3 месяца	за 12 месяцев
БС	Банковский сектор	52.59	46.02	47.05	1.02	-5.54

ДИНАМИКА РАЗВИТИЯ

Прибыль (до выплаты налогов, за 12 месяцев)

млрд. рублей

		01.04.2012	01.01.2013	01.04.2013	Изменение (%)	
					за 3 месяца	за 12 месяцев
БС	Банковский сектор	4 732.6	6 293.5	6 653.4	5.7	40.6
ГБ	Государственные банки	1 570.7	2 907.4	3 278.4	12.8	108.7
ИБ	Иностранные банки	3 085.6	3 317.5	3 307.8	-0.3	7.2
ЧБ	Частные банки	76.2	68.5	67.2	-1.9	-11.8
КБ	Крупные банки	2 213.1	4 202.1	4 594.1	9.3	107.6
СБ	Средние банки	1 908.8	1 551.5	1 498.3	-3.4	-21.5
МБ	Малые банки	610.7	539.9	561.1	3.9	-8.1

Прибыль (после выплаты налогов, за 12 месяцев)

млрд. рублей

		01.04.2012	01.01.2013	01.04.2013	Изменение (%)	
					за 3 месяца	за 12 месяцев
БС	Банковский сектор	3 981.1	5 394.1	5 625.7	4.3	41.3
ГБ	Государственные банки	1 361.5	2 498.8	2 803.2	12.2	105.9
ИБ	Иностранные банки	2 550.1	2 832.9	2 767.9	-2.3	8.5
ЧБ	Частные банки	69.5	62.3	54.6	-12.4	-21.4
КБ	Крупные банки	1 878.2	3 603.1	3 906.9	8.4	108.0
СБ	Средние банки	1 591.6	1 324.6	1 239.6	-6.4	-22.1
МБ	Малые банки	511.3	466.4	479.2	2.7	-6.3

Налог на прибыль (за 12 месяцев)

млрд. рублей

		01.04.2012	01.01.2013	01.04.2013	Изменение (%)	
					за 3 месяца	за 12 месяцев
БС	Банковский сектор	751.5	899.3	1 027.7	14.3	36.7

ЭФФЕКТИВНОСТЬ ДЕЯТЕЛЬНОСТИ

Доходы

млрд. рублей

	I квартал 2012 г.	IV квартал 2012 г.	I квартал 2013 г.	Изменение (%) относительно	
				IV квартала 2012 г.	I квартала 2012 г.
Процентные доходы	11 495.4	10 394.0	10 935.6	5.2	-4.9
Комиссионные доходы	1 444.5	2 220.6	2 148.6	-3.2	48.7
Операционные доходы	92.9	232.8	147.2	-36.8	58.5
Изменение резерва	14 546.7	15 482.9	16 152.9	4.3	11.0
Прочие доходы	1 538.2	1 404.2	1 446.7	3.0	-5.9
ДОХОДЫ	29 117.6	29 734.4	30 828.2	3.7	5.9

Структура доходов

проценты

	I квартал 2012 г.	IV квартал 2012 г.	I квартал 2013 г.	Изменение относительно	
				IV квартала 2012 г.	I квартала 2012 г.
Процентные доходы	39.48	34.96	35.47	0.52	-4.01
Комиссионные доходы	4.96	7.47	6.97	-0.50	2.01
Операционные доходы	0.32	0.78	0.48	-0.31	0.16
Изменение резерва	49.96	52.07	52.40	0.33	2.44
Прочие доходы	5.28	4.72	4.69	-0.03	-0.59
ДОХОДЫ	100.00	100.00	100.00	0	0

ЭФФЕКТИВНОСТЬ ДЕЯТЕЛЬНОСТИ

Расходы

млрд. рублей

	I квартал 2012 г.	IV квартал 2012 г.	I квартал 2013 г.	Изменение (%) относительно	
				IV квартала 2012 г.	I квартала 2012 г.
Процентные расходы	8 577.3	7 688.1	7 911.5	2.9	-7.8
Комиссионные расходы	270.9	437.5	407.2	-6.9	50.3
Операционные расходы	1 849.5	2 902.6	2 761.2	-4.9	49.3
Отчисления в резервы	15 567.7	16 344.0	16 697.1	2.2	7.3
Прочие расходы	1 434.9	1 076.7	1 218.9	13.2	-15.1
РАСХОДЫ	27 729.8	28 482.0	28 995.8	1.8	4.6

Структура расходов

проценты

	I квартал 2012 г.	IV квартал 2012 г.	I квартал 2013 г.	Изменение относительно	
				IV квартала 2012 г.	I квартала 2012 г.
Процентные расходы	30.93	26.99	27.28	0.29	-3.65
Комиссионные расходы	0.98	1.54	1.40	-0.13	0.43
Операционные расходы	6.67	10.19	9.52	-0.67	2.85
Отчисления в резервы	56.14	57.38	57.58	0.20	1.44
Прочие расходы	5.17	3.78	4.20	0.42	-0.97
РАСХОДЫ	100.00	100.00	100.00	0	0

ЭФФЕКТИВНОСТЬ ДЕЯТЕЛЬНОСТИ

Прибыль (до выплаты налогов)

млрд. рублей

		I квартал 2012 г.	IV квартал 2012 г.	I квартал 2013 г.	Изменение (%) относительно	
					IV квартала 2012 г.	I квартала 2012 г.
БС	Банковский сектор	1 640.7	1 464.0	1 998.7	36.5	21.8
ГБ	Государственные банки	597.0	546.7	968.0	77.1	62.1
ИБ	Иностранные банки	998.3	916.9	986.6	7.6	-1.2
ЧБ	Частные банки	45.4	0.4	44.1	12 317.6	-2.9
КБ	Крупные банки	864.8	908.1	1 330.0	46.5	53.8
СБ	Средние банки	575.1	444.8	460.0	3.4	-20.0
МБ	Малые банки	200.8	111.0	208.6	87.9	3.9

Прибыль (после выплаты налогов)

млрд. рублей

		I квартал 2012 г.	IV квартал 2012 г.	I квартал 2013 г.	Изменение (%) относительно	
					IV квартала 2012 г.	I квартала 2012 г.
БС	Банковский сектор	1 387.8	1 252.4	1 832.4	46.3	32.0
ГБ	Государственные банки	492.9	533.2	797.3	49.5	61.8
ИБ	Иностранные банки	850.9	720.0	998.9	38.7	17.4
ЧБ	Частные банки	44.0	-0.8	36.3	-4 591.9	-17.6
КБ	Крупные банки	787.0	872.4	1 090.8	25.0	38.6
СБ	Средние банки	458.1	351.4	373.1	6.2	-18.6
МБ	Малые банки	142.7	28.6	368.6	1 188.5	158.3

ЭФФЕКТИВНОСТЬ ДЕЯТЕЛЬНОСТИ

Рентабельность активов ROA (до выплаты налогов)

проценты

		01.04.2012	01.01.2013	01.04.2013	Изменение (п.п.)	
					за 3 месяца	за 12 месяцев
БС	Банковский сектор	2.21	2.21	2.21	0.01	0.00
ГБ	Государственные банки	1.11	1.56	1.66	0.11	0.55
ИБ	Иностранные банки	4.38	3.49	3.31	-0.18	-1.07
ЧБ	Частные банки	3.24	2.27	2.15	-0.11	-1.08
КБ	Крупные банки	1.36	1.94	1.97	0.04	0.62
СБ	Средние банки	5.01	3.21	3.21	-0.00	-1.80
МБ	Малые банки	4.83	2.70	2.65	-0.06	-2.19

Рентабельность активов ROA (после выплаты налогов)

проценты

		01.04.2012	01.01.2013	01.04.2013	Изменение (п.п.)	
					за 3 месяца	за 12 месяцев
БС	Банковский сектор	1.86	1.89	1.87	-0.02	0.01
ГБ	Государственные банки	0.96	1.34	1.42	0.08	0.46
ИБ	Иностранные банки	3.62	2.98	2.77	-0.21	-0.85
ЧБ	Частные банки	2.95	2.06	1.75	-0.31	-1.20
КБ	Крупные банки	1.15	1.66	1.68	0.02	0.53
СБ	Средние банки	4.18	2.74	2.65	-0.09	-1.52
МБ	Малые банки	4.05	2.34	2.26	-0.08	-1.79

ЭФФЕКТИВНОСТЬ ДЕЯТЕЛЬНОСТИ

Рентабельность капитала ROE (до выплаты налогов)

проценты

		01.04.2012	01.01.2013	01.04.2013	Изменение (п.п.)	
					за 3 месяца	за 12 месяцев
БС	Банковский сектор	18.84	14.85	14.93	0.08	-3.92
ГБ	Государственные банки	9.03	9.52	10.43	0.92	1.40
ИБ	Иностранные банки	42.01	29.42	26.40	-3.01	-15.61
ЧБ	Частные банки	20.08	12.23	10.65	-1.59	-9.43
КБ	Крупные банки	11.74	12.92	13.46	0.54	1.72
СБ	Средние банки	49.37	25.41	23.97	-1.44	-25.40
МБ	Малые банки	25.40	14.38	13.39	-0.99	-12.01

Рентабельность капитала ROE (после выплаты налогов)

проценты

		01.04.2012	01.01.2013	01.04.2013	Изменение (п.п.)	
					за 3 месяца	за 12 месяцев
БС	Банковский сектор	15.85	12.73	12.62	-0.11	-3.23
ГБ	Государственные банки	7.83	8.18	8.92	0.74	1.09
ИБ	Иностранные банки	34.72	25.12	22.10	-3.02	-12.63
ЧБ	Частные банки	18.30	11.13	8.65	-2.48	-9.65
КБ	Крупные банки	9.96	11.08	11.45	0.37	1.48
СБ	Средние банки	41.17	21.70	19.83	-1.87	-21.34
МБ	Малые банки	21.26	12.42	11.43	-0.99	-9.83

ЭФФЕКТИВНОСТЬ ДЕЯТЕЛЬНОСТИ

Рентабельность банковских услуг (до выплаты налогов)

проценты

		01.04.2012	01.01.2013	01.04.2013	Изменение (п.п.)	
					за 3 месяца	за 12 месяцев
БС	Банковский сектор	5.01	6.14	6.41	0.27	1.39
ГБ	Государственные банки	2.88	4.31	4.52	0.21	1.63
ИБ	Иностраные банки	7.91	9.75	10.90	1.15	2.99
ЧБ	Частные банки	8.19	7.16	7.10	-0.06	-1.08
КБ	Крупные банки	3.52	5.39	5.49	0.10	1.97
СБ	Средние банки	8.71	11.90	18.12	6.22	9.41
МБ	Малые банки	6.34	4.70	4.70	-0.01	-1.64

Рентабельность банковских услуг (после выплаты налогов)

проценты

		01.04.2012	01.01.2013	01.04.2013	Изменение (п.п.)	
					за 3 месяца	за 12 месяцев
БС	Банковский сектор	4.22	5.26	5.42	0.15	1.20
ГБ	Государственные банки	2.50	3.70	3.86	0.16	1.36
ИБ	Иностраные банки	6.54	8.33	9.12	0.80	2.58
ЧБ	Частные банки	7.46	6.51	5.77	-0.75	-1.70
КБ	Крупные банки	2.99	4.62	4.67	0.05	1.68
СБ	Средние банки	7.26	10.16	14.99	4.84	7.73
МБ	Малые банки	5.31	4.06	4.01	-0.05	-1.29

ЭФФЕКТИВНОСТЬ ДЕЯТЕЛЬНОСТИ

Процентная маржа к валовому доходу

проценты

		01.04.2012	01.01.2013	01.04.2013	Изменение (п.п.)	
					за 3 месяца	за 12 месяцев
БС	Банковский сектор	11.43	14.78	14.48	-0.30	3.05
ГБ	Государственные банки	14.72	17.32	15.13	-2.18	0.41
ИБ	Иностранные банки	8.10	10.90	13.18	2.28	5.08
ЧБ	Частные банки	6.34	11.03	14.21	3.18	7.87
КБ	Крупные банки	14.96	17.97	15.89	-2.08	0.93
СБ	Средние банки	7.37	10.86	19.53	8.67	12.16
МБ	Малые банки	3.07	1.78	2.68	0.90	-0.39

Непроцентные расходы к валовому доходу

проценты

		01.04.2012	01.01.2013	01.04.2013	Изменение (п.п.)	
					за 3 месяца	за 12 месяцев
БС	Банковский сектор	93.80	91.99	91.78	-0.21	-2.02
ГБ	Государственные банки	95.94	93.88	93.87	-0.01	-2.07
ИБ	Иностранные банки	91.64	89.04	87.59	-1.45	-4.05
ЧБ	Частные банки	90.59	91.65	91.87	0.22	1.29
КБ	Крупные банки	95.20	92.54	92.70	0.16	-2.50
СБ	Средние банки	90.96	87.11	79.61	-7.50	-11.35
МБ	Малые банки	93.34	94.71	94.74	0.03	1.39

ЭФФЕКТИВНОСТЬ ДЕЯТЕЛЬНОСТИ

Расходы на персонал к валовому доходу

проценты

		01.04.2012	01.01.2013	01.04.2013	Изменение (п.п.)	
					за 3 месяца	за 12 месяцев
БС	Банковский сектор	3.89	5.95	6.49	0.54	2.60
ГБ	Государственные банки	4.14	5.28	5.34	0.06	1.21
ИБ	Иностраные банки	3.52	6.85	8.68	1.83	5.16
ЧБ	Частные банки	8.38	13.26	14.50	1.24	6.12
КБ	Крупные банки	4.22	5.78	5.83	0.05	1.61
СБ	Средние банки	3.04	6.42	12.64	6.22	9.61
МБ	Малые банки	4.08	6.34	6.71	0.37	2.63

Прибыль к расходам на персонал

проценты

		01.04.2012	01.01.2013	01.04.2013	Изменение (п.п.)	
					за 3 месяца	за 12 месяцев
БС	Банковский сектор	142.93	125.47	116.74	-8.72	-26.18
ГБ	Государственные банки	88.73	106.15	104.49	-1.67	15.76
ИБ	Иностраные банки	214.40	153.51	136.64	-16.87	-77.76
ЧБ	Частные банки	113.03	62.46	49.53	-12.93	-63.51
КБ	Крупные банки	101.35	119.55	114.85	-4.71	13.49
СБ	Средние банки	272.85	196.87	167.58	-29.29	-105.27
МБ	Малые банки	146.51	76.13	70.75	-5.38	-75.75

ЭФФЕКТИВНОСТЬ ДЕЯТЕЛЬНОСТИ

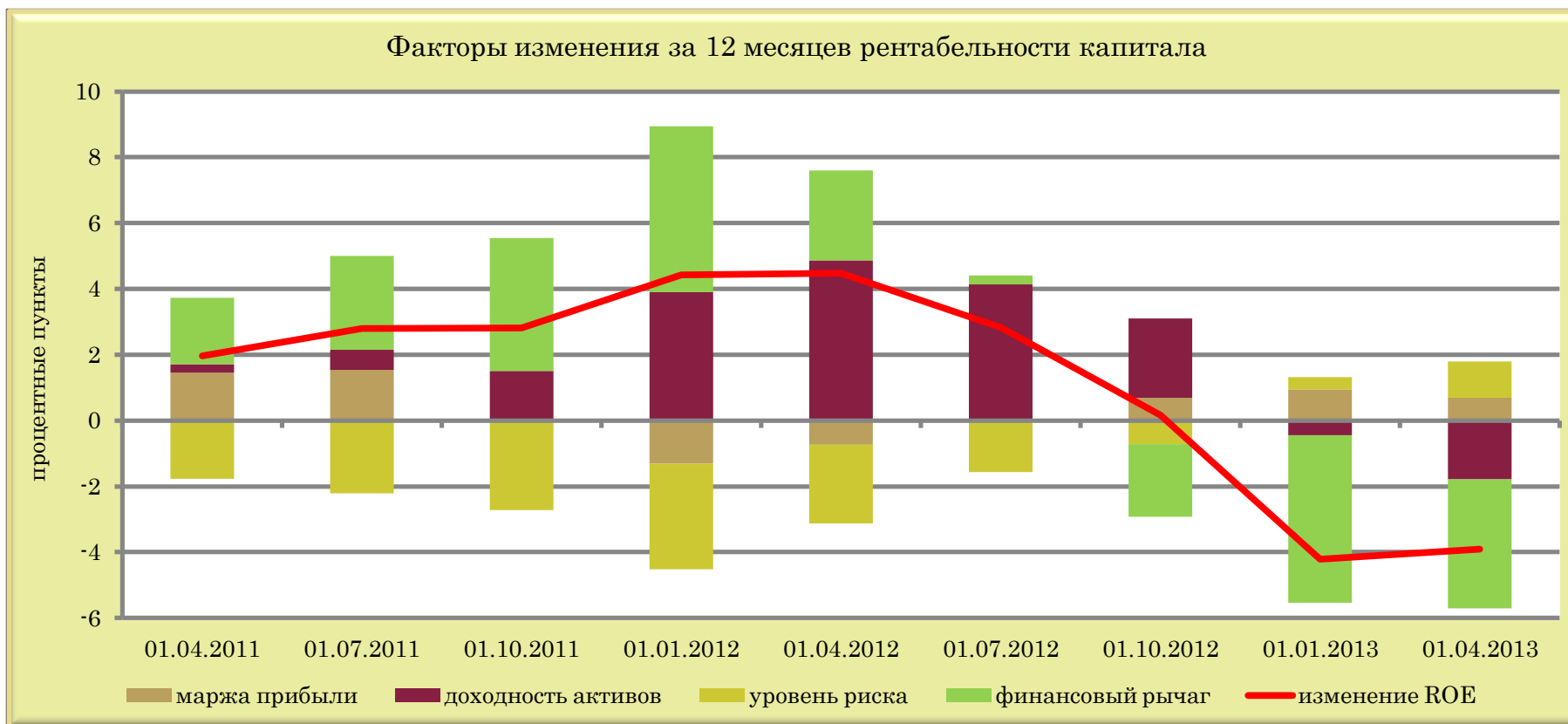

	01.04.2011	01.07.2011	01.10.2011	01.01.2012	01.04.2012	01.07.2012	01.10.2012	01.01.2013	01.04.2013
маржа прибыли	1.45	1.54	0.04	-1.31	-0.74	0.05	0.69	0.94	0.69
доходность активов	0.25	0.60	1.46	3.90	4.87	4.08	2.41	-0.44	-1.78
уровень риска	-1.76	-2.21	-2.72	-3.20	-2.38	-1.57	-0.72	0.38	1.10
финансовый рычаг	2.03	2.85	4.04	5.03	2.73	0.27	-2.21	-5.09	-3.93
изменение ROE	1.97	2.79	2.82	4.42	4.48	2.83	0.17	-4.21	-3.92

ДОСТАТОЧНОСТЬ КАПИТАЛА

Нормативный капитал

млрд. рублей

		01.04.2012	01.01.2013	01.04.2013	Изменение (%)	
					за 3 месяца	за 12 месяцев
БС	Банковский сектор	40 897.8	44 905.0	48 438.6	7.9	18.4
ГБ	Государственные банки	28 919.8	29 541.9	31 653.6	7.1	9.5
ИБ	Иностранные банки	11 533.5	14 691.4	16 053.2	9.3	39.2
ЧБ	Частные банки	444.6	671.7	731.8	8.9	64.6
КБ	Крупные банки	32 584.2	34 295.1	37 171.8	8.4	14.1
СБ	Средние банки	4 971.8	5 284.9	5 686.7	7.6	14.4
МБ	Малые банки	3 341.8	5 325.1	5 580.0	4.8	67.0

Основной капитал

млрд. рублей

		01.04.2012	01.01.2013	01.04.2013	Изменение (%)	
					за 3 месяца	за 12 месяцев
БС	Банковский сектор	33 125.0	34 903.5	38 282.4	9.7	15.6
ГБ	Государственные банки	25 991.3	25 832.4	27 178.5	5.2	4.6
ИБ	Иностранные банки	6 885.8	8 681.3	10 685.8	23.1	55.2
ЧБ	Частные банки	247.9	389.8	418.1	7.3	68.7
КБ	Крупные банки	28 064.2	28 263.4	30 636.0	8.4	9.2
СБ	Средние банки	2 945.9	3 210.2	4 013.9	25.0	36.3
МБ	Малые банки	2 114.8	3 429.8	3 632.6	5.9	71.8

ДОСТАТОЧНОСТЬ КАПИТАЛА

Доля основного капитала в нормативном капитале

проценты

		01.04.2012	01.01.2013	01.04.2013	Изменение (п.п.)	
					за 3 месяца	за 12 месяцев
БС	Банковский сектор	80.99	77.73	79.03	1.31	-1.96
ГБ	Государственные банки	89.87	87.44	85.86	-1.58	-4.01
ИБ	Иностранные банки	59.70	59.09	66.56	7.47	6.86
ЧБ	Частные банки	55.75	58.02	57.14	-0.88	1.39
КБ	Крупные банки	86.13	82.41	82.42	0.00	-3.71
СБ	Средние банки	59.25	60.74	70.58	9.84	11.33
МБ	Малые банки	63.28	64.41	65.10	0.69	1.82

Соотношение дополнительного и основного капиталов

проценты

		01.04.2012	01.01.2013	01.04.2013	Изменение (п.п.)	
					за 3 месяца	за 12 месяцев
БС	Банковский сектор	23.47	28.65	26.53	-2.13	3.06
ГБ	Государственные банки	11.27	14.36	16.47	2.11	5.20
ИБ	Иностранные банки	67.50	69.23	50.23	-19.00	-17.27
ЧБ	Частные банки	79.37	72.34	75.00	2.66	-4.37
КБ	Крупные банки	16.11	21.34	21.33	-0.01	5.23
СБ	Средние банки	68.77	64.63	41.68	-22.95	-27.09
МБ	Малые банки	58.02	55.26	53.61	-1.65	-4.41

ДОСТАТОЧНОСТЬ КАПИТАЛА

Активы и внебалансовые обязательства, взвешенные с учетом риска,
для расчета достаточности нормативного капитала

млрд. рублей

		01.04.2012	01.01.2013	01.04.2013	Изменение (%)	
					за 3 месяца	за 12 месяцев
БС	Банковский сектор	171 814.6	215 835.7	234 014.1	8.4	36.2
ГБ	Государственные банки	102 785.3	124 987.9	137 246.4	9.8	33.5
ИБ	Иностранные банки	66 966.9	88 387.4	94 142.8	6.5	40.6
ЧБ	Частные банки	2 062.4	2 460.4	2 625.0	6.7	27.3
КБ	Крупные банки	129 198.5	163 442.4	178 206.9	9.0	37.9
СБ	Средние банки	30 773.0	33 787.4	36 290.7	7.4	17.9
МБ	Малые банки	11 843.1	18 605.9	19 516.5	4.9	64.8

Активы и внебалансовые обязательства, взвешенные с учетом риска,
для расчета достаточности основного капитала

млрд. рублей

		01.04.2012	01.01.2013	01.04.2013	Изменение (%)	
					за 3 месяца	за 12 месяцев
БС	Банковский сектор	192 073.8	239 740.7	261 700.5	9.2	36.2
ГБ	Государственные банки	112 269.5	136 551.9	151 428.7	10.9	34.9
ИБ	Иностранные банки	77 360.5	100 335.9	107 182.5	6.8	38.5
ЧБ	Частные банки	2 443.9	2 852.9	3 089.3	8.3	26.4
КБ	Крупные банки	140 992.8	177 236.7	195 627.7	10.4	38.8
СБ	Средние банки	36 444.8	39 526.6	41 882.4	6.0	14.9
МБ	Малые банки	14 636.2	22 977.4	24 190.4	5.3	65.3

ДОСТАТОЧНОСТЬ КАПИТАЛА

Коэффициент достаточности нормативного капитала

проценты

		01.04.2012	01.01.2013	01.04.2013	Изменение (п.п.)	
					за 3 месяца	за 12 месяцев
БС	Банковский сектор	23.80	20.81	20.70	-0.11	-3.10
ГБ	Государственные банки	28.14	23.64	23.06	-0.57	-5.07
ИБ	Иностранные банки	17.22	16.62	17.05	0.43	-0.17
ЧБ	Частные банки	21.56	27.30	27.88	0.58	6.32
КБ	Крупные банки	25.22	20.98	20.86	-0.12	-4.36
СБ	Средние банки	16.16	15.64	15.67	0.03	-0.49
МБ	Малые банки	28.22	28.62	28.59	-0.03	0.37

Коэффициент достаточности основного капитала

проценты

		01.04.2012	01.01.2013	01.04.2013	Изменение (п.п.)	
					за 3 месяца	за 12 месяцев
БС	Банковский сектор	17.25	14.56	14.63	0.07	-2.62
ГБ	Государственные банки	23.15	18.92	17.95	-0.97	-5.20
ИБ	Иностранные банки	8.90	8.65	9.97	1.32	1.07
ЧБ	Частные банки	10.14	13.66	13.54	-0.13	3.39
КБ	Крупные банки	19.90	15.95	15.66	-0.29	-4.24
СБ	Средние банки	8.08	8.12	9.58	1.46	1.50
МБ	Малые банки	14.45	14.93	15.02	0.09	0.57

ДОСТАТОЧНОСТЬ КАПИТАЛА

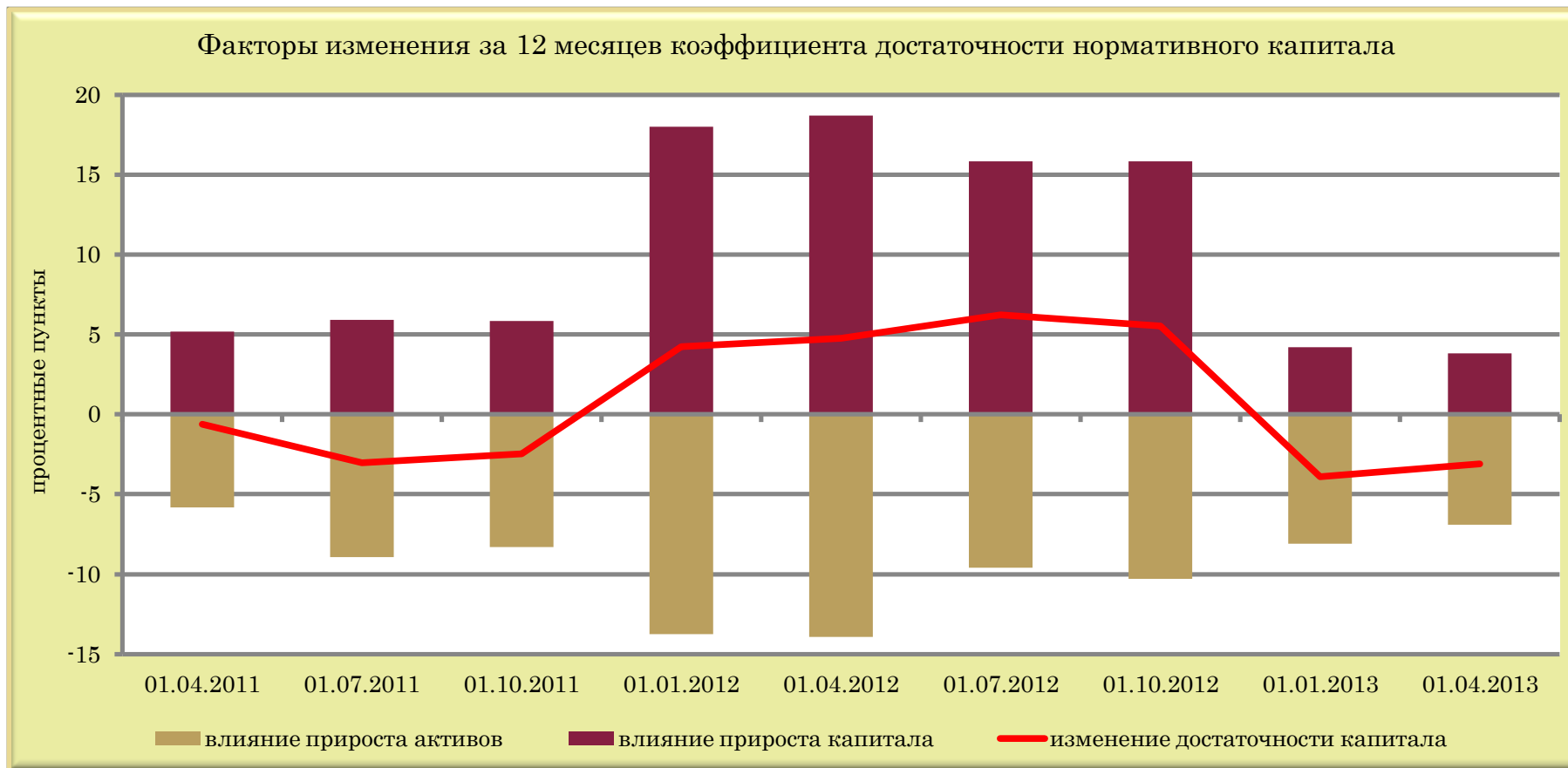

	01.04.2011	01.07.2011	01.10.2011	01.01.2012	01.04.2012	01.07.2012	01.10.2012	01.01.2013	01.04.2013
влияние прироста активов	-5.82	-8.94	-8.31	-13.75	-13.93	-9.61	-10.30	-8.10	-6.91
влияние прироста капитала	5.19	5.92	5.83	18.00	18.70	15.84	15.82	4.21	3.81
изменение достаточности капитала	-0.63	-3.01	-2.48	4.25	4.77	6.23	5.52	-3.90	-3.10

КРЕДИТНЫЙ РИСК

Активы, подверженные кредитному риску

млрд. рублей

		01.04.2012	01.01.2013	01.04.2013	Изменение (%)	
					за 3 месяца	за 12 месяцев
БС	Банковский сектор	171 840.1	217 616.0	228 504.8	5.0	33.0
ГБ	Государственные банки	115 282.0	143 987.1	151 481.7	5.2	31.4
ИБ	Иностранные банки	55 206.0	71 791.6	75 284.4	4.9	36.4
ЧБ	Частные банки	1 352.1	1 837.4	1 738.7	-5.4	28.6
КБ	Крупные банки	137 902.4	177 012.4	185 831.7	5.0	34.8
СБ	Средние банки	25 266.9	26 447.2	28 437.2	7.5	12.5
МБ	Малые банки	8 670.8	14 156.4	14 235.8	0.6	64.2

Доля в активах

проценты

		01.04.2012	01.01.2013	01.04.2013	Изменение (п.п.)	
					за 3 месяца	за 12 месяцев
БС	Банковский сектор	63.76	68.48	68.85	0.37	5.09
ГБ	Государственные банки	65.36	69.93	69.25	-0.67	3.90
ИБ	Иностранные банки	61.22	66.12	68.59	2.47	7.37
ЧБ	Частные банки	45.87	55.80	51.57	-4.23	5.70
КБ	Крупные банки	64.20	69.49	69.59	0.10	5.39
СБ	Средние банки	64.68	65.29	67.78	2.50	3.10
МБ	Малые банки	55.46	62.80	62.22	-0.58	6.76

КРЕДИТНЫЙ РИСК

Активы, подверженные кредитному риску, в белорусских рублях

млрд. рублей

		01.04.2012	01.01.2013	01.04.2013	Изменение (%)	
					за 3 месяца	за 12 месяцев
БС	Банковский сектор	91 785.9	108 451.3	112 761.6	4.0	22.9
ГБ	Государственные банки	75 634.3	86 573.5	90 163.5	4.1	19.2
ИБ	Иностранные банки	15 721.6	21 125.1	21 901.5	3.7	39.3
ЧБ	Частные банки	430.0	752.7	696.6	-7.5	62.0
КБ	Крупные банки	82 475.0	94 904.9	99 084.8	4.4	20.1
СБ	Средние банки	5 883.4	7 791.2	8 090.1	3.8	37.5
МБ	Малые банки	3 427.5	5 755.2	5 586.7	-2.9	63.0

Доля в активах, подверженных кредитному риску

проценты

		01.04.2012	01.01.2013	01.04.2013	Изменение (п.п.)	
					за 3 месяца	за 12 месяцев
БС	Банковский сектор	53.41	49.84	49.35	-0.49	-4.07
ГБ	Государственные банки	65.61	60.13	59.52	-0.60	-6.09
ИБ	Иностранные банки	28.48	29.43	29.09	-0.33	0.61
ЧБ	Частные банки	31.80	40.96	40.06	-0.90	8.26
КБ	Крупные банки	59.81	53.61	53.32	-0.30	-6.49
СБ	Средние банки	23.28	29.46	28.45	-1.01	5.16
МБ	Малые банки	39.53	40.65	39.24	-1.41	-0.29

КРЕДИТНЫЙ РИСК

Активы, подверженные кредитному риску, в иностранной валюте

млрд. рублей

		01.04.2012	01.01.2013	01.04.2013	Изменение (%)	
					за 3 месяца	за 12 месяцев
БС	Банковский сектор	80 054.2	109 164.7	115 743.2	6.0	44.6
ГБ	Государственные банки	39 647.7	57 413.5	61 318.2	6.8	54.7
ИБ	Иностранные банки	39 484.4	50 666.5	53 382.8	5.4	35.2
ЧБ	Частные банки	922.1	1 084.8	1 042.1	-3.9	13.0
КБ	Крупные банки	55 427.4	82 107.5	86 746.9	5.7	56.5
СБ	Средние банки	19 383.5	18 656.0	20 347.2	9.1	5.0
МБ	Малые банки	5 243.2	8 401.2	8 649.1	3.0	65.0

В эквиваленте долларов США

млн. долларов США

		01.04.2012	01.01.2013	01.04.2013	Изменение (%)	
					за 3 месяца	за 12 месяцев
БС	Банковский сектор	9 920.0	12 738.0	13 334.5	4.7	34.4
ГБ	Государственные банки	4 913.0	6 699.4	7 064.3	5.4	43.8
ИБ	Иностранные банки	4 892.7	5 912.1	6 150.1	4.0	25.7
ЧБ	Частные банки	114.3	126.6	120.1	-5.1	5.1
КБ	Крупные банки	6 868.3	9 580.8	9 993.9	4.3	45.5
СБ	Средние банки	2 401.9	2 176.9	2 344.1	7.7	-2.4
МБ	Малые банки	649.7	980.3	996.4	1.6	53.4

Обменный курс белорусского рубля

	01.04.2012	01.01.2013	01.04.2013	Изменение (%)	
				за 3 месяца	за 12 месяцев
рублей за 1 доллар США	8 070	8 570	8 680	1.3	7.6

КРЕДИТНЫЙ РИСК

Активы, подверженные кредитному риску, предоставленные юридическим лицам (не банкам)

млрд. рублей

		01.04.2012	01.01.2013	01.04.2013	Изменение (%)	
					за 3 месяца	за 12 месяцев
БС	Банковский сектор	121 971.8	161 660.8	172 758.3	6.9	41.6
ГБ	Государственные банки	82 131.8	107 296.8	113 116.0	5.4	37.7
ИБ	Иностранные банки	38 961.9	53 266.6	58 567.4	10.0	50.3
ЧБ	Частные банки	878.1	1 097.4	1 074.9	-2.0	22.4
КБ	Крупные банки	102 106.1	136 248.9	144 473.3	6.0	41.5
СБ	Средние банки	15 815.5	18 797.8	21 208.1	12.8	34.1
МБ	Малые банки	4 050.3	6 614.1	7 076.9	7.0	74.7

Доля в активах, подверженных кредитному риску

проценты

		01.04.2012	01.01.2013	01.04.2013	Изменение (п.п.)	
					за 3 месяца	за 12 месяцев
БС	Банковский сектор	70.98	74.29	75.60	1.32	4.62
ГБ	Государственные банки	71.24	74.52	74.67	0.15	3.43
ИБ	Иностранные банки	70.58	74.20	77.79	3.60	7.22
ЧБ	Частные банки	64.95	59.72	61.82	2.10	-3.12
КБ	Крупные банки	74.04	76.97	77.74	0.77	3.70
СБ	Средние банки	62.59	71.08	74.58	3.50	11.99
МБ	Малые банки	46.71	46.72	49.71	2.99	3.00

КРЕДИТНЫЙ РИСК

Активы, подверженные кредитному риску, предоставленные юридическим лицам (не банкам) в белорусских рублях
млрд. рублей

		01.04.2012	01.01.2013	01.04.2013	Изменение (%)	
					за 3 месяца	за 12 месяцев
БС	Банковский сектор	58 383.3	67 159.7	69 136.9	2.9	18.4
ГБ	Государственные банки	48 494.9	54 989.0	56 794.4	3.3	17.1
ИБ	Иностранные банки	9 755.5	11 923.1	12 096.6	1.5	24.0
ЧБ	Частные банки	132.9	247.6	245.9	-0.7	85.1
КБ	Крупные банки	54 568.9	62 226.4	64 251.6	3.3	17.7
СБ	Средние банки	2 849.2	3 274.5	3 367.3	2.8	18.2
МБ	Малые банки	965.2	1 658.8	1 518.0	-8.5	57.3

Доля в активах, подверженных кредитному риску, предоставленных юридическим лицам (не банкам)

проценты

		01.04.2012	01.01.2013	01.04.2013	Изменение (п.п.)	
					за 3 месяца	за 12 месяцев
БС	Банковский сектор	47.87	41.54	40.02	-1.52	-7.85
ГБ	Государственные банки	59.05	51.25	50.21	-1.04	-8.84
ИБ	Иностранные банки	25.04	22.38	20.65	-1.73	-4.38
ЧБ	Частные банки	15.13	22.57	22.88	0.31	7.75
КБ	Крупные банки	53.44	45.67	44.47	-1.20	-8.97
СБ	Средние банки	18.02	17.42	15.88	-1.54	-2.14
МБ	Малые банки	23.83	25.08	21.45	-3.63	-2.38

КРЕДИТНЫЙ РИСК

Активы, подверженные кредитному риску, предоставленные юридическим лицам (не банкам) в иностранной валюте
млрд. рублей

		01.04.2012	01.01.2013	01.04.2013	Изменение (%)	
					за 3 месяца	за 12 месяцев
БС	Банковский сектор	63 588.5	94 501.1	103 621.4	9.7	63.0
ГБ	Государственные банки	33 636.9	52 307.8	56 321.5	7.7	67.4
ИБ	Иностранные банки	29 206.4	41 343.5	46 470.9	12.4	59.1
ЧБ	Частные банки	745.2	849.7	829.0	-2.4	11.2
КБ	Крупные банки	47 537.2	74 022.5	80 221.7	8.4	68.8
СБ	Средние банки	12 966.3	15 523.4	17 840.8	14.9	37.6
МБ	Малые банки	3 085.1	4 955.3	5 558.9	12.2	80.2

В эквиваленте долларов США

млн. долларов США

		01.04.2012	01.01.2013	01.04.2013	Изменение (%)	
					за 3 месяца	за 12 месяцев
БС	Банковский сектор	7 879.6	11 027.0	11 937.9	8.3	51.5
ГБ	Государственные банки	4 168.1	6 103.6	6 488.7	6.3	55.7
ИБ	Иностранные банки	3 619.1	4 824.2	5 353.8	11.0	47.9
ЧБ	Частные банки	92.3	99.2	95.5	-3.7	3.4
КБ	Крупные банки	5 890.6	8 637.4	9 242.1	7.0	56.9
СБ	Средние банки	1 606.7	1 811.4	2 055.4	13.5	27.9
МБ	Малые банки	382.3	578.2	640.4	10.8	67.5

Обменный курс белорусского рубля

		01.04.2012	01.01.2013	01.04.2013	Изменение (%)	
					за 3 месяца	за 12 месяцев
рублей за 1 доллар США		8 070	8 570	8 680	1.3	7.6

КРЕДИТНЫЙ РИСК

Активы, подверженные кредитному риску, предоставленные физическим лицам

млрд. рублей

		01.04.2012	01.01.2013	01.04.2013	Изменение (%)	
					за 3 месяца	за 12 месяцев
БС	Банковский сектор	32 250.9	40 185.2	42 377.2	5.5	31.4
ГБ	Государственные банки	25 831.8	30 886.6	32 795.1	6.2	27.0
ИБ	Иностранные банки	6 127.1	8 897.9	9 171.1	3.1	49.7
ЧБ	Частные банки	292.0	400.6	411.0	2.6	40.7
КБ	Крупные банки	26 633.6	31 941.4	33 878.2	6.1	27.2
СБ	Средние банки	2 868.2	4 177.4	4 391.5	5.1	53.1
МБ	Малые банки	2 749.2	4 066.4	4 107.5	1.0	49.4

Доля в активах, подверженных кредитному риску

проценты

		01.04.2012	01.01.2013	01.04.2013	Изменение (п.п.)	
					за 3 месяца	за 12 месяцев
БС	Банковский сектор	18.77	18.47	18.55	0.08	-0.22
ГБ	Государственные банки	22.41	21.45	21.65	0.20	-0.76
ИБ	Иностранные банки	11.10	12.39	12.18	-0.21	1.08
ЧБ	Частные банки	21.60	21.80	23.64	1.83	2.04
КБ	Крупные банки	19.31	18.04	18.23	0.19	-1.08
СБ	Средние банки	11.35	15.80	15.44	-0.35	4.09
МБ	Малые банки	31.71	28.72	28.85	0.13	-2.85

КРЕДИТНЫЙ РИСК

Активы, подверженные кредитному риску, предоставленные физическим лицам в белорусских рублях

млрд. рублей

		01.04.2012	01.01.2013	01.04.2013	Изменение (%)	
					за 3 месяца	за 12 месяцев
БС	Банковский сектор	30 543.9	39 004.3	41 332.1	6.0	35.3
ГБ	Государственные банки	25 185.6	30 441.5	32 401.8	6.4	28.7
ИБ	Иностранные банки	5 074.5	8 166.1	8 522.2	4.4	67.9
ЧБ	Частные банки	283.8	396.6	408.0	2.9	43.7
КБ	Крупные банки	25 861.0	31 402.7	33 400.7	6.4	29.2
СБ	Средние банки	2 366.7	3 823.1	4 078.2	6.7	72.3
МБ	Малые банки	2 316.2	3 778.5	3 853.1	2.0	66.4

Доля в активах, подверженных кредитному риску, предоставленных физическим лицам

проценты

		01.04.2012	01.01.2013	01.04.2013	Изменение (п.п.)	
					за 3 месяца	за 12 месяцев
БС	Банковский сектор	94.71	97.06	97.53	0.47	2.83
ГБ	Государственные банки	97.50	98.56	98.80	0.24	1.30
ИБ	Иностранные банки	82.82	91.78	92.93	1.15	10.11
ЧБ	Частные банки	97.19	98.99	99.28	0.29	2.09
КБ	Крупные банки	97.10	98.31	98.59	0.28	1.49
СБ	Средние банки	82.52	91.52	92.87	1.35	10.35
МБ	Малые банки	84.25	92.92	93.81	0.89	9.56

КРЕДИТНЫЙ РИСК

Активы, подверженные кредитному риску, предоставленные физическим лицам в иностранной валюте

млрд. рублей

		01.04.2012	01.01.2013	01.04.2013	Изменение (%)	
					за 3 месяца	за 12 месяцев
БС	Банковский сектор	1 707.0	1 180.9	1 045.1	-11.5	-38.8
ГБ	Государственные банки	646.2	445.1	393.3	-11.6	-39.1
ИБ	Иностранные банки	1 052.6	731.8	648.8	-11.3	-38.4
ЧБ	Частные банки	8.2	4.1	3.0	-26.8	-63.9
КБ	Крупные банки	772.6	538.7	477.5	-11.4	-38.2
СБ	Средние банки	501.5	354.3	313.2	-11.6	-37.5
МБ	Малые банки	433.0	287.9	254.3	-11.7	-41.3

В эквиваленте долларов США

млн. долларов США

		01.04.2012	01.01.2013	01.04.2013	Изменение (%)	
					за 3 месяца	за 12 месяцев
БС	Банковский сектор	211.5	137.8	120.4	-12.6	-43.1
ГБ	Государственные банки	80.1	51.9	45.3	-12.8	-43.4
ИБ	Иностранные банки	130.4	85.4	74.7	-12.5	-42.7
ЧБ	Частные банки	1.0	0.5	0.3	-27.8	-66.4
КБ	Крупные банки	95.7	62.9	55.0	-12.5	-42.5
СБ	Средние банки	62.1	41.3	36.1	-12.7	-41.9
МБ	Малые банки	53.7	33.6	29.3	-12.8	-45.4

Обменный курс белорусского рубля

	01.04.2012	01.01.2013	01.04.2013	Изменение (%)	
				за 3 месяца	за 12 месяцев
рублей за 1 доллар США	8 070	8 570	8 680	1.3	7.6

КРЕДИТНЫЙ РИСК

Активы, подверженные кредитному риску, предоставленные банкам

млрд. рублей

		01.04.2012	01.01.2013	01.04.2013	Изменение (%)	
					за 3 месяца	за 12 месяцев
БС	Банковский сектор	17 617.3	15 770.0	13 369.3	-15.2	-24.1
ГБ	Государственные банки	7 318.3	5 803.6	5 570.6	-4.0	-23.9
ИБ	Иностранные банки	10 117.0	9 627.0	7 545.9	-21.6	-25.4
ЧБ	Частные банки	181.9	339.4	252.8	-25.5	38.9
КБ	Крупные банки	9 162.8	8 822.2	7 480.1	-15.2	-18.4
СБ	Средние банки	6 583.2	3 472.0	2 837.7	-18.3	-56.9
МБ	Малые банки	1 871.3	3 475.9	3 051.5	-12.2	63.1

Доля в активах, подверженных кредитному риску

проценты

		01.04.2012	01.01.2013	01.04.2013	Изменение (п.п.)	
					за 3 месяца	за 12 месяцев
БС	Банковский сектор	10.25	7.25	5.85	-1.40	-4.40
ГБ	Государственные банки	6.35	4.03	3.68	-0.35	-2.67
ИБ	Иностранные банки	18.33	13.41	10.02	-3.39	-8.30
ЧБ	Частные банки	13.46	18.47	14.54	-3.93	1.08
КБ	Крупные банки	6.64	4.98	4.03	-0.96	-2.62
СБ	Средние банки	26.05	13.13	9.98	-3.15	-16.08
МБ	Малые банки	21.58	24.55	21.44	-3.12	-0.15

КРЕДИТНЫЙ РИСК

Активы, подверженные кредитному риску, предоставленные банкам в белорусских рублях

млрд. рублей

		01.04.2012	01.01.2013	01.04.2013	Изменение (%)	
					за 3 месяца	за 12 месяцев
БС	Банковский сектор	2 858.7	2 287.3	2 292.6	0.2	-19.8
ГБ	Государственные банки	1 953.8	1 143.0	967.2	-15.4	-50.5
ИБ	Иностранные банки	891.6	1 035.9	1 282.8	23.8	43.9
ЧБ	Частные банки	13.3	108.5	42.6	-60.7	220.4
КБ	Крупные банки	2 045.2	1 275.9	1 432.5	12.3	-30.0
СБ	Средние банки	667.5	693.7	644.5	-7.1	-3.4
МБ	Малые банки	146.1	317.8	215.6	-32.2	47.6

Доля в активах, подверженных кредитному риску, предоставленных банкам

проценты

		01.04.2012	01.01.2013	01.04.2013	Изменение (п.п.)	
					за 3 месяца	за 12 месяцев
БС	Банковский сектор	16.23	14.50	17.15	2.64	0.92
ГБ	Государственные банки	26.70	19.69	17.36	-2.33	-9.34
ИБ	Иностранные банки	8.81	10.76	17.00	6.24	8.19
ЧБ	Частные банки	7.31	31.96	16.85	-15.10	9.55
КБ	Крупные банки	22.32	14.46	19.15	4.69	-3.17
СБ	Средние банки	10.14	19.98	22.71	2.73	12.57
МБ	Малые банки	7.81	9.14	7.07	-2.08	-0.74

КРЕДИТНЫЙ РИСК

Активы, подверженные кредитному риску, предоставленные банкам в иностранной валюте

млрд. рублей

		01.04.2012	01.01.2013	01.04.2013	Изменение (%)	
					за 3 месяца	за 12 месяцев
БС	Банковский сектор	14 758.6	13 482.7	11 076.8	-17.8	-24.9
ГБ	Государственные банки	5 364.5	4 660.6	4 603.4	-1.2	-14.2
ИБ	Иностранные банки	9 225.5	8 591.1	6 263.2	-27.1	-32.1
ЧБ	Частные банки	168.6	231.0	210.2	-9.0	24.6
КБ	Крупные банки	7 117.6	7 546.4	6 047.7	-19.9	-15.0
СБ	Средние банки	5 915.8	2 778.3	2 193.2	-21.1	-62.9
МБ	Малые банки	1 725.2	3 158.0	2 835.9	-10.2	64.4

В эквиваленте долларов США

млн. долларов США

		01.04.2012	01.01.2013	01.04.2013	Изменение (%)	
					за 3 месяца	за 12 месяцев
БС	Банковский сектор	1 828.8	1 573.2	1 276.1	-18.9	-30.2
ГБ	Государственные банки	664.7	543.8	530.3	-2.5	-20.2
ИБ	Иностранные банки	1 143.2	1 002.5	721.6	-28.0	-36.9
ЧБ	Частные банки	20.9	27.0	24.2	-10.2	15.9
КБ	Крупные банки	882.0	880.6	696.7	-20.9	-21.0
СБ	Средние банки	733.1	324.2	252.7	-22.1	-65.5
МБ	Малые банки	213.8	368.5	326.7	-11.3	52.8

Обменный курс белорусского рубля

		01.04.2012	01.01.2013	01.04.2013	Изменение (%)	
					за 3 месяца	за 12 месяцев
рублей за 1 доллар США		8 070	8 570	8 680	1.3	7.6

КРЕДИТНЫЙ РИСК

Проблемные активы

млрд. рублей

		01.04.2012	01.01.2013	01.04.2013	Изменение (%)	
					за 3 месяца	за 12 месяцев
БС	Банковский сектор	6 306.8	11 973.0	10 757.9	-10.1	70.6
ГБ	Государственные банки	3 646.7	8 602.2	7 539.9	-12.3	106.8
ИБ	Иностранные банки	2 578.5	3 283.2	3 144.7	-4.2	22.0
ЧБ	Частные банки	81.6	87.6	73.3	-16.3	-10.2
КБ	Крупные банки	4 966.7	10 053.7	8 866.5	-11.8	78.5
СБ	Средние банки	1 030.4	895.2	710.8	-20.6	-31.0
МБ	Малые банки	309.7	1 024.1	1 180.6	15.3	281.2

Доля в активах, подверженных кредитному риску

проценты

		01.04.2012	01.01.2013	01.04.2013	Изменение (п.п.)	
					за 3 месяца	за 12 месяцев
БС	Банковский сектор	3.67	5.50	4.71	-0.79	1.04
ГБ	Государственные банки	3.16	5.97	4.98	-1.00	1.81
ИБ	Иностранные банки	4.67	4.57	4.18	-0.40	-0.49
ЧБ	Частные банки	6.03	4.77	4.22	-0.55	-1.82
КБ	Крупные банки	3.60	5.68	4.77	-0.91	1.17
СБ	Средние банки	4.08	3.38	2.50	-0.89	-1.58
МБ	Малые банки	3.57	7.23	8.29	1.06	4.72

Активы II классификационной группы

млрд. рублей

		01.04.2012	01.01.2013	01.04.2013	Изменение (%)	
					за 3 месяца	за 12 месяцев
БС	Банковский сектор	22 442.7	27 398.7	30 602.3	11.7	36.4

КРЕДИТНЫЙ РИСК

Проблемные активы в белорусских рублях

млрд. рублей

		01.04.2012	01.01.2013	01.04.2013	Изменение (%)	
					за 3 месяца	за 12 месяцев
БС	Банковский сектор	2 524.2	5 337.2	4 781.9	-10.4	89.4
ГБ	Государственные банки	1 878.6	4 564.7	3 838.4	-15.9	104.3
ИБ	Иностранные банки	633.3	761.5	927.4	21.8	46.4
ЧБ	Частные банки	12.3	11.0	16.1	45.7	30.3
КБ	Крупные банки	2 328.6	5 052.5	4 369.1	-13.5	87.6
СБ	Средние банки	131.9	154.5	181.4	17.4	37.5
МБ	Малые банки	63.7	130.2	231.4	77.8	263.3

Доля в активах, подверженных кредитному риску, в белорусских рублях

проценты

		01.04.2012	01.01.2013	01.04.2013	Изменение (п.п.)	
					за 3 месяца	за 12 месяцев
БС	Банковский сектор	2.75	4.92	4.24	-0.68	1.49
ГБ	Государственные банки	2.48	5.27	4.26	-1.02	1.77
ИБ	Иностранные банки	4.03	3.60	4.23	0.63	0.21
ЧБ	Частные банки	2.87	1.47	2.31	0.84	-0.56
КБ	Крупные банки	2.82	5.32	4.41	-0.91	1.59
СБ	Средние банки	2.24	1.98	2.24	0.26	-0.00
МБ	Малые банки	1.86	2.26	4.14	1.88	2.28

Активы II классификационной группы в белорусских рублях

млрд. рублей

		01.04.2012	01.01.2013	01.04.2013	Изменение (%)	
					за 3 месяца	за 12 месяцев
БС	Банковский сектор	11 621.5	11 510.0	12 505.2	8.6	7.6

КРЕДИТНЫЙ РИСК

Проблемные активы в иностранной валюте

млрд. рублей

		01.04.2012	01.01.2013	01.04.2013	Изменение (%)	
					за 3 месяца	за 12 месяцев
БС	Банковский сектор	3 782.6	6 635.7	5 976.0	-9.9	58.0
ГБ	Государственные банки	1 768.2	4 037.5	3 701.4	-8.3	109.3
ИБ	Иностранные банки	1 945.2	2 521.7	2 217.3	-12.1	14.0
ЧБ	Частные банки	69.2	76.6	57.2	-25.3	-17.4
КБ	Крупные банки	2 638.1	5 001.2	4 497.4	-10.1	70.5
СБ	Средние банки	898.5	740.7	529.4	-28.5	-41.1
МБ	Малые банки	246.0	893.9	949.2	6.2	285.8

Доля в активах, подверженных кредитному риску, в иностранной валюте

проценты

		01.04.2012	01.01.2013	01.04.2013	Изменение (п.п.)	
					за 3 месяца	за 12 месяцев
БС	Банковский сектор	4.73	6.08	5.16	-0.92	0.44
ГБ	Государственные банки	4.46	7.03	6.04	-1.00	1.58
ИБ	Иностранные банки	4.93	4.98	4.15	-0.82	-0.77
ЧБ	Частные банки	7.51	7.06	5.49	-1.57	-2.02
КБ	Крупные банки	4.76	6.09	5.18	-0.91	0.42
СБ	Средние банки	4.64	3.97	2.60	-1.37	-2.03
МБ	Малые банки	4.69	10.64	10.97	0.33	6.28

Активы II классификационной группы в иностранной валюте

млрд. рублей

		01.04.2012	01.01.2013	01.04.2013	Изменение (%)	
					за 3 месяца	за 12 месяцев
БС	Банковский сектор	10 821.2	15 888.7	18 097.1	13.9	67.2

КРЕДИТНЫЙ РИСК

Проблемные активы, предоставленные юридическим лицам (не банкам)

млрд. рублей

		01.04.2012	01.01.2013	01.04.2013	Изменение (%)	
					за 3 месяца	за 12 месяцев
БС	Банковский сектор	5 789.6	11 580.2	10 240.5	-11.6	76.9
ГБ	Государственные банки	3 632.8	8 588.6	7 523.7	-12.4	107.1
ИБ	Иностранные банки	2 086.0	2 913.6	2 654.5	-8.9	27.3
ЧБ	Частные банки	70.8	78.0	62.3	-20.2	-12.0
КБ	Крупные банки	4 925.1	10 035.4	8 824.5	-12.1	79.2
СБ	Средние банки	676.4	777.9	584.9	-24.8	-13.5
МБ	Малые банки	188.0	766.9	831.2	8.4	342.0

Доля в активах, подверженных кредитному риску, предоставленных юридическим лицам (не банкам)

проценты

		01.04.2012	01.01.2013	01.04.2013	Изменение (п.п.)	
					за 3 месяца	за 12 месяцев
БС	Банковский сектор	4.75	7.16	5.93	-1.24	1.18
ГБ	Государственные банки	4.42	8.00	6.65	-1.35	2.23
ИБ	Иностранные банки	5.35	5.47	4.53	-0.94	-0.82
ЧБ	Частные банки	8.06	7.11	5.79	-1.32	-2.27
КБ	Крупные банки	4.82	7.37	6.11	-1.26	1.28
СБ	Средние банки	4.28	4.14	2.76	-1.38	-1.52
МБ	Малые банки	4.64	11.59	11.75	0.15	7.10

Активы II классификационной группы, предоставленные юридическим лицам (не банкам)

млрд. рублей

		01.04.2012	01.01.2013	01.04.2013	Изменение (%)	
					за 3 месяца	за 12 месяцев
БС	Банковский сектор	21 017.6	25 763.9	29 415.8	14.2	40.0

КРЕДИТНЫЙ РИСК

Проблемные активы, предоставленные юридическим лицам (не банкам) в белорусских рублях

млрд. рублей

		01.04.2012	01.01.2013	01.04.2013	Изменение (%)	
					за 3 месяца	за 12 месяцев
БС	Банковский сектор	2 453.3	5 212.8	4 571.8	-12.3	86.4
ГБ	Государственные банки	1 872.5	4 556.2	3 827.0	-16.0	104.4
ИБ	Иностранные банки	578.7	655.0	739.6	12.9	27.8
ЧБ	Частные банки	2.1	1.7	5.2	207.5	145.4
КБ	Крупные банки	2 320.1	5 041.6	4 355.0	-13.6	87.7
СБ	Средние банки	108.4	105.4	108.5	2.9	0.1
МБ	Малые банки	24.8	65.8	108.3	64.6	337.3

Доля в активах, подверженных кредитному риску, предоставленных юридическим лицам (не банкам) в белорусских рублях

проценты

		01.04.2012	01.01.2013	01.04.2013	Изменение (п.п.)	
					за 3 месяца	за 12 месяцев
БС	Банковский сектор	4.20	7.76	6.61	-1.15	2.41
ГБ	Государственные банки	3.86	8.29	6.74	-1.55	2.88
ИБ	Иностранные банки	5.93	5.49	6.11	0.62	0.18
ЧБ	Частные банки	1.59	0.68	2.11	1.43	0.52
КБ	Крупные банки	4.25	8.10	6.78	-1.32	2.53
СБ	Средние банки	3.81	3.22	3.22	0.00	-0.58
МБ	Малые банки	2.57	3.97	7.13	3.17	4.57

Активы II классификационной группы, предоставленные юридическим лицам (не банкам) в белорусских рублях

млрд. рублей

		01.04.2012	01.01.2013	01.04.2013	Изменение (%)	
					за 3 месяца	за 12 месяцев
БС	Банковский сектор	11 521.2	11 206.8	12 169.7	8.6	5.6

КРЕДИТНЫЙ РИСК

Проблемные активы, предоставленные юридическим лицам (не банкам) в иностранной валюте

млрд. рублей

		01.04.2012	01.01.2013	01.04.2013	Изменение (%)	
					за 3 месяца	за 12 месяцев
БС	Банковский сектор	3 336.3	6 367.4	5 668.7	-11.0	69.9
ГБ	Государственные банки	1 760.3	4 032.5	3 696.7	-8.3	110.0
ИБ	Иностранные банки	1 507.3	2 258.6	1 914.9	-15.2	27.0
ЧБ	Частные банки	68.6	76.3	57.1	-25.2	-16.9
КБ	Крупные банки	2 605.1	4 993.8	4 469.5	-10.5	71.6
СБ	Средние банки	567.9	672.5	476.3	-29.2	-16.1
МБ	Малые банки	163.3	701.1	722.9	3.1	342.8

Доля в активах, подверженных кредитному риску, предоставленных юридическим лицам (не банкам) в иностранной валюте

проценты

		01.04.2012	01.01.2013	01.04.2013	Изменение (п.п.)	
					за 3 месяца	за 12 месяцев
БС	Банковский сектор	5.25	6.74	5.47	-1.27	0.22
ГБ	Государственные банки	5.23	7.71	6.56	-1.15	1.33
ИБ	Иностранные банки	5.16	5.46	4.12	-1.34	-1.04
ЧБ	Частные банки	9.21	8.98	6.89	-2.10	-2.33
КБ	Крупные банки	5.48	6.75	5.57	-1.17	0.09
СБ	Средние банки	4.38	4.33	2.67	-1.66	-1.71
МБ	Малые банки	5.29	14.15	13.00	-1.14	7.71

Активы II классификационной группы, предоставленные юридическим лицам (не банкам) в иностранной валюте

млрд. рублей

		01.04.2012	01.01.2013	01.04.2013	Изменение (%)	
					за 3 месяца	за 12 месяцев
БС	Банковский сектор	9 496.5	14 557.1	17 246.2	18.5	81.6

КРЕДИТНЫЙ РИСК

Проблемные активы, предоставленные физическим лицам

млрд. рублей

		01.04.2012	01.01.2013	01.04.2013	Изменение (%)	
					за 3 месяца	за 12 месяцев
БС	Банковский сектор	141.1	161.2	225.4	39.8	59.7
ГБ	Государственные банки	13.9	13.5	16.2	19.5	16.3
ИБ	Иностранные банки	116.5	138.3	198.3	43.4	70.2
ЧБ	Частные банки	10.7	9.4	10.9	16.4	2.5
КБ	Крупные банки	19.9	17.8	20.7	16.4	4.2
СБ	Средние банки	66.3	73.9	95.2	28.9	43.6
МБ	Малые банки	54.9	69.5	109.5	57.5	99.3

Доля в активах, подверженных кредитному риску, предоставленных физическим лицам

проценты

		01.04.2012	01.01.2013	01.04.2013	Изменение (п.п.)	
					за 3 месяца	за 12 месяцев
БС	Банковский сектор	0.44	0.40	0.53	0.13	0.09
ГБ	Государственные банки	0.05	0.04	0.05	0.01	-0.00
ИБ	Иностранные банки	1.90	1.55	2.16	0.61	0.26
ЧБ	Частные банки	3.65	2.35	2.66	0.32	-0.99
КБ	Крупные банки	0.07	0.06	0.06	0.01	-0.01
СБ	Средние банки	2.31	1.77	2.17	0.40	-0.14
МБ	Малые банки	2.00	1.71	2.67	0.96	0.67

Активы II классификационной группы, предоставленные физическим лицам

млрд. рублей

		01.04.2012	01.01.2013	01.04.2013	Изменение (%)	
					за 3 месяца	за 12 месяцев
БС	Банковский сектор	534.2	1 181.3	1 144.4	-3.1	114.2

КРЕДИТНЫЙ РИСК

Проблемные активы, предоставленные физическим лицам в белорусских рублях

млрд. рублей

		01.04.2012	01.01.2013	01.04.2013	Изменение (%)	
					за 3 месяца	за 12 месяцев
БС	Банковский сектор	70.9	124.1	193.1	55.6	172.4
ГБ	Государственные банки	6.1	8.5	11.4	33.9	88.7
ИБ	Иностранные банки	54.6	106.2	170.8	60.8	212.7
ЧБ	Частные банки	10.2	9.4	10.9	16.5	6.5
КБ	Крупные банки	8.5	10.9	14.2	29.4	66.6
СБ	Средние банки	23.5	49.1	72.8	48.4	210.4
МБ	Малые банки	38.9	64.1	106.1	65.6	172.6

Доля в активах, подверженных кредитному риску, предоставленных физическим лицам в белорусских рублях

проценты

		01.04.2012	01.01.2013	01.04.2013	Изменение (п.п.)	
					за 3 месяца	за 12 месяцев
БС	Банковский сектор	0.23	0.32	0.47	0.15	0.24
ГБ	Государственные банки	0.02	0.03	0.04	0.01	0.01
ИБ	Иностранные банки	1.08	1.30	2.00	0.70	0.93
ЧБ	Частные банки	3.61	2.36	2.67	0.31	-0.93
КБ	Крупные банки	0.03	0.03	0.04	0.01	0.01
СБ	Средние банки	0.99	1.28	1.79	0.50	0.79
МБ	Малые банки	1.68	1.70	2.75	1.06	1.07

Активы II классификационной группы, предоставленные физическим лицам в белорусских рублях

млрд. рублей

		01.04.2012	01.01.2013	01.04.2013	Изменение (%)	
					за 3 месяца	за 12 месяцев
БС	Банковский сектор	82.3	286.2	335.1	17.1	307.3

КРЕДИТНЫЙ РИСК

Проблемные активы, предоставленные физическим лицам в иностранной валюте

млрд. рублей

		01.04.2012	01.01.2013	01.04.2013	Изменение (%)	
					за 3 месяца	за 12 месяцев
БС	Банковский сектор	70.2	37.1	32.3	-13.0	-54.0
ГБ	Государственные банки	7.9	5.0	4.7	-5.0	-39.6
ИБ	Иностранные банки	61.9	32.1	27.5	-14.2	-55.6
ЧБ	Частные банки	0.4	0.0	0.0	-25.2	-92.8
КБ	Крупные банки	11.4	6.9	6.6	-4.3	-42.3
СБ	Средние банки	42.8	24.8	22.3	-9.9	-47.8
МБ	Малые банки	16.0	5.5	3.4	-38.1	-78.8

Доля в активах, подверженных кредитному риску, предоставленных физическим лицам в иностранной валюте

проценты

		01.04.2012	01.01.2013	01.04.2013	Изменение (п.п.)	
					за 3 месяца	за 12 месяцев
БС	Банковский сектор	4.11	3.14	3.09	-0.05	-1.02
ГБ	Государственные банки	1.22	1.12	1.21	0.08	-0.01
ИБ	Иностранные банки	5.88	4.39	4.24	-0.14	-1.64
ЧБ	Частные банки	5.30	1.03	1.05	0.02	-4.25
КБ	Крупные банки	1.48	1.28	1.38	0.10	-0.10
СБ	Средние банки	8.54	6.99	7.13	0.14	-1.41
МБ	Малые банки	3.70	1.90	1.33	-0.57	-2.36

Активы II классификационной группы, предоставленные физическим лицам в иностранной валюте

млрд. рублей

		01.04.2012	01.01.2013	01.04.2013	Изменение (%)	
					за 3 месяца	за 12 месяцев
БС	Банковский сектор	451.9	895.1	809.3	-9.6	79.1

КРЕДИТНЫЙ РИСК

Проблемные активы, предоставленные банкам

млрд. рублей

		01.04.2012	01.01.2013	01.04.2013	Изменение (%)	
					за 3 месяца	за 12 месяцев
БС	Банковский сектор	376.2	231.5	292.0	26.1	-22.4
ГБ	Государственные банки	0	0	0.0	-	-
ИБ	Иностранные банки	376.0	231.3	291.9	26.2	-22.4
ЧБ	Частные банки	0.2	0.2	0.1	-47.1	-38.4
КБ	Крупные банки	21.6	0.5	21.3	4 186.5	-1.3
СБ	Средние банки	287.8	43.4	30.8	-29.1	-89.3
МБ	Малые банки	66.8	187.6	239.9	27.9	259.3

Доля в активах, подверженных кредитному риску, предоставленных банкам

проценты

		01.04.2012	01.01.2013	01.04.2013	Изменение (п.п.)	
					за 3 месяца	за 12 месяцев
БС	Банковский сектор	2.14	1.47	2.18	0.72	0.05
ГБ	Государственные банки	0	0	0.00	0.00	0.00
ИБ	Иностранные банки	3.72	2.40	3.87	1.46	0.15
ЧБ	Частные банки	0.09	0.06	0.04	-0.02	-0.05
КБ	Крупные банки	0.24	0.01	0.29	0.28	0.05
СБ	Средние банки	4.37	1.25	1.08	-0.17	-3.29
МБ	Малые банки	3.57	5.40	7.86	2.46	4.29

Активы II классификационной группы, предоставленные банкам

млрд. рублей

		01.04.2012	01.01.2013	01.04.2013	Изменение (%)	
					за 3 месяца	за 12 месяцев
БС	Банковский сектор	890.8	453.5	42.1	-90.7	-95.3

КРЕДИТНЫЙ РИСК

Проблемные активы, предоставленные банкам в белорусских рублях

млрд. рублей

		01.04.2012	01.01.2013	01.04.2013	Изменение (%)	
					за 3 месяца	за 12 месяцев
БС	Банковский сектор	0	0.3	17.0	5 702.0	-
ГБ	Государственные банки	0	0	0	-	-
ИБ	Иностранные банки	0	0.3	17.0	5 702.0	-
ЧБ	Частные банки	0	0	0	-	-
КБ	Крупные банки	0	0	0	-	-
СБ	Средние банки	0	0	0	-	-
МБ	Малые банки	0	0.3	17.0	5 702.0	-

Доля в активах, подверженных кредитному риску, предоставленных банкам в белорусских рублях

проценты

		01.04.2012	01.01.2013	01.04.2013	Изменение (п.п.)	
					за 3 месяца	за 12 месяцев
БС	Банковский сектор	0	0.01	0.74	0.73	0.74
ГБ	Государственные банки	0	0	0	0	0
ИБ	Иностранные банки	0	0.03	1.33	1.30	1.33
ЧБ	Частные банки	0	0	0	0	0
КБ	Крупные банки	0	0	0	0	0
СБ	Средние банки	0	0	0	0	0
МБ	Малые банки	0	0.09	7.89	7.79	7.89

Активы II классификационной группы, предоставленные банкам в белорусских рублях

млрд. рублей

		01.04.2012	01.01.2013	01.04.2013	Изменение (%)	
					за 3 месяца	за 12 месяцев
БС	Банковский сектор	18.0	17.1	0.4	-97.5	-97.6

КРЕДИТНЫЙ РИСК

Проблемные активы, предоставленные банкам в иностранной валюте

млрд. рублей

		01.04.2012	01.01.2013	01.04.2013	Изменение (%)	
					за 3 месяца	за 12 месяцев
БС	Банковский сектор	376.2	231.2	275.0	18.9	-26.9
ГБ	Государственные банки	0	0	0.0	-	-
ИБ	Иностранные банки	376.0	231.0	274.9	19.0	-26.9
ЧБ	Частные банки	0.2	0.2	0.1	-47.1	-38.4
КБ	Крупные банки	21.6	0.5	21.3	4 186.5	-1.3
СБ	Средние банки	287.8	43.4	30.8	-29.1	-89.3
МБ	Малые банки	66.8	187.3	222.9	19.0	233.8

Доля в активах, подверженных кредитному риску, предоставленных банкам в иностранной валюте

проценты

		01.04.2012	01.01.2013	01.04.2013	Изменение (п.п.)	
					за 3 месяца	за 12 месяцев
БС	Банковский сектор	2.55	1.72	2.48	0.77	-0.07
ГБ	Государственные банки	0	0	0.00	0.00	0.00
ИБ	Иностранные банки	4.08	2.69	4.39	1.70	0.31
ЧБ	Частные банки	0.10	0.08	0.05	-0.03	-0.05
КБ	Крупные банки	0.30	0.01	0.35	0.35	0.05
СБ	Средние банки	4.86	1.56	1.40	-0.16	-3.46
МБ	Малые банки	3.87	5.93	7.86	1.93	3.99

Активы II классификационной группы, предоставленные банкам в иностранной валюте

млрд. рублей

		01.04.2012	01.01.2013	01.04.2013	Изменение (%)	
					за 3 месяца	за 12 месяцев
БС	Банковский сектор	872.8	436.5	41.6	-90.5	-95.2

КРЕДИТНЫЙ РИСК

Фактически созданный резерв по активам, подверженным кредитному риску

млрд. рублей

		01.04.2012	01.01.2013	01.04.2013	Изменение (%)	
					за 3 месяца	за 12 месяцев
БС	Банковский сектор	5 857.2	8 532.9	8 751.6	2.6	49.4
ГБ	Государственные банки	3 603.5	5 606.0	5 796.6	3.4	60.9
ИБ	Иностранные банки	2 208.1	2 861.9	2 895.1	1.2	31.1
ЧБ	Частные банки	45.7	64.9	59.9	-7.7	31.3
КБ	Крупные банки	4 539.4	6 734.6	6 941.4	3.1	52.9
СБ	Средние банки	1 048.0	1 129.6	1 123.6	-0.5	7.2
МБ	Малые банки	269.8	668.7	686.7	2.7	154.5

Полнота формирования резерва по активам, подверженным кредитному риску

проценты

		01.04.2012	01.01.2013	01.04.2013	Изменение (п.п.)	
					за 3 месяца	за 12 месяцев
БС	Банковский сектор	98.54	99.66	99.91	0.25	1.37
ГБ	Государственные банки	98.43	99.29	100.00	0.71	1.57
ИБ	Иностранные банки	98.76	100.46	99.74	-0.72	0.98
ЧБ	Частные банки	97.10	97.32	100.00	2.68	2.90
КБ	Крупные банки	98.51	99.07	99.89	0.82	1.38
СБ	Средние банки	99.38	103.57	99.99	-3.58	0.62
МБ	Малые банки	95.99	99.26	100.00	0.74	4.01

КРЕДИТНЫЙ РИСК

Фактически созданный резерв по активам I группы

млрд. рублей

		01.04.2012	01.01.2013	01.04.2013	Изменение (%)	
					за 3 месяца	за 12 месяцев
БС	Банковский сектор	1 334.9	1 707.0	1 775.4	4.0	33.0
ГБ	Государственные банки	910.3	1 145.2	1 207.0	5.4	32.6
ИБ	Иностранные банки	413.9	548.0	554.6	1.2	34.0
ЧБ	Частные банки	10.7	13.7	13.8	0.6	29.3
КБ	Крупные банки	1 082.0	1 399.3	1 485.1	6.1	37.3
СБ	Средние банки	184.6	201.7	192.7	-4.4	4.4
МБ	Малые банки	68.2	106.0	97.6	-8.0	43.0

Полнота формирования резерва по активам I группы

проценты

		01.04.2012	01.01.2013	01.04.2013	Изменение (п.п.)	
					за 3 месяца	за 12 месяцев
БС	Банковский сектор	93.29	95.77	99.99	4.23	6.70
ГБ	Государственные банки	94.05	96.60	100.00	3.39	5.95
ИБ	Иностранные банки	91.77	94.25	99.98	5.72	8.21
ЧБ	Частные банки	88.66	88.45	100.00	11.55	11.34
КБ	Крупные банки	93.90	95.86	99.99	4.13	6.09
СБ	Средние банки	93.05	99.24	99.97	0.73	6.92
МБ	Малые банки	85.07	88.72	100.00	11.28	14.94

КРЕДИТНЫЙ РИСК

Фактически созданный резерв по активам II-V групп

млрд. рублей

		01.04.2012	01.01.2013	01.04.2013	Изменение (%)	
					за 3 месяца	за 12 месяцев
БС	Банковский сектор	4 522.4	6 825.9	6 943.5	1.7	53.5
ГБ	Государственные банки	2 693.2	4 460.8	4 589.6	2.9	70.4
ИБ	Иностранные банки	1 794.2	2 313.9	2 307.7	-0.3	28.6
ЧБ	Частные банки	35.0	51.2	46.2	-9.9	31.9
КБ	Крупные банки	3 457.4	5 335.3	5 456.3	2.3	57.8
СБ	Средние банки	863.4	927.9	910.2	-1.9	5.4
МБ	Малые банки	201.5	562.7	577.0	2.5	186.3

Полнота формирования резерва по активам II-V групп

проценты

		01.04.2012	01.01.2013	01.04.2013	Изменение (п.п.)	
					за 3 месяца	за 12 месяцев
БС	Банковский сектор	100.21	100.68	99.89	-0.79	-0.32
ГБ	Государственные банки	100.00	100.00	100.00	0.00	-0.00
ИБ	Иностранные банки	100.52	102.05	99.68	-2.37	-0.84
ЧБ	Частные банки	100.00	100.00	100.00	-0.00	-0.00
КБ	Крупные банки	100.04	99.95	99.87	-0.08	-0.18
СБ	Средние банки	100.84	104.57	100.00	-4.57	-0.85
МБ	Малые банки	100.35	101.53	100.00	-1.53	-0.35

КРЕДИТНЫЙ РИСК

Фактически созданный резерв по проблемным активам

млрд. рублей

		01.04.2012	01.01.2013	01.04.2013	Изменение (%)	
					за 3 месяца	за 12 месяцев
БС	Банковский сектор	2 268.6	4 048.1	3 881.0	-4.1	71.1
ГБ	Государственные банки	1 208.4	2 777.4	2 651.9	-4.5	119.5
ИБ	Иностранные банки	1 032.0	1 239.5	1 196.2	-3.5	15.9
ЧБ	Частные банки	28.3	31.2	32.8	5.1	16.2
КБ	Крупные банки	1 685.5	3 236.9	3 082.9	-4.8	82.9
СБ	Средние банки	416.3	367.0	283.2	-22.8	-32.0
МБ	Малые банки	166.8	444.2	514.9	15.9	208.7

Полнота формирования резерва по проблемным активам

проценты

		01.04.2012	01.01.2013	01.04.2013	Изменение (п.п.)	
					за 3 месяца	за 12 месяцев
БС	Банковский сектор	100.25	100.21	100.66	0.45	0.41
ГБ	Государственные банки	100.00	100.00	100.00	0.00	0.00
ИБ	Иностранные банки	100.55	100.69	102.17	1.48	1.62
ЧБ	Частные банки	100.00	100.00	100.00	-0.00	-0.00
КБ	Крупные банки	100.09	99.92	99.76	-0.16	-0.32
СБ	Средние банки	100.85	100.72	107.83	7.11	6.98
МБ	Малые банки	100.42	101.95	102.42	0.47	2.00

КРЕДИТНЫЙ РИСК

Отношение проблемных активов за минусом фактически созданного по ним резерва к нормативному капиталу

проценты

		01.04.2012	01.01.2013	01.04.2013	Изменение (п.п.)	
					за 3 месяца	за 12 месяцев
БС	Банковский сектор	9.87	17.65	14.20	-3.45	4.32
ГБ	Государственные банки	8.43	19.72	15.44	-4.27	7.01
ИБ	Иностранные банки	13.41	13.91	12.14	-1.77	-1.27
ЧБ	Частные банки	12.00	8.39	5.53	-2.86	-6.47
КБ	Крупные банки	10.07	19.88	15.56	-4.32	5.49
СБ	Средние банки	12.35	9.99	7.52	-2.48	-4.83
МБ	Малые банки	4.28	10.89	11.93	1.04	7.65

Отношение активов, подверженных кредитному риску, за минусом фактически созданного специального резерва, к активам, подверженным кредитному риску

проценты

		01.04.2012	01.01.2013	01.04.2013	Изменение (п.п.)	
					за 3 месяца	за 12 месяцев
БС	Банковский сектор	96.59	96.08	96.17	0.09	-0.42
ГБ	Государственные банки	96.87	96.11	96.17	0.07	-0.70
ИБ	Иностранные банки	96.00	96.01	96.15	0.14	0.15
ЧБ	Частные банки	96.62	96.47	96.55	0.09	-0.07
КБ	Крупные банки	96.71	96.20	96.26	0.07	-0.44
СБ	Средние банки	95.85	95.73	96.05	0.32	0.20
МБ	Малые банки	96.89	95.28	95.18	-0.10	-1.71

КРЕДИТНЫЙ РИСК

Степень кредитного риска

проценты

		01.04.2012	01.01.2013	01.04.2013	Изменение (п.п.)	
					за 3 месяца	за 12 месяцев
БС	Банковский сектор	53.44	58.74	47.19	-11.55	-6.25
ГБ	Государственные банки	50.17	54.37	40.84	-13.54	-9.34
ИБ	Иностранные банки	59.81	66.89	59.58	-7.31	-0.23
ЧБ	Частные банки	58.14	60.39	51.01	-9.38	-7.14
КБ	Крупные банки	51.37	56.95	45.24	-11.71	-6.13
СБ	Средние банки	64.29	68.07	60.07	-8.01	-4.23
МБ	Малые банки	56.24	62.39	46.13	-16.26	-10.11

Отношение активов, оцененных по степени кредитного риска при расчете достаточности капитала, к активам

проценты

		01.04.2012	01.01.2013	01.04.2013	Изменение (п.п.)	
					за 3 месяца	за 12 месяцев
БС	Банковский сектор	49.43	53.80	43.55	-10.25	-5.88
ГБ	Государственные банки	46.76	49.60	37.52	-12.09	-9.24
ИБ	Иностранные банки	54.46	61.58	55.38	-6.20	0.91
ЧБ	Частные банки	55.05	60.11	49.88	-10.23	-5.16
КБ	Крупные банки	47.84	52.19	41.67	-10.51	-6.16
СБ	Средние банки	56.43	61.26	55.93	-5.33	-0.50
МБ	Малые банки	53.81	58.68	42.76	-15.92	-11.06

КРЕДИТНЫЙ РИСК



	01.04.2011	01.07.2011	01.10.2011	01.01.2012	01.04.2012	01.07.2012	01.10.2012	01.01.2013	01.04.2013
Все активы	41.76	58.98	58.73	77.42	63.21	49.42	55.62	28.92	32.98
в белорусских рублях	54.50	51.88	46.99	28.21	16.98	17.08	22.72	17.78	22.85
в иностранной валюте	14.22	74.95	87.36	228.94	198.46	112.59	118.52	42.29	44.58
в ин. валюте (в \$ эквиваленте)	11.70	6.36	0.72	18.18	12.61	26.84	44.96	38.64	34.42
Прирост обменного курса BYR/USD	2.25	64.48	86.01	178.33	165.02	67.61	50.74	2.63	7.56

КРЕДИТНЫЙ РИСК



	01.04.2011	01.07.2011	01.10.2011	01.01.2012	01.04.2012	01.07.2012	01.10.2012	01.01.2013	01.04.2013
Все проблемные активы	-19.04	1.17	65.26	107.95	111.59	88.72	80.69	70.53	70.58
в белорусских рублях	-20.33	-23.21	31.85	9.20	9.93	30.22	27.46	79.41	89.44
в иностранной валюте	-14.39	84.67	194.19	520.54	452.64	172.02	172.76	63.99	57.98
в ин. валюте (в \$ эквиваленте)	-16.27	12.27	58.15	122.95	108.52	62.30	80.95	59.78	46.88
Прирост обменного курса BYR/USD	2.25	64.48	86.01	178.33	165.02	67.61	50.74	2.63	7.56

КРЕДИТНЫЙ РИСК

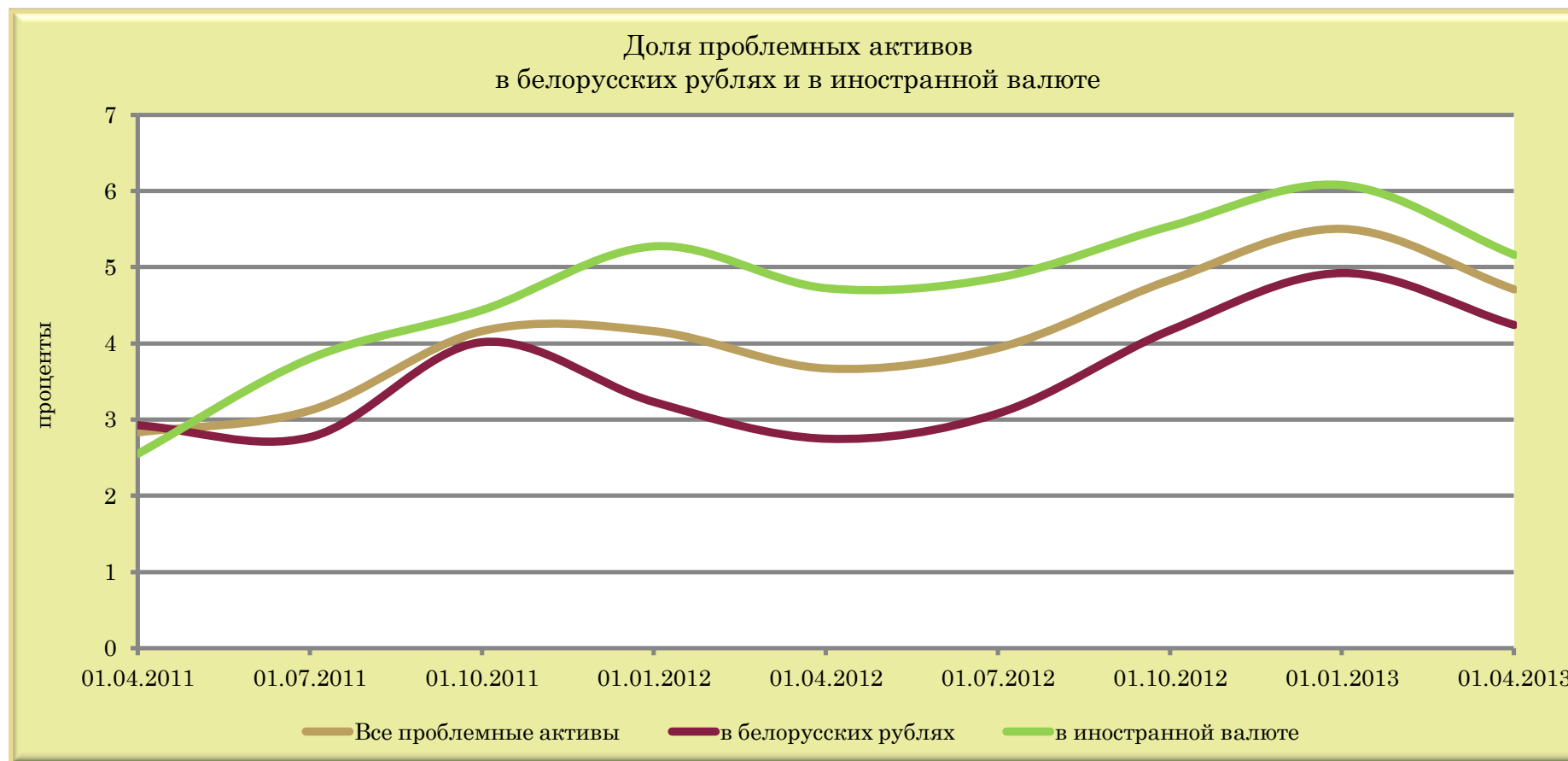

	01.04.2011	01.07.2011	01.10.2011	01.01.2012	01.04.2012	01.07.2012	01.10.2012	01.01.2013	01.04.2013
Все проблемные активы	2.83	3.12	4.16	4.16	3.67	3.94	4.83	5.50	4.71
в белорусских рублях	2.93	2.77	4.02	3.23	2.75	3.08	4.17	4.92	4.24
в иностранной валюте	2.55	3.80	4.44	5.27	4.73	4.86	5.54	6.08	5.16

КРЕДИТНЫЙ РИСК

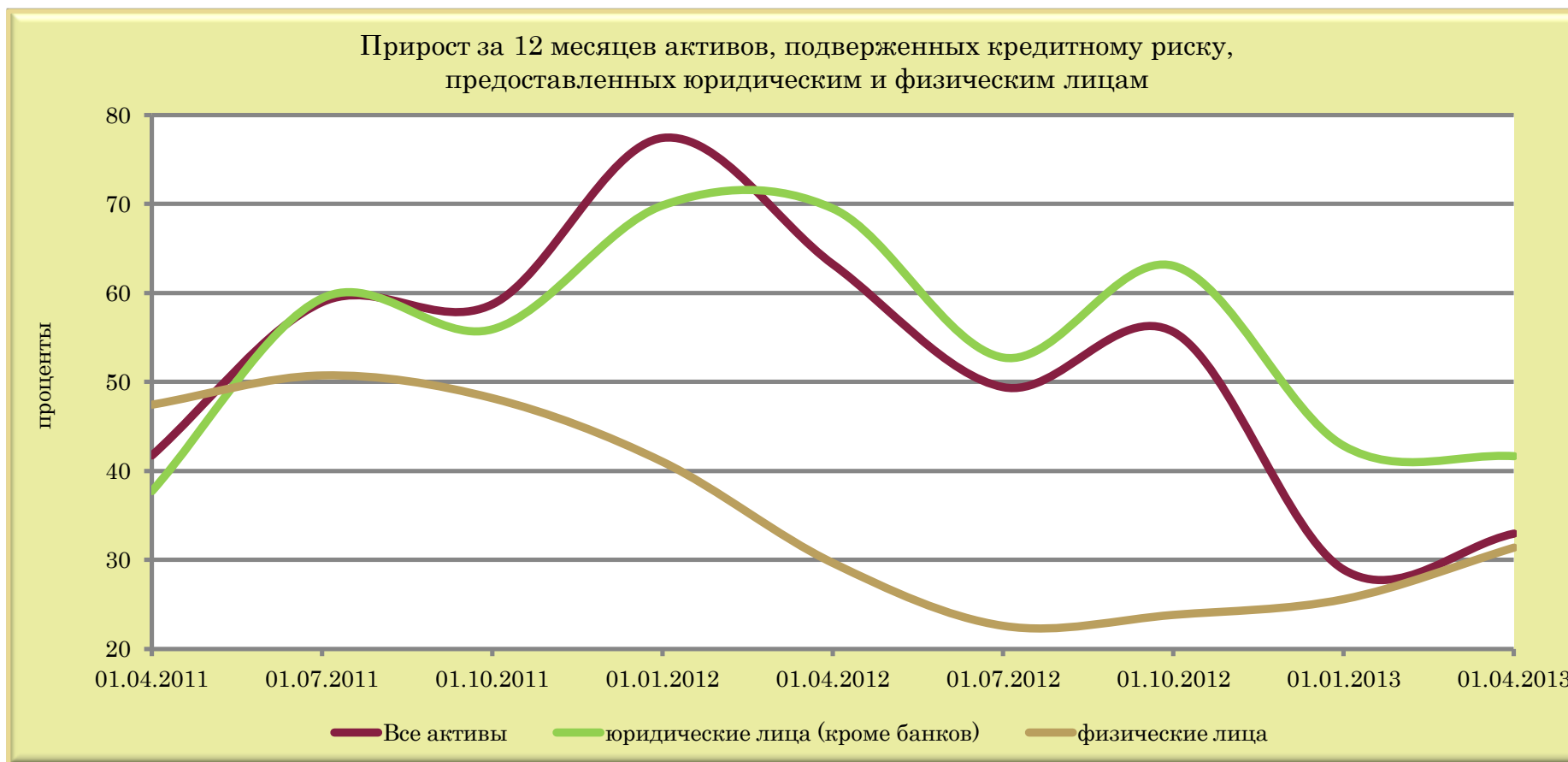

	01.04.2011	01.07.2011	01.10.2011	01.01.2012	01.04.2012	01.07.2012	01.10.2012	01.01.2013	01.04.2013
Все активы	41.76	58.98	58.73	77.42	63.21	49.42	55.62	28.92	32.98
юридические лица (кроме банков)	37.72	59.40	55.90	69.83	69.46	52.72	63.03	42.80	41.64
физические лица	47.44	50.72	48.17	41.02	29.66	22.61	23.85	25.61	31.40

КРЕДИТНЫЙ РИСК



	01.04.2011	01.07.2011	01.10.2011	01.01.2012	01.04.2012	01.07.2012	01.10.2012	01.01.2013	01.04.2013
Все проблемные активы	-19.04	1.17	65.26	107.95	111.59	88.72	80.69	70.53	70.58
юридические лица (кроме банков)	-19.99	-1.97	54.37	62.38	108.10	97.21	96.40	122.74	76.88
физические лица	-29.35	-11.35	-3.01	27.30	23.31	-8.56	6.75	8.00	59.73

КРЕДИТНЫЙ РИСК

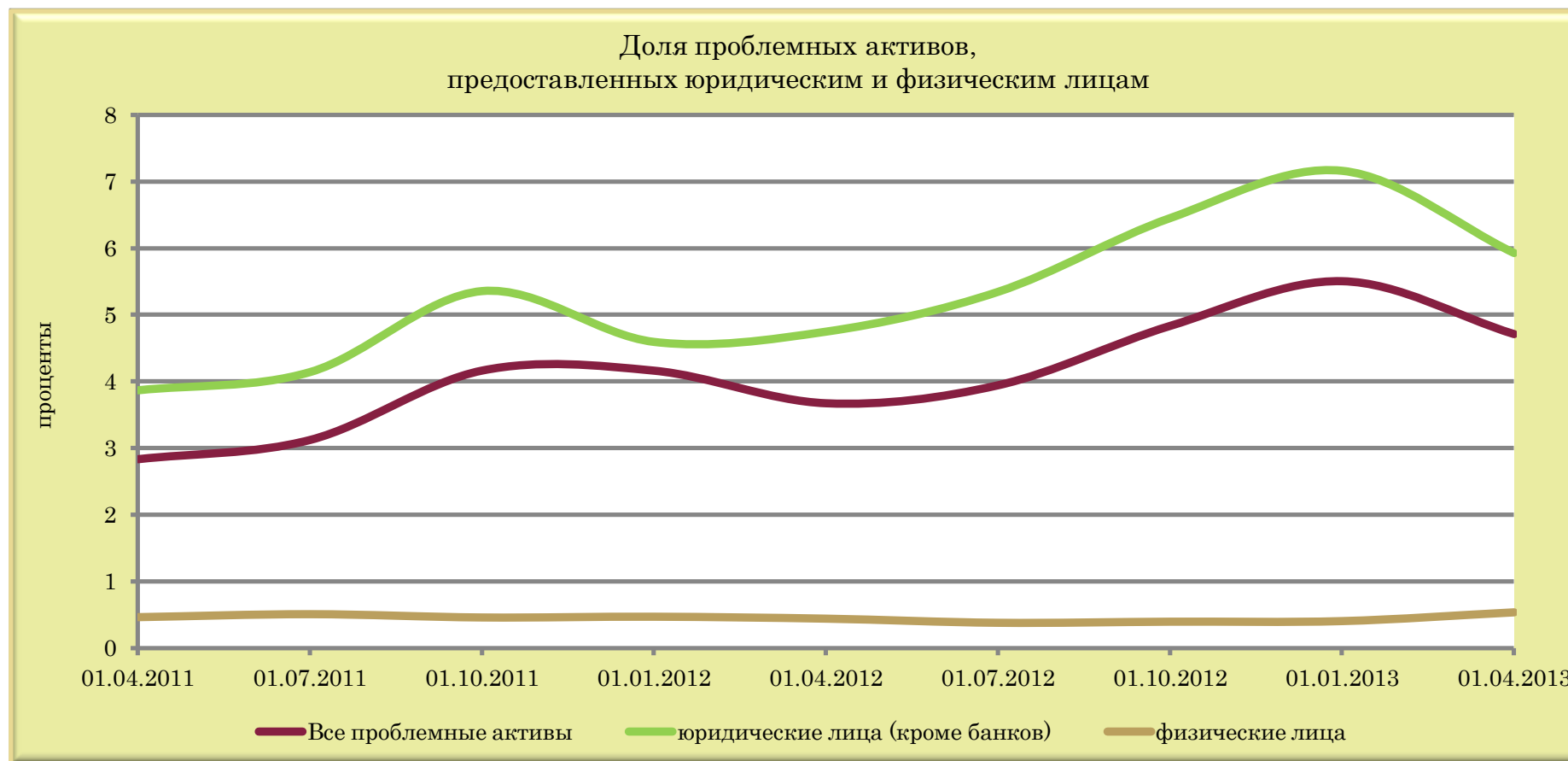

	01.04.2011	01.07.2011	01.10.2011	01.01.2012	01.04.2012	01.07.2012	01.10.2012	01.01.2013	01.04.2013
Все проблемные активы	2.83	3.12	4.16	4.16	3.67	3.94	4.83	5.50	4.71
юридические лица (кроме банков)	3.87	4.14	5.36	4.59	4.75	5.34	6.45	7.16	5.93
физические лица	0.46	0.50	0.46	0.47	0.44	0.38	0.39	0.40	0.53

КРЕДИТНЫЙ РИСК

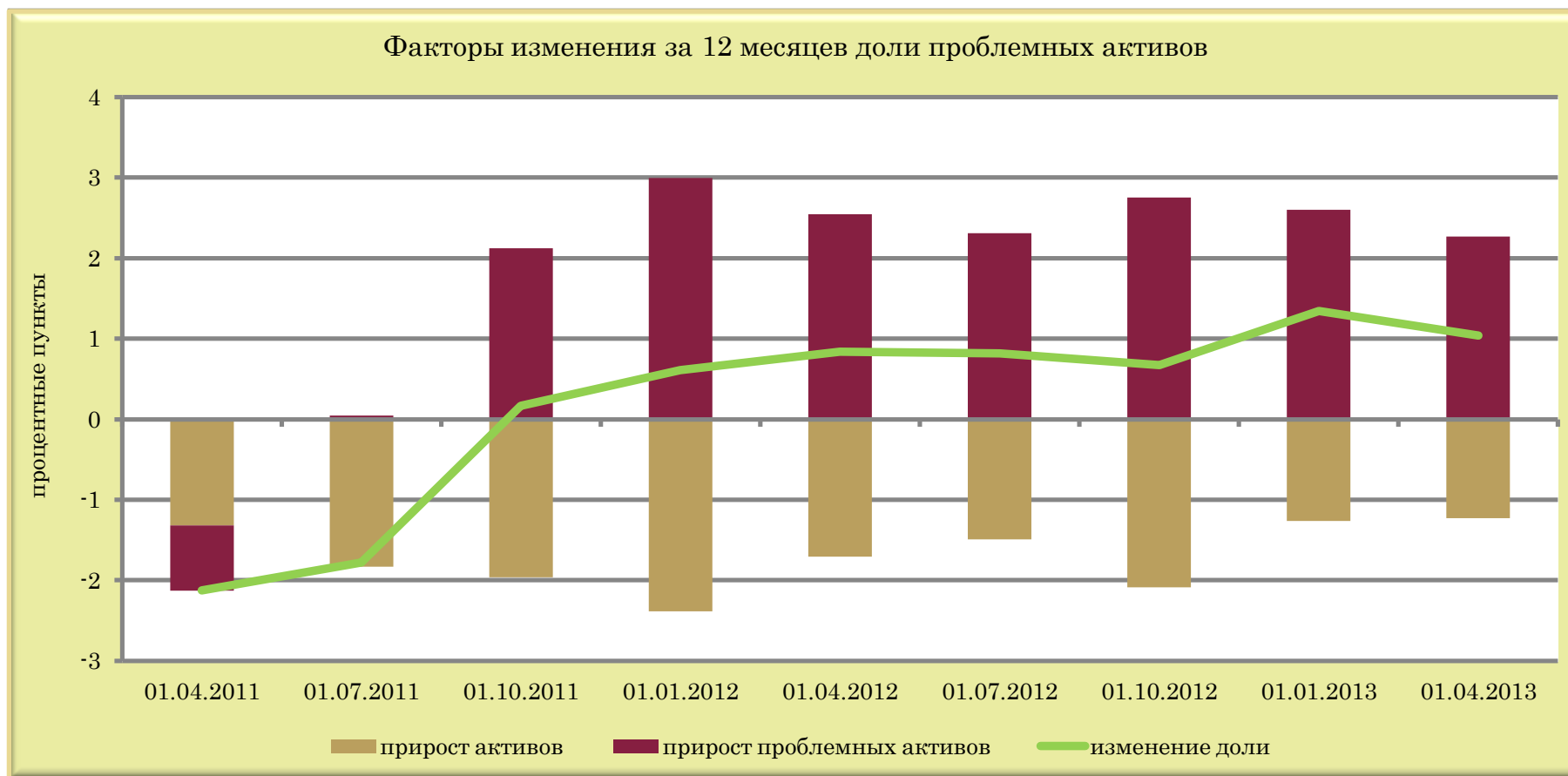

	01.04.2011	01.07.2011	01.10.2011	01.01.2012	01.04.2012	01.07.2012	01.10.2012	01.01.2013	01.04.2013
прирост активов	-1.32	-1.83	-1.96	-2.38	-1.71	-1.49	-2.09	-1.26	-1.23
прирост проблемных активов	-0.80	0.05	2.13	3.00	2.55	2.31	2.76	2.60	2.27
изменение доли	-2.13	-1.78	0.16	0.61	0.84	0.82	0.67	1.34	1.04

КРЕДИТНЫЙ РИСК



	01.04.2011	01.07.2011	01.10.2011	01.01.2012	01.04.2012	01.07.2012	01.10.2012	01.01.2013	01.04.2013
прирост активов*	14.77	10.24	2.86	-8.44	-15.61	-21.89	-20.66	-13.46	-4.30
прирост реального ВВП	9.17	9.68	8.10	5.50	3.89	2.02	2.46	1.50	1.54

* скорректированный на дефлятор ВВП

КРЕДИТНЫЙ РИСК

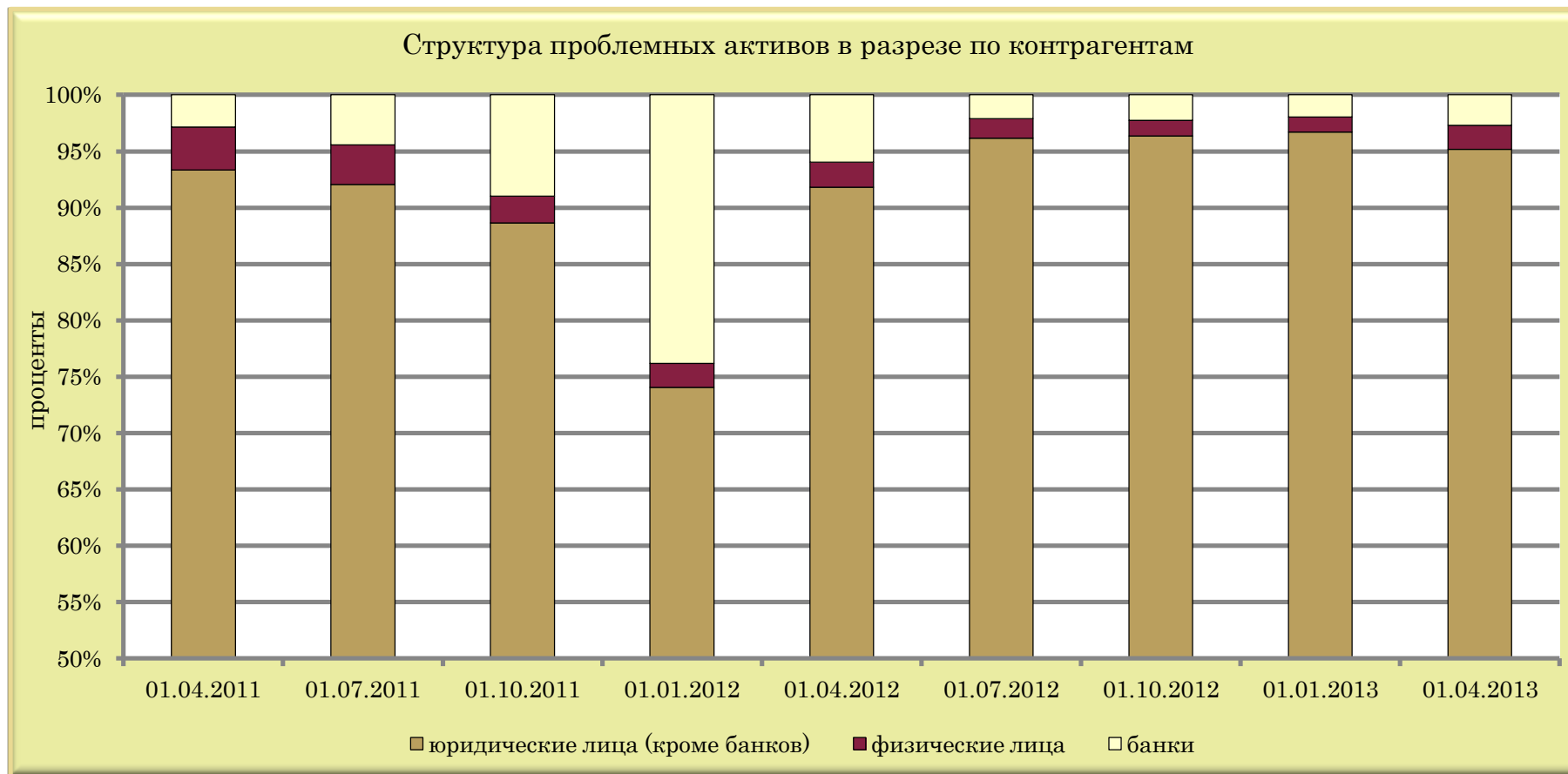

	01.04.2011	01.07.2011	01.10.2011	01.01.2012	01.04.2012	01.07.2012	01.10.2012	01.01.2013	01.04.2013
юридические лица (кроме банков)	93.34	92.04	88.64	74.05	91.80	96.18	96.35	96.72	95.19
физические лица	3.84	3.53	2.39	2.13	2.24	1.71	1.41	1.35	2.10
банки	2.82	4.43	8.97	23.83	5.96	2.11	2.24	1.93	2.71

РИСК ЛИКВИДНОСТИ

Соотношение ликвидных и суммарных активов

проценты

		01.04.2012	01.01.2013	01.04.2013	Изменение (п.п.)	
					за 3 месяца	за 12 месяцев
БС	Банковский сектор	35.1	28.1	28.0	-0.0	-7.1
ГБ	Государственные банки	31.6	25.9	26.9	1.0	-4.7
ИБ	Иностранные банки	41.3	31.6	29.9	-1.7	-11.4
ЧБ	Частные банки	43.8	40.4	37.3	-3.1	-6.4
КБ	Крупные банки	33.4	26.5	26.6	0.1	-6.8
СБ	Средние банки	41.0	31.6	31.6	0.1	-9.4
МБ	Малые банки	44.2	39.5	37.8	-1.8	-6.4

Коэффициент краткосрочной ликвидности

		01.04.2012	01.01.2013	01.04.2013	Изменение	
					за 3 месяца	за 12 месяцев
БС	Банковский сектор	2.6	1.7	1.6	-0.1	-0.9
ГБ	Государственные банки	2.2	1.9	1.7	-0.2	-0.5
ИБ	Иностранные банки	2.4	1.4	1.5	0.1	-1.0
ЧБ	Частные банки	2.5	2.0	2.5	0.5	-0.0
КБ	Крупные банки	2.3	1.8	1.6	-0.2	-0.7
СБ	Средние банки	2.4	1.2	1.8	0.5	-0.6
МБ	Малые банки	3.9	2.5	2.0	-0.5	-1.9

РИСК ЛИКВИДНОСТИ

Соотношение ликвидных и суммарных активов в белорусских рублях

проценты

		01.04.2012	01.01.2013	01.04.2013	Изменение (п.п.)	
					за 3 месяца	за 12 месяцев
БС	Банковский сектор	21.2	20.4	22.8	2.5	1.6
ГБ	Государственные банки	18.0	17.8	20.6	2.8	2.6
ИБ	Иностранные банки	31.4	27.4	30.3	2.9	-1.1
ЧБ	Частные банки	30.3	32.4	28.5	-3.9	-1.8
КБ	Крупные банки	19.6	18.5	21.6	3.1	2.0
СБ	Средние банки	32.4	33.1	32.5	-0.6	0.1
МБ	Малые банки	29.1	26.3	26.4	0.1	-2.7

Коэффициент краткосрочной ликвидности в белорусских рублях

		01.04.2012	01.01.2013	01.04.2013	Изменение	
					за 3 месяца	за 12 месяцев
БС	Банковский сектор	2.9	1.7	1.7	-0.0	-1.2
ГБ	Государственные банки	2.7	1.8	1.8	-0.0	-0.9
ИБ	Иностранные банки	3.0	1.6	1.5	-0.1	-1.5
ЧБ	Частные банки	3.3	2.0	1.7	-0.3	-1.6
КБ	Крупные банки	3.2	1.9	1.8	-0.1	-1.4
СБ	Средние банки	2.2	1.3	1.4	0.1	-0.8
МБ	Малые банки	2.1	1.5	1.3	-0.2	-0.8

РИСК ЛИКВИДНОСТИ

Соотношение ликвидных и суммарных активов в иностранной валюте

проценты

		01.04.2012	01.01.2013	01.04.2013	Изменение (п.п.)	
					за 3 месяца	за 12 месяцев
БС	Банковский сектор	49.7	35.9	32.6	-3.3	-17.1
ГБ	Государственные банки	52.3	37.3	35.3	-2.0	-17.0
ИБ	Иностранные банки	46.6	34.0	29.1	-4.9	-17.6
ЧБ	Частные банки	54.5	48.1	43.4	-4.7	-11.1
КБ	Крупные банки	50.4	35.5	31.6	-3.9	-18.8
СБ	Средние банки	45.3	30.6	31.2	0.6	-14.0
МБ	Малые банки	55.6	50.0	44.2	-5.8	-11.5

Коэффициент краткосрочной ликвидности в иностранной валюте

		01.04.2012	01.01.2013	01.04.2013	Изменение	
					за 3 месяца	за 12 месяцев
БС	Банковский сектор	2.0	1.4	1.5	0.2	-0.5
ГБ	Государственные банки	2.0	1.6	1.6	0.0	-0.4
ИБ	Иностранные банки	1.9	1.1	1.3	0.2	-0.6
ЧБ	Частные банки	1.9	1.6	2.0	0.4	0.1
КБ	Крупные банки	1.8	1.3	1.4	0.1	-0.4
СБ	Средние банки	2.5	1.1	1.8	0.7	-0.7
МБ	Малые банки	4.1	2.1	2.1	-0.0	-2.0

РИСК ЛИКВИДНОСТИ

Коэффициент мгновенной ликвидности

проценты

		01.04.2012	01.01.2013	01.04.2013	Изменение (п.п.)	
					за 3 месяца	за 12 месяцев
БС	Банковский сектор	315.9	250.4	296.8	46.4	-19.1
ГБ	Государственные банки	335.9	268.4	340.6	72.2	4.7
ИБ	Иностранные банки	289.9	222.9	239.9	17.0	-50.0
ЧБ	Частные банки	326.1	583.9	438.6	-145.2	112.6
КБ	Крупные банки	374.4	261.0	329.0	68.0	-45.4
СБ	Средние банки	181.2	200.1	210.3	10.2	29.1
МБ	Малые банки	328.1	276.8	276.0	-0.8	-52.1

Коэффициент текущей ликвидности

проценты

		01.04.2012	01.01.2013	01.04.2013	Изменение (п.п.)	
					за 3 месяца	за 12 месяцев
БС	Банковский сектор	171.8	127.6	148.0	20.4	-23.9
ГБ	Государственные банки	165.1	132.7	160.4	27.6	-4.7
ИБ	Иностранные банки	180.9	119.8	130.4	10.5	-50.6
ЧБ	Частные банки	209.7	206.2	216.0	9.8	6.2
КБ	Крупные банки	177.7	127.2	147.7	20.5	-30.0
СБ	Средние банки	145.9	111.8	144.0	32.2	-2.0
МБ	Малые банки	189.7	165.4	157.1	-8.3	-32.6

РИСК ЛИКВИДНОСТИ

Коэффициент мгновенной ликвидности в белорусских рублях

проценты

		01.04.2012	01.01.2013	01.04.2013	Изменение (п.п.)	
					за 3 месяца	за 12 месяцев
БС	Банковский сектор	211.3	189.2	319.6	130.4	108.4
ГБ	Государственные банки	255.0	178.7	395.8	217.1	140.8
ИБ	Иностранные банки	160.4	198.2	236.5	38.3	76.1
ЧБ	Частные банки	354.0	455.3	298.1	-157.1	-55.9
КБ	Крупные банки	269.6	183.9	376.0	192.1	106.5
СБ	Средние банки	114.7	214.7	219.1	4.3	104.4
МБ	Малые банки	145.8	179.6	203.4	23.8	57.6

Коэффициент текущей ликвидности в белорусских рублях

проценты

		01.04.2012	01.01.2013	01.04.2013	Изменение (п.п.)	
					за 3 месяца	за 12 месяцев
БС	Банковский сектор	132.9	108.0	141.7	33.7	8.8
ГБ	Государственные банки	128.5	102.4	153.5	51.2	25.0
ИБ	Иностранные банки	139.0	115.7	123.9	8.2	-15.1
ЧБ	Частные банки	203.1	159.3	136.5	-22.8	-66.6
КБ	Крупные банки	139.4	107.8	150.6	42.8	11.1
СБ	Средние банки	116.6	109.3	119.4	10.1	2.8
МБ	Малые банки	114.1	107.0	113.7	6.7	-0.4

РИСК ЛИКВИДНОСТИ

Коэффициент мгновенной ликвидности в иностранной валюте

проценты

		01.04.2012	01.01.2013	01.04.2013	Изменение (п.п.)	
					за 3 месяца	за 12 месяцев
БС	Банковский сектор	353.7	304.4	269.0	-35.4	-84.7
ГБ	Государственные банки	357.3	343.9	300.9	-42.9	-56.4
ИБ	Иностранные банки	350.3	257.5	227.4	-30.1	-122.9
ЧБ	Частные банки	318.4	392.8	312.8	-80.0	-5.7
КБ	Крупные банки	408.3	339.8	289.6	-50.2	-118.6
СБ	Средние банки	205.7	183.5	195.1	11.6	-10.6
МБ	Малые банки	452.5	326.9	295.4	-31.5	-157.1

Коэффициент текущей ликвидности в иностранной валюте

проценты

		01.04.2012	01.01.2013	01.04.2013	Изменение (п.п.)	
					за 3 месяца	за 12 месяцев
БС	Банковский сектор	190.3	142.5	149.0	6.5	-41.3
ГБ	Государственные банки	184.4	159.4	163.1	3.7	-21.3
ИБ	Иностранные банки	197.8	125.0	131.0	6.0	-66.8
ЧБ	Частные банки	212.1	201.8	228.9	27.1	16.8
КБ	Крупные банки	196.7	143.3	143.3	-0.0	-53.4
СБ	Средние банки	155.3	112.0	157.5	45.5	2.2
МБ	Малые банки	247.8	207.6	180.8	-26.7	-67.0

РИСК ЛИКВИДНОСТИ

Структура активов по срокам до погашения

проценты

		БС	ГБ	ИБ	ЧБ	КБ	СБ	МБ	
до востребования	01.04.2012	24.99	22.83	28.66	36.30	23.87	28.08	32.56	
	01.01.2013	20.33	18.32	23.48	38.58	18.68	25.81	29.20	
	01.04.2013	19.59	19.09	20.19	29.97	18.36	23.36	26.36	
	изменение (п.п.)	за 3 месяца	-0.74	0.77	-3.29	-8.61	-0.32	-2.45	-2.84
		за 12 месяцев	-5.40	-3.74	-8.47	-6.33	-5.51	-4.72	-6.20
до 1 года	01.04.2012	31.93	27.48	40.49	23.80	29.28	44.66	36.38	
	01.01.2013	35.09	30.34	44.02	26.58	33.25	43.94	40.19	
	01.04.2013	35.93	28.70	49.12	34.72	33.06	50.19	41.04	
	изменение (п.п.)	за 3 месяца	0.84	-1.64	5.11	8.14	-0.19	6.24	0.85
		за 12 месяцев	4.00	1.21	8.63	10.92	3.79	5.52	4.66
более 1 года	01.04.2012	36.17	42.92	23.86	26.65	40.15	20.31	21.44	
	01.01.2013	37.80	43.83	27.16	25.05	41.15	25.84	21.34	
	01.04.2013	37.66	44.82	25.10	22.56	41.75	22.09	21.19	
	изменение (п.п.)	за 3 месяца	-0.13	0.99	-2.06	-2.50	0.61	-3.74	-0.15
		за 12 месяцев	1.49	1.90	1.24	-4.10	1.60	1.78	-0.24
бессрочные и просроченные	01.04.2012	6.91	6.76	6.99	13.25	6.71	6.94	9.63	
	01.01.2013	6.78	7.52	5.35	9.79	6.93	4.41	9.27	
	01.04.2013	6.81	7.39	5.59	12.76	6.83	4.36	11.41	
	изменение (п.п.)	за 3 месяца	0.03	-0.13	0.24	2.97	-0.10	-0.05	2.14
		за 12 месяцев	-0.09	0.63	-1.40	-0.49	0.12	-2.58	1.78

РИСК ЛИКВИДНОСТИ

Структура активов в белорусских рублях по срокам до погашения

проценты

		БС	ГБ	ИБ	ЧБ	КБ	СБ	МБ	
до востребования	01.04.2012	11.01	9.13	16.84	17.22	9.89	19.03	15.27	
	01.01.2013	14.17	10.57	24.20	30.95	11.67	31.41	21.68	
	01.04.2013	16.44	13.61	25.89	21.95	14.74	30.04	20.98	
	изменение (п.п.)	за 3 месяца	2.27	3.03	1.69	-8.99	3.07	-1.37	-0.70
		за 12 месяцев	5.43	4.48	9.05	4.74	4.85	11.01	5.71
до 1 года	01.04.2012	27.35	24.24	37.43	26.33	25.32	39.84	39.02	
	01.01.2013	28.45	25.39	37.68	24.95	27.66	30.64	35.71	
	01.04.2013	27.14	24.01	37.42	36.56	25.87	32.85	37.08	
	изменение (п.п.)	за 3 месяца	-1.31	-1.38	-0.26	11.61	-1.79	2.21	1.37
		за 12 месяцев	-0.21	-0.23	-0.01	10.22	0.55	-6.99	-1.94
более 1 года	01.04.2012	49.80	56.13	30.19	27.93	53.77	25.82	26.25	
	01.01.2013	46.96	53.62	28.04	25.52	50.51	27.49	28.80	
	01.04.2013	45.02	51.59	23.83	17.28	48.68	23.64	23.65	
	изменение (п.п.)	за 3 месяца	-1.95	-2.03	-4.21	-8.24	-1.83	-3.85	-5.15
		за 12 месяцев	-4.78	-4.55	-6.35	-10.65	-5.09	-2.18	-2.60
бессрочные и просроченные	01.04.2012	11.84	10.50	15.54	28.52	11.03	15.30	19.47	
	01.01.2013	10.41	10.42	10.08	18.59	10.16	10.46	13.81	
	01.04.2013	11.40	10.80	12.85	24.21	10.71	13.46	18.29	
	изменение (п.п.)	за 3 месяца	0.99	0.38	2.77	5.62	0.56	3.01	4.48
		за 12 месяцев	-0.44	0.30	-2.69	-4.31	-0.32	-1.84	-1.17

РИСК ЛИКВИДНОСТИ

Структура активов в иностранной валюте по срокам до погашения

проценты

		БС	ГБ	ИБ	ЧБ	КБ	СБ	МБ	
до востребования	01.04.2012	39.77	43.70	34.99	51.67	41.20	32.56	45.69	
	01.01.2013	26.67	29.34	23.07	46.05	26.65	22.34	35.17	
	01.04.2013	22.43	26.38	17.68	37.70	22.11	20.40	30.00	
	изменение (п.п.)	за 3 месяца	-4.24	-2.95	-5.39	-8.35	-4.54	-1.93	-5.16
		за 12 месяцев	-17.34	-17.32	-17.31	-13.97	-19.09	-12.15	-15.69
до 1 года	01.04.2012	36.78	32.42	42.13	21.76	34.19	47.05	34.37	
	01.01.2013	41.92	37.38	47.60	28.18	39.61	52.21	43.74	
	01.04.2013	43.91	34.93	54.20	32.94	40.58	57.87	43.72	
	изменение (п.п.)	за 3 месяца	1.99	-2.45	6.60	4.77	0.97	5.65	-0.02
		за 12 месяцев	7.13	2.51	12.06	11.19	6.39	10.82	9.35
более 1 года	01.04.2012	21.76	22.80	20.47	25.62	23.27	17.59	17.78	
	01.01.2013	28.36	29.88	26.65	24.60	30.48	24.81	15.43	
	01.04.2013	31.01	35.82	25.69	27.65	34.54	21.41	19.53	
	изменение (п.п.)	за 3 месяца	2.64	5.94	-0.96	3.04	4.06	-3.40	4.10
		за 12 месяцев	9.25	13.02	5.22	2.03	11.27	3.82	1.75
бессрочные и просроченные	01.04.2012	1.69	1.08	2.40	0.95	1.34	2.81	2.15	
	01.01.2013	3.05	3.40	2.67	1.17	3.26	0.64	5.67	
	01.04.2013	2.65	2.86	2.43	1.71	2.77	0.32	6.75	
	изменение (п.п.)	за 3 месяца	-0.40	-0.54	-0.25	0.54	-0.49	-0.32	1.08
		за 12 месяцев	0.96	1.79	0.02	0.76	1.43	-2.48	4.60

РИСК ЛИКВИДНОСТИ

Структура обязательств по срокам до погашения

проценты

		БС	ГБ	ИБ	ЧБ	КБ	СБ	МБ	
до востребования	01.04.2012	19.64	18.33	21.63	34.10	17.16	32.06	22.26	
	01.01.2013	21.59	20.04	24.16	28.81	19.12	35.38	24.81	
	01.04.2013	19.91	18.71	21.81	27.33	17.64	31.55	23.18	
	изменение (п.п.)	за 3 месяца	-1.68	-1.33	-2.34	-1.48	-1.48	-3.83	-1.64
		за 12 месяцев	0.27	0.39	0.19	-6.76	0.48	-0.52	0.92
до 1 года	01.04.2012	40.50	34.77	51.15	35.71	39.68	43.61	44.08	
	01.01.2013	43.32	38.57	52.01	35.33	43.31	44.21	41.71	
	01.04.2013	45.40	40.26	54.64	37.83	45.30	46.92	43.34	
	изменение (п.п.)	за 3 месяца	2.08	1.69	2.63	2.49	1.99	2.71	1.63
		за 12 месяцев	4.90	5.49	3.49	2.11	5.61	3.31	-0.74
более 1 года	01.04.2012	39.86	46.91	27.21	30.19	43.16	24.31	33.65	
	01.01.2013	35.09	41.39	23.83	35.86	37.57	20.41	33.48	
	01.04.2013	34.70	41.03	23.55	34.84	37.07	21.53	33.48	
	изменение (п.п.)	за 3 месяца	-0.39	-0.36	-0.29	-1.02	-0.50	1.12	0.00
		за 12 месяцев	-5.16	-5.88	-3.67	4.65	-6.09	-2.78	-0.17
бессрочные и просроченные	01.04.2012	0.00	0.00	0.01	0	0	0.02	0.00	
	01.01.2013	0.00	0	0.00	0	0	0	0.00	
	01.04.2013	0.00	0	0.00	0	0	0	0.00	
	изменение (п.п.)	за 3 месяца	0.00	0	0.00	0	0	0	0.00
		за 12 месяцев	-0.00	-0.00	-0.01	0	0	-0.02	0.00

РИСК ЛИКВИДНОСТИ

Структура обязательств в белорусских рублях по срокам до погашения

проценты

		БС	ГБ	ИБ	ЧБ	КБ	СБ	МБ	
до востребования	01.04.2012	20.32	16.33	35.23	35.22	17.30	45.85	30.40	
	01.01.2013	27.38	23.11	41.84	41.33	24.54	49.81	34.11	
	01.04.2013	23.04	19.46	35.60	30.97	20.39	47.19	28.56	
	изменение (п.п.)	за 3 месяца	-4.34	-3.64	-6.25	-10.36	-4.15	-2.62	-5.55
		за 12 месяцев	2.72	3.13	0.37	-4.26	3.09	1.34	-1.85
до 1 года	01.04.2012	34.76	31.80	46.23	33.82	33.61	40.95	45.08	
	01.01.2013	36.32	34.46	42.74	37.96	35.79	38.86	39.98	
	01.04.2013	39.16	37.50	44.74	48.32	39.47	33.19	42.98	
	изменение (п.п.)	за 3 месяца	2.84	3.04	2.00	10.35	3.67	-5.67	3.00
		за 12 месяцев	4.39	5.71	-1.49	14.50	5.86	-7.76	-2.09
более 1 года	01.04.2012	44.92	51.87	18.54	30.96	49.09	13.20	24.52	
	01.01.2013	36.31	42.43	15.41	20.70	39.67	11.33	25.91	
	01.04.2013	37.81	43.03	19.66	20.72	40.14	19.62	28.46	
	изменение (п.п.)	за 3 месяца	1.50	0.60	4.25	0.01	0.47	8.29	2.55
		за 12 месяцев	-7.11	-8.84	1.13	-10.24	-8.95	6.42	3.94
бессрочные и просроченные	01.04.2012	0.00	0.00	0	0	0	0	0.00	
	01.01.2013	0.00	0	0.00	0	0	0	0.00	
	01.04.2013	0.00	0	0.00	0	0	0	0.00	
	изменение (п.п.)	за 3 месяца	0.00	0	0.00	0	0	0	0.00
		за 12 месяцев	0.00	-0.00	0.00	0	0	0	0.00

РИСК ЛИКВИДНОСТИ

Структура обязательств в иностранной валюте по срокам до погашения

проценты

		БС	ГБ	ИБ	ЧБ	КБ	СБ	МБ	
до востребования	01.04.2012	19.17	20.32	17.39	33.70	17.04	27.93	17.76	
	01.01.2013	17.66	17.08	18.22	23.08	15.08	29.73	19.34	
	01.04.2013	17.69	17.94	17.23	25.17	15.40	26.52	19.94	
	изменение (п.п.)	за 3 месяца	0.03	0.86	-0.99	2.09	0.33	-3.22	0.60
		за 12 месяцев	-1.49	-2.38	-0.16	-8.52	-1.64	-1.42	2.18
до 1 года	01.04.2012	44.42	37.74	52.68	36.39	44.49	44.41	43.54	
	01.01.2013	48.08	42.55	55.12	34.13	48.92	46.30	42.72	
	01.04.2013	49.80	43.11	57.89	31.60	49.99	51.34	43.56	
	изменение (п.п.)	за 3 месяца	1.71	0.56	2.77	-2.53	1.07	5.03	0.83
		за 12 месяцев	5.38	5.37	5.21	-4.79	5.50	6.93	0.02
более 1 года	01.04.2012	36.40	41.94	29.92	29.92	38.47	27.63	38.70	
	01.01.2013	34.26	40.38	26.65	42.79	36.01	23.96	37.93	
	01.04.2013	32.52	38.96	24.88	43.23	34.61	22.15	36.50	
	изменение (п.п.)	за 3 месяца	-1.74	-1.42	-1.77	0.44	-1.39	-1.82	-1.43
		за 12 месяцев	-3.89	-2.99	-5.04	13.31	-3.85	-5.49	-2.21
бессрочные и просроченные	01.04.2012	0.00	0	0.01	0	0	0.02	0	
	01.01.2013	0	0	0	0	0	0	0	
	01.04.2013	0	0	0	0	0	0	0	
	изменение (п.п.)	за 3 месяца	0	0	0	0	0	0	0
		за 12 месяцев	-0.00	0	-0.01	0	0	-0.02	0

РИСК ЛИКВИДНОСТИ

Структура краткосрочных активов по срокам до погашения

проценты

		БС	ГБ	ИБ	ЧБ	КБ	СБ	МБ	
до 30 дней	01.04.2012	28.11	26.40	30.18	33.60	26.87	30.77	33.56	
	01.01.2013	19.69	18.09	21.79	15.63	18.34	20.79	30.04	
	01.04.2013	23.22	21.20	25.03	39.63	20.03	32.44	30.77	
	изменение (п.п.)	за 3 месяца	3.53	3.11	3.24	24.00	1.68	11.65	0.73
		за 12 месяцев	-4.89	-5.21	-5.14	6.03	-6.85	1.67	-2.79
от 31 до 90 дней	01.04.2012	23.61	21.28	26.55	24.71	21.71	30.50	23.39	
	01.01.2013	24.65	23.63	25.86	28.31	23.38	29.62	26.81	
	01.04.2013	23.29	20.20	26.51	26.46	21.58	28.21	27.36	
	изменение (п.п.)	за 3 месяца	-1.35	-3.43	0.65	-1.85	-1.80	-1.41	0.55
		за 12 месяцев	-0.32	-1.08	-0.04	1.75	-0.13	-2.30	3.97
от 91 до 180 дней	01.04.2012	18.62	19.67	17.37	14.91	19.07	16.93	18.94	
	01.01.2013	22.86	22.04	23.88	24.35	22.97	23.36	20.99	
	01.04.2013	22.16	24.05	20.23	18.50	23.90	16.29	20.15	
	изменение (п.п.)	за 3 месяца	-0.70	2.02	-3.65	-5.84	0.93	-7.06	-0.84
		за 12 месяцев	3.54	4.39	2.86	3.59	4.83	-0.63	1.21
от 181 дня до 1 года	01.04.2012	29.65	32.65	25.90	26.78	32.35	21.80	24.10	
	01.01.2013	32.79	36.25	28.47	31.72	35.31	26.23	22.16	
	01.04.2013	31.32	34.55	28.22	15.41	34.50	23.06	21.73	
	изменение (п.п.)	за 3 месяца	-1.47	-1.70	-0.24	-16.31	-0.81	-3.17	-0.44
		за 12 месяцев	1.67	1.90	2.32	-11.37	2.15	1.26	-2.38

РИСК ЛИКВИДНОСТИ

Структура краткосрочных активов в белорусских рублях по срокам до погашения

проценты

		БС	ГБ	ИБ	ЧБ	КБ	СБ	МБ	
до 30 дней	01.04.2012	27.31	24.38	32.86	48.75	25.69	33.07	34.49	
	01.01.2013	19.11	19.49	18.40	16.66	18.95	18.16	21.97	
	01.04.2013	21.48	20.52	22.37	47.67	20.92	21.26	27.47	
	изменение (п.п.)	за 3 месяца	2.38	1.03	3.96	31.01	1.97	3.10	5.50
		за 12 месяцев	-5.83	-3.86	-10.50	-1.08	-4.77	-11.81	-7.02
от 31 до 90 дней	01.04.2012	21.20	19.75	24.29	19.44	20.15	27.08	21.58	
	01.01.2013	24.91	23.02	28.61	28.61	24.05	29.17	28.31	
	01.04.2013	22.07	19.00	28.84	21.65	20.91	27.37	26.77	
	изменение (п.п.)	за 3 месяца	-2.84	-4.02	0.23	-6.97	-3.14	-1.80	-1.54
		за 12 месяцев	0.87	-0.75	4.55	2.20	0.76	0.28	5.19
от 91 до 180 дней	01.04.2012	21.02	22.53	18.17	9.71	21.71	17.90	19.30	
	01.01.2013	19.03	18.71	19.62	20.44	18.42	21.13	22.64	
	01.04.2013	23.43	25.69	18.73	17.60	23.94	21.03	21.44	
	изменение (п.п.)	за 3 месяца	4.40	6.98	-0.89	-2.84	5.52	-0.10	-1.20
		за 12 месяцев	2.41	3.16	0.56	7.89	2.23	3.13	2.14
от 181 дня до 1 года	01.04.2012	30.47	33.35	24.68	22.10	32.45	21.94	24.63	
	01.01.2013	36.96	38.78	33.38	34.29	38.58	31.54	27.08	
	01.04.2013	33.02	34.79	30.07	13.09	34.23	30.34	24.32	
	изменение (п.п.)	за 3 месяца	-3.94	-3.99	-3.31	-21.20	-4.35	-1.20	-2.77
		за 12 месяцев	2.55	1.44	5.39	-9.01	1.78	8.40	-0.31

РИСК ЛИКВИДНОСТИ

Структура краткосрочных активов в иностранной валюте по срокам до погашения

проценты

		БС	ГБ	ИБ	ЧБ	КБ	СБ	МБ	
до 30 дней	01.04.2012	28.74	28.71	28.90	18.82	27.96	29.81	32.76	
	01.01.2013	20.11	16.73	23.32	14.73	17.87	21.75	35.26	
	01.04.2013	24.21	21.82	25.85	31.02	19.45	35.26	32.66	
	изменение (п.п.)	за 3 месяца	4.10	5.09	2.53	16.28	1.58	13.50	-2.60
		за 12 месяцев	-4.53	-6.89	-3.06	12.19	-8.51	5.45	-0.09
от 31 до 90 дней	01.04.2012	25.51	23.03	27.63	29.84	23.14	31.93	24.96	
	01.01.2013	24.46	24.23	24.63	28.05	22.85	29.78	25.84	
	01.04.2013	23.96	21.30	25.77	31.62	22.00	28.42	27.70	
	изменение (п.п.)	за 3 месяца	-0.50	-2.93	1.15	3.57	-0.85	-1.37	1.85
		за 12 месяцев	-1.56	-1.73	-1.86	1.78	-1.14	-3.52	2.74
от 91 до 180 дней	01.04.2012	16.74	16.40	16.98	19.98	16.64	16.52	18.63	
	01.01.2013	25.54	25.25	25.79	27.73	26.58	24.17	19.92	
	01.04.2013	21.46	22.56	20.70	19.47	23.88	15.10	19.40	
	изменение (п.п.)	за 3 месяца	-4.08	-2.69	-5.09	-8.26	-2.70	-9.07	-0.52
		за 12 месяцев	4.73	6.15	3.72	-0.52	7.24	-1.42	0.77
от 181 дня до 1 года	01.04.2012	29.01	31.85	26.49	31.35	32.25	21.74	23.65	
	01.01.2013	29.89	33.80	26.27	29.49	32.70	24.29	18.98	
	01.04.2013	30.37	34.33	27.68	17.90	34.67	21.23	20.24	
	изменение (п.п.)	за 3 месяца	0.48	0.53	1.41	-11.60	1.97	-3.07	1.26
		за 12 месяцев	1.36	2.47	1.20	-13.45	2.42	-0.51	-3.42

РИСК ЛИКВИДНОСТИ

Структура краткосрочных обязательств по срокам до погашения

		проценты							
		БС	ГБ	ИБ	ЧБ	КБ	СБ	МБ	
до 30 дней	01.04.2012	32.78	37.00	27.52	33.07	32.29	33.43	37.60	
	01.01.2013	34.04	32.33	36.04	48.42	31.56	44.90	43.16	
	01.04.2013	31.76	28.75	35.20	56.97	28.32	44.88	46.20	
	изменение (п.п.)	за 3 месяца	-2.28	-3.59	-0.84	8.55	-3.24	-0.01	3.04
		за 12 месяцев	-1.02	-8.25	7.68	23.90	-3.97	11.45	8.60
от 31 до 90 дней	01.04.2012	21.40	22.84	19.68	18.07	21.68	21.86	16.47	
	01.01.2013	21.89	23.40	20.04	13.79	22.34	21.14	17.73	
	01.04.2013	20.40	23.63	16.30	16.09	21.06	14.40	25.95	
	изменение (п.п.)	за 3 месяца	-1.49	0.23	-3.74	2.31	-1.28	-6.74	8.22
		за 12 месяцев	-1.00	0.79	-3.38	-1.98	-0.61	-7.47	9.48
от 91 до 180 дней	01.04.2012	12.43	13.18	11.64	5.86	12.30	12.83	13.18	
	01.01.2013	15.59	16.69	14.14	15.08	16.51	8.99	17.64	
	01.04.2013	17.86	18.65	16.94	12.60	20.06	9.14	9.34	
	изменение (п.п.)	за 3 месяца	2.27	1.95	2.80	-2.47	3.55	0.15	-8.30
		за 12 месяцев	5.43	5.47	5.30	6.74	7.77	-3.69	-3.84
от 181 дня до 1 года	01.04.2012	33.38	26.99	41.16	43.00	33.74	31.88	32.75	
	01.01.2013	28.48	27.57	29.78	22.71	29.59	24.97	21.47	
	01.04.2013	29.97	28.98	31.56	14.33	30.55	31.58	18.51	
	изменение (п.п.)	за 3 месяца	1.50	1.41	1.78	-8.38	0.96	6.61	-2.97
		за 12 месяцев	-3.41	1.99	-9.60	-28.67	-3.19	-0.30	-14.24

РИСК ЛИКВИДНОСТИ

Структура краткосрочных обязательств в белорусских рублях по срокам до погашения

проценты

		БС	ГБ	ИБ	ЧБ	КБ	СБ	МБ	
до 30 дней	01.04.2012	35.07	34.26	36.68	58.20	33.21	43.00	47.73	
	01.01.2013	40.25	35.34	53.08	74.98	35.43	70.94	57.00	
	01.04.2013	34.65	29.16	49.16	82.07	30.41	70.64	53.80	
	изменение (п.п.)	за 3 месяца	-5.60	-6.18	-3.92	7.09	-5.02	-0.29	-3.21
		за 12 месяцев	-0.42	-5.10	12.48	23.88	-2.80	27.65	6.06
от 31 до 90 дней	01.04.2012	22.92	22.50	24.40	7.00	21.98	38.08	11.24	
	01.01.2013	18.56	17.43	22.01	10.34	18.73	19.44	15.11	
	01.04.2013	21.70	22.56	19.64	9.51	21.35	17.86	30.87	
	изменение (п.п.)	за 3 месяца	3.14	5.13	-2.37	-0.83	2.61	-1.58	15.76
		за 12 месяцев	-1.22	0.06	-4.76	2.51	-0.64	-20.22	19.63
от 91 до 180 дней	01.04.2012	11.36	12.41	8.63	9.46	12.06	5.33	11.48	
	01.01.2013	15.39	17.52	9.79	1.81	16.53	4.52	16.67	
	01.04.2013	17.85	21.08	8.68	4.48	19.65	6.31	5.56	
	изменение (п.п.)	за 3 месяца	2.46	3.56	-1.11	2.67	3.11	1.79	-11.12
		за 12 месяцев	6.49	8.67	0.05	-4.98	7.59	0.98	-5.92
от 181 дня до 1 года	01.04.2012	30.65	30.83	30.29	25.34	32.74	13.59	29.55	
	01.01.2013	25.79	29.72	15.12	12.87	29.30	5.10	11.21	
	01.04.2013	25.80	27.20	22.52	3.93	28.59	5.18	9.77	
	изменение (п.п.)	за 3 месяца	0.01	-2.51	7.40	-8.93	-0.71	0.09	-1.44
		за 12 месяцев	-4.85	-3.63	-7.77	-21.41	-4.15	-8.40	-19.77

РИСК ЛИКВИДНОСТИ

Структура краткосрочных обязательств в иностранной валюте по срокам до погашения

проценты

		БС	ГБ	ИБ	ЧБ	КБ	СБ	МБ	
до 30 дней	01.04.2012	31.56	39.31	25.01	24.75	31.74	30.79	31.78	
	01.01.2013	30.85	29.97	31.62	34.91	29.45	36.34	35.54	
	01.04.2013	30.16	28.37	31.64	34.17	27.00	39.52	41.70	
	изменение (п.п.)	за 3 месяца	-0.69	-1.60	0.02	-0.74	-2.45	3.18	6.16
		за 12 месяцев	-1.40	-10.94	6.63	9.42	-4.74	8.74	9.92
от 31 до 90 дней	01.04.2012	20.59	23.12	18.39	21.73	21.49	17.39	19.46	
	01.01.2013	23.60	28.10	19.53	15.54	24.31	21.70	19.17	
	01.04.2013	19.67	24.59	15.43	22.07	20.86	13.68	23.03	
	изменение (п.п.)	за 3 месяца	-3.93	-3.50	-4.10	6.53	-3.45	-8.02	3.86
		за 12 месяцев	-0.92	1.47	-2.96	0.34	-0.63	-3.71	3.56
от 91 до 180 дней	01.04.2012	13.01	13.82	12.46	4.67	12.43	14.90	14.17	
	01.01.2013	15.69	16.05	15.26	21.83	16.50	10.46	18.17	
	01.04.2013	17.88	16.47	19.07	19.98	20.34	9.73	11.59	
	изменение (п.п.)	за 3 месяца	2.19	0.42	3.80	-1.85	3.85	-0.73	-6.58
		за 12 месяцев	4.87	2.64	6.60	15.31	7.91	-5.17	-2.58
от 181 дня до 1 года	01.04.2012	34.85	23.75	44.14	48.85	34.33	36.92	34.59	
	01.01.2013	29.85	25.88	33.59	27.72	29.75	31.50	27.12	
	01.04.2013	32.29	30.57	33.87	23.78	31.80	37.07	23.68	
	изменение (п.п.)	за 3 месяца	2.44	4.69	0.27	-3.94	2.05	5.57	-3.44
		за 12 месяцев	-2.55	6.82	-10.27	-25.07	-2.54	0.14	-10.90

РИСК ЛИКВИДНОСТИ

Относительный разрыв между активами и обязательствами до 1 года

проценты

		01.04.2012	01.01.2013	01.04.2013	Изменение (п.п.)	
					за 3 месяца	за 12 месяцев
БС	Банковский сектор	-4.01	-3.28	-3.81	-0.53	0.20
ГБ	Государственные банки	-3.20	-3.56	-6.16	-2.59	-2.96
ИБ	Иностранные банки	-5.47	-2.79	0.22	3.01	5.69
ЧБ	Частные банки	-6.17	-2.14	4.27	6.41	10.43
КБ	Крупные банки	-6.04	-5.28	-6.78	-1.50	-0.73
СБ	Средние банки	5.40	3.58	8.17	4.59	2.77
МБ	Малые банки	0.17	7.06	6.82	-0.23	6.65

Относительный разрыв между активами и обязательствами свыше 1 года

проценты

		01.04.2012	01.01.2013	01.04.2013	Изменение (п.п.)	
					за 3 месяца	за 12 месяцев
БС	Банковский сектор	0.80	6.72	7.29	0.57	6.50
ГБ	Государственные банки	1.53	7.45	9.30	1.85	7.77
ИБ	Иностранные банки	-0.60	5.71	4.02	-1.69	4.62
ЧБ	Частные банки	1.32	-4.09	-5.49	-1.40	-6.81
КБ	Крупные банки	1.74	7.73	9.15	1.43	7.41
СБ	Средние банки	-1.57	7.20	2.81	-4.39	4.38
МБ	Малые банки	-6.20	-5.25	-5.24	0.01	0.97

РИСК ЛИКВИДНОСТИ

Относительный разрыв между активами и обязательствами в белорусских рублях до 1 года

проценты

		01.04.2012	01.01.2013	01.04.2013	Изменение (п.п.)	
					за 3 месяца	за 12 месяцев
БС	Банковский сектор	2.99	2.79	-2.65	-5.43	-5.63
ГБ	Государственные банки	1.01	0.01	-4.90	-4.91	-5.91
ИБ	Иностранные банки	9.11	10.93	4.61	-6.32	-4.51
ЧБ	Частные банки	9.64	5.37	7.05	1.68	-2.59
КБ	Крупные банки	1.45	2.11	-4.43	-6.54	-5.88
СБ	Средние банки	14.17	4.61	9.29	4.68	-4.88
МБ	Малые банки	8.50	9.11	5.54	-3.57	-2.96

Относительный разрыв между активами и обязательствами в белорусских рублях свыше 1 года

проценты

		01.04.2012	01.01.2013	01.04.2013	Изменение (п.п.)	
					за 3 месяца	за 12 месяцев
БС	Банковский сектор	18.32	21.31	16.25	-5.05	-2.07
ГБ	Государственные банки	18.24	22.38	18.41	-3.96	0.18
ИБ	Иностранные банки	18.83	18.39	9.41	-8.98	-9.42
ЧБ	Частные банки	12.65	14.84	4.63	-10.21	-8.03
КБ	Крупные банки	18.90	22.19	17.86	-4.34	-1.05
СБ	Средние банки	17.55	19.90	9.71	-10.19	-7.84
МБ	Малые банки	9.64	11.56	2.77	-8.80	-6.88

РИСК ЛИКВИДНОСТИ

Относительный разрыв между активами и обязательствами в иностранной валюте до 1 года

проценты

		01.04.2012	01.01.2013	01.04.2013	Изменение (п.п.)	
					за 3 месяца	за 12 месяцев
БС	Банковский сектор	-11.42	-9.52	-4.86	4.66	6.56
ГБ	Государственные банки	-9.60	-8.65	-7.83	0.82	1.78
ИБ	Иностранные банки	-13.29	-10.54	-1.69	8.86	11.60
ЧБ	Частные банки	-18.90	-9.49	1.59	11.08	20.49
КБ	Крупные банки	-15.33	-13.69	-9.21	4.47	6.12
СБ	Средние банки	1.06	2.94	7.67	4.73	6.61
МБ	Малые банки	-6.15	5.43	7.70	2.27	13.85

Относительный разрыв между активами и обязательствами в иностранной валюте свыше 1 года

проценты

		01.04.2012	01.01.2013	01.04.2013	Изменение (п.п.)	
					за 3 месяца	за 12 месяцев
БС	Банковский сектор	-17.75	-8.29	-0.85	7.44	16.90
ГБ	Государственные банки	-23.91	-13.79	-2.82	10.97	21.09
ИБ	Иностранные банки	-11.01	-1.46	1.67	3.14	12.68
ЧБ	Частные банки	-7.81	-22.62	-15.25	7.38	-7.44
КБ	Крупные банки	-19.55	-8.75	0.06	8.81	19.60
СБ	Средние банки	-11.03	-0.69	-0.25	0.45	10.78
МБ	Малые банки	-18.24	-18.58	-10.66	7.92	7.59

РИСК ЛИКВИДНОСТИ

Относительная величина суммы отрицательных несоответствий между активами и обязательствами до 1 года

проценты

		01.04.2012	01.01.2013	01.04.2013	Изменение (п.п.)	
					за 3 месяца	за 12 месяцев
БС	Банковский сектор	4.01	6.15	4.28	-1.87	0.26
ГБ	Государственные банки	5.25	6.24	6.38	0.14	1.12
ИБ	Иностраные банки	5.47	7.28	4.92	-2.36	-0.56
ЧБ	Частные банки	6.17	9.75	3.59	-6.16	-2.58
КБ	Крупные банки	6.04	6.89	6.78	-0.11	0.73
СБ	Средние банки	0	8.98	2.58	-6.41	2.58
МБ	Малые банки	1.40	2.23	3.18	0.95	1.78

Отношение обязательств до востребования к срочным обязательствам

проценты

		01.04.2012	01.01.2013	01.04.2013	Изменение (п.п.)	
					за 3 месяца	за 12 месяцев
БС	Банковский сектор	24.44	27.53	24.86	-2.68	0.42
ГБ	Государственные банки	22.44	25.07	23.02	-2.05	0.58
ИБ	Иностраные банки	27.60	31.85	27.90	-3.95	0.30
ЧБ	Частные банки	51.74	40.47	37.61	-2.86	-14.12
КБ	Крупные банки	20.71	23.64	21.41	-2.22	0.70
СБ	Средние банки	47.21	54.75	46.09	-8.66	-1.12
МБ	Малые банки	28.64	33.00	30.17	-2.83	1.53

РИСК ЛИКВИДНОСТИ

Относительная величина суммы отрицательных несоответствий между активами и обязательствами в белорусских рублях до 1 года

проценты

		01.04.2012	01.01.2013	01.04.2013	Изменение (п.п.)	
					за 3 месяца	за 12 месяцев
БС	Банковский сектор	1.07	4.89	4.97	0.07	3.89
ГБ	Государственные банки	2.49	4.02	5.47	1.45	2.98
ИБ	Иностранные банки	0	7.26	7.76	0.50	7.76
ЧБ	Частные банки	0	10.53	6.80	-3.73	6.80
КБ	Крупные банки	1.57	3.81	4.86	1.05	3.29
СБ	Средние банки	0	12.90	9.66	-3.24	9.66
МБ	Малые банки	1.11	7.32	6.78	-0.54	5.67

Отношение обязательств до востребования к срочным обязательствам в белорусских рублях

проценты

		01.04.2012	01.01.2013	01.04.2013	Изменение (п.п.)	
					за 3 месяца	за 12 месяцев
БС	Банковский сектор	25.50	37.70	29.93	-7.76	4.43
ГБ	Государственные банки	19.52	30.05	24.17	-5.88	4.65
ИБ	Иностранные банки	54.39	71.95	55.27	-16.68	0.88
ЧБ	Частные банки	54.38	70.45	44.86	-25.59	-9.52
КБ	Крупные банки	20.92	32.52	25.62	-6.90	4.69
СБ	Средние банки	84.67	99.24	89.36	-9.88	4.69
МБ	Малые банки	43.69	51.77	39.97	-11.80	-3.71

РИСК ЛИКВИДНОСТИ

Относительная величина суммы отрицательных несоответствий
между активами и обязательствами в иностранной валюте до 1 года

проценты

		01.04.2012	01.01.2013	01.04.2013	Изменение (п.п.)	
					за 3 месяца	за 12 месяцев
БС	Банковский сектор	11.42	9.52	4.86	-4.66	-6.56
ГБ	Государственные банки	9.95	11.42	7.83	-3.59	-2.12
ИБ	Иностранные банки	13.29	10.54	3.67	-6.87	-9.61
ЧБ	Частные банки	18.90	9.49	0.50	-9.00	-18.40
КБ	Крупные банки	15.33	13.69	9.21	-4.47	-6.12
СБ	Средние банки	0.13	6.55	0	-6.55	-0.13
МБ	Малые банки	6.15	0	0.74	0.74	-5.41

Отношение обязательств до востребования к срочным обязательствам в иностранной валюте

проценты

		01.04.2012	01.01.2013	01.04.2013	Изменение (п.п.)	
					за 3 месяца	за 12 месяцев
БС	Банковский сектор	23.72	21.44	21.48	0.04	-2.24
ГБ	Государственные банки	25.50	20.59	21.86	1.26	-3.65
ИБ	Иностранные банки	21.05	22.29	20.82	-1.47	-0.23
ЧБ	Частные банки	50.82	30.01	33.64	3.64	-17.18
КБ	Крупные банки	20.55	17.75	18.20	0.45	-2.34
СБ	Средние банки	38.77	42.31	36.08	-6.23	-2.69
МБ	Малые банки	21.59	23.98	24.91	0.93	3.32

РИСК ЛИКВИДНОСТИ

Средний срок предоставления активов (расчетный)

месяцев

		01.04.2012	01.01.2013	01.04.2013	Изменение	
					за 3 месяца	за 12 месяцев
БС	Банковский сектор	11.44	11.48	11.30	-0.17	-0.13
ГБ	Государственные банки	12.64	12.56	12.77	0.21	0.13
ИБ	Иностранные банки	8.98	9.42	8.72	-0.71	-0.26
ЧБ	Частные банки	11.22	11.03	8.79	-2.23	-2.42
КБ	Крупные банки	12.19	12.04	12.08	0.04	-0.11
СБ	Средние банки	7.92	9.16	7.86	-1.30	-0.06
МБ	Малые банки	8.90	8.52	8.39	-0.13	-0.51

Средний срок привлечения пассивов (расчетный)

месяцев

		01.04.2012	01.01.2013	01.04.2013	Изменение	
					за 3 месяца	за 12 месяцев
БС	Банковский сектор	10.97	10.13	10.05	-0.09	-0.92
ГБ	Государственные банки	11.85	11.12	11.04	-0.08	-0.81
ИБ	Иностранные банки	9.29	8.26	8.23	-0.03	-1.06
ЧБ	Частные банки	10.72	10.64	9.87	-0.77	-0.85
КБ	Крупные банки	11.33	10.45	10.36	-0.09	-0.97
СБ	Средние банки	8.97	7.87	8.19	0.32	-0.78
МБ	Малые банки	10.05	9.79	9.37	-0.42	-0.68

РИСК ЛИКВИДНОСТИ

Средний срок предоставления активов в белорусских рублях (расчетный)

месяцев

		01.04.2012	01.01.2013	01.04.2013	Изменение	
					за 3 месяца	за 12 месяцев
БС	Банковский сектор	13.09	12.96	12.91	-0.06	-0.18
ГБ	Государственные банки	13.91	13.75	13.77	0.02	-0.14
ИБ	Иностранные банки	10.01	10.21	9.50	-0.70	-0.51
ЧБ	Частные банки	10.70	11.34	7.50	-3.84	-3.20
КБ	Крупные банки	13.62	13.31	13.34	0.03	-0.28
СБ	Средние банки	9.11	10.79	9.97	-0.82	0.86
МБ	Малые банки	9.38	10.25	9.26	-0.98	-0.12

Средний срок привлечения пассивов в белорусских рублях (расчетный)

месяцев

		01.04.2012	01.01.2013	01.04.2013	Изменение	
					за 3 месяца	за 12 месяцев
БС	Банковский сектор	11.80	10.75	10.69	-0.06	-1.11
ГБ	Государственные банки	12.62	11.68	11.42	-0.26	-1.19
ИБ	Иностранные банки	7.77	6.53	7.55	1.02	-0.22
ЧБ	Частные банки	10.22	7.50	6.18	-1.32	-4.04
КБ	Крупные банки	12.30	11.28	11.02	-0.26	-1.28
СБ	Средние банки	6.09	5.08	7.55	2.47	1.46
МБ	Малые банки	8.66	8.46	8.29	-0.17	-0.37

РИСК ЛИКВИДНОСТИ

Средний срок предоставления активов в иностранной валюте (расчетный)

месяцев

		01.04.2012	01.01.2013	01.04.2013	Изменение	
					за 3 месяца	за 12 месяцев
БС	Банковский сектор	9.13	9.83	9.90	0.07	0.76
ГБ	Государственные банки	9.84	10.57	11.35	0.78	1.52
ИБ	Иностранные банки	8.38	9.03	8.46	-0.57	0.08
ЧБ	Частные банки	11.69	10.74	9.91	-0.83	-1.78
КБ	Крупные банки	9.75	10.41	10.77	0.36	1.02
СБ	Средние банки	7.32	8.39	7.19	-1.20	-0.13
МБ	Малые банки	8.45	7.04	7.82	0.78	-0.63

Средний срок привлечения пассивов в иностранной валюте (расчетный)

месяцев

		01.04.2012	01.01.2013	01.04.2013	Изменение	
					за 3 месяца	за 12 месяцев
БС	Банковский сектор	10.41	9.77	9.63	-0.14	-0.78
ГБ	Государственные банки	11.04	10.62	10.65	0.02	-0.39
ИБ	Иностранные банки	9.67	8.67	8.42	-0.26	-1.25
ЧБ	Частные банки	10.90	11.74	11.89	0.16	1.00
КБ	Крупные банки	10.56	9.90	9.86	-0.04	-0.70
СБ	Средние банки	9.62	8.65	8.34	-0.31	-1.28
МБ	Малые банки	10.70	10.44	9.95	-0.49	-0.74

ПРОЦЕНТНЫЙ РИСК

Активы, чувствительные к изменению процентной ставки (АЧИПС)

млрд. рублей

		01.04.2012	01.01.2013	01.04.2013	Изменение (%)	
					за 3 месяца	за 12 месяцев
БС	Банковский сектор	230 868.8	267 672.3	294 998.5	10.2	27.8
ГБ	Государственные банки	154 399.3	179 683.0	199 532.7	11.0	29.2
ИБ	Иностранные банки	74 646.4	85 840.9	93 198.2	8.6	24.9
ЧБ	Частные банки	1 823.1	2 148.4	2 267.6	5.6	24.4
КБ	Крупные банки	187 704.3	221 534.6	243 038.9	9.7	29.5
СБ	Средние банки	31 688.4	29 435.9	33 416.8	13.5	5.5
МБ	Малые банки	11 476.1	16 701.8	18 542.8	11.0	61.6

Активы, не чувствительные к изменению процентной ставки

млрд. рублей

		01.04.2012	01.01.2013	01.04.2013	Изменение (%)	
					за 3 месяца	за 12 месяцев
БС	Банковский сектор	38 150.7	52 131.7	80 124.5	53.7	110.0

Доля активов, чувствительных к изменению процентной ставки, в общей сумме активов

проценты

		01.04.2012	01.01.2013	01.04.2013	Изменение (п.п.)	
					за 3 месяца	за 12 месяцев
БС	Банковский сектор	85.82	83.70	78.64	-5.06	-7.18
ГБ	Государственные банки	88.15	87.05	86.20	-0.84	-1.95
ИБ	Иностранные банки	82.13	78.02	66.74	-11.27	-15.39
ЧБ	Частные банки	61.20	64.10	56.48	-7.62	-4.72
КБ	Крупные банки	87.62	86.49	83.34	-3.15	-4.28
СБ	Средние банки	81.35	72.64	58.33	-14.30	-23.02
МБ	Малые банки	72.39	72.13	70.72	-1.41	-1.67

ПРОЦЕНТНЫЙ РИСК

Активы, чувствительные к изменению процентной ставки, в белорусских рублях

млрд. рублей

		01.04.2012	01.01.2013	01.04.2013	Изменение (%)	
					за 3 месяца	за 12 месяцев
БС	Банковский сектор	117 189.6	125 790.5	143 550.2	14.1	22.5
ГБ	Государственные банки	94 104.4	101 663.8	115 915.5	14.0	23.2
ИБ	Иностранные банки	22 480.0	23 382.7	26 809.5	14.7	19.3
ЧБ	Частные банки	605.2	744.0	825.2	10.9	36.4
КБ	Крупные банки	104 200.1	112 174.3	127 579.9	13.7	22.4
СБ	Средние банки	8 662.7	7 662.4	8 956.6	16.9	3.4
МБ	Малые банки	4 326.8	5 953.8	7 013.6	17.8	62.1

Активы, не чувствительные к изменению процентной ставки, в белорусских рублях

млрд. рублей

		01.04.2012	01.01.2013	01.04.2013	Изменение (%)	
					за 3 месяца	за 12 месяцев
БС	Банковский сектор	27 298.8	42 301.3	43 292.3	2.3	58.6

Доля активов в белорусских рублях, чувствительных к изменению процентной ставки, в общей сумме активов в белорусских рублях

проценты

		01.04.2012	01.01.2013	01.04.2013	Изменение (п.п.)	
					за 3 месяца	за 12 месяцев
БС	Банковский сектор	81.11	74.83	76.83	2.00	-4.28
ГБ	Государственные банки	85.92	81.32	83.61	2.29	-2.31
ИБ	Иностранные банки	66.85	56.46	57.95	1.49	-8.90
ЧБ	Частные банки	45.51	44.84	42.56	-2.28	-2.95
КБ	Крупные банки	84.06	79.06	81.57	2.51	-2.49
СБ	Средние банки	64.20	48.65	46.55	-2.09	-17.65
МБ	Малые банки	61.53	56.93	62.63	5.70	1.10

ПРОЦЕНТНЫЙ РИСК

Активы, чувствительные к изменению процентной ставки, в иностранной валюте

млрд. рублей

		01.04.2012	01.01.2013	01.04.2013	Изменение (%)	
					за 3 месяца	за 12 месяцев
БС	Банковский сектор	113 679.2	141 881.8	151 448.3	6.7	33.2
ГБ	Государственные банки	60 294.8	78 019.2	83 617.2	7.2	38.7
ИБ	Иностранные банки	52 166.4	62 458.2	66 388.8	6.3	27.3
ЧБ	Частные банки	1 217.9	1 404.4	1 442.4	2.7	18.4
КБ	Крупные банки	83 504.2	109 360.4	115 459.0	5.6	38.3
СБ	Средние банки	23 025.7	21 773.5	24 460.2	12.3	6.2
МБ	Малые банки	7 149.3	10 748.0	11 529.1	7.3	61.3

Активы, не чувствительные к изменению процентной ставки, в иностранной валюте

млрд. рублей

		01.04.2012	01.01.2013	01.04.2013	Изменение (%)	
					за 3 месяца	за 12 месяцев
БС	Банковский сектор	10 851.9	9 830.4	36 832.2	274.7	239.4

Доля активов в иностранной валюте, чувствительных к изменению процентной ставки,
в общей сумме активов в иностранной валюте

проценты

		01.04.2012	01.01.2013	01.04.2013	Изменение (п.п.)	
					за 3 месяца	за 12 месяцев
БС	Банковский сектор	91.29	93.52	80.44	-13.08	-10.85
ГБ	Государственные банки	91.88	95.83	90.07	-5.76	-1.81
ИБ	Иностранные банки	91.11	91.03	71.10	-19.93	-20.01
ЧБ	Частные банки	73.84	82.99	69.49	-13.51	-4.36
КБ	Крупные банки	92.52	95.73	85.39	-10.33	-7.13
СБ	Средние банки	90.44	87.89	64.29	-23.60	-26.16
МБ	Малые банки	81.05	84.66	76.75	-7.91	-4.30

ПРОЦЕНТНЫЙ РИСК

Обязательства, чувствительные к изменению процентной ставки (ОЧИПС)

млрд. рублей

		01.04.2012	01.01.2013	01.04.2013	Изменение (%)	
					за 3 месяца	за 12 месяцев
БС	Банковский сектор	213 463.5	255 468.8	273 643.7	7.1	28.2
ГБ	Государственные банки	137 495.7	165 332.0	181 937.6	10.0	32.3
ИБ	Иностранные банки	73 683.8	87 647.4	89 355.7	1.9	21.3
ЧБ	Частные банки	2 284.0	2 489.4	2 350.4	-5.6	2.9
КБ	Крупные банки	171 398.5	208 165.2	224 262.1	7.7	30.8
СБ	Средние банки	30 456.3	31 065.1	32 090.6	3.3	5.4
МБ	Малые банки	11 608.7	16 238.5	17 291.0	6.5	48.9

Обязательства, не чувствительные к изменению процентной ставки

млрд. рублей

		01.04.2012	01.01.2013	01.04.2013	Изменение (%)	
					за 3 месяца	за 12 месяцев
БС	Банковский сектор	14 935.4	16 060.2	117 966.7	634.5	689.8

Доля обязательств, чувствительных к изменению процентной ставки, в общей сумме обязательств

проценты

		01.04.2012	01.01.2013	01.04.2013	Изменение (п.п.)	
					за 3 месяца	за 12 месяцев
БС	Банковский сектор	93.46	94.09	69.88	-24.21	-23.58
ГБ	Государственные банки	94.17	95.02	76.65	-18.37	-17.52
ИБ	Иностранные банки	92.16	92.36	59.24	-33.12	-32.92
ЧБ	Частные банки	93.56	94.48	68.87	-25.61	-24.70
КБ	Крупные банки	94.57	95.28	74.62	-20.66	-19.96
СБ	Средние банки	88.54	88.54	47.19	-41.35	-41.35
МБ	Малые банки	90.94	90.38	75.01	-15.36	-15.92

ПРОЦЕНТНЫЙ РИСК

Обязательства, чувствительные к изменению процентной ставки, в белорусских рублях

млрд. рублей

		01.04.2012	01.01.2013	01.04.2013	Изменение (%)	
					за 3 месяца	за 12 месяцев
БС	Банковский сектор	90 596.3	108 448.1	116 234.9	7.2	28.3
ГБ	Государственные банки	72 575.2	86 668.7	94 206.2	8.7	29.8
ИБ	Иностранные банки	17 467.5	21 062.0	21 333.9	1.3	22.1
ЧБ	Частные банки	553.5	717.4	694.7	-3.2	25.5
КБ	Крупные банки	79 986.7	94 856.1	103 030.0	8.6	28.8
СБ	Средние банки	6 638.9	7 701.7	7 212.4	-6.4	8.6
МБ	Малые банки	3 970.7	5 890.3	5 992.5	1.7	50.9

Обязательства, не чувствительные к изменению процентной ставки, в белорусских рублях

млрд. рублей

		01.04.2012	01.01.2013	01.04.2013	Изменение (%)	
					за 3 месяца	за 12 месяцев
БС	Банковский сектор	4 581.1	5 401.8	47 016.3	770.4	926.3

Доля обязательств в белорусских рублях, чувствительных к изменению процентной ставки, в общей сумме обязательств в белорусских рублях

проценты

		01.04.2012	01.01.2013	01.04.2013	Изменение (п.п.)	
					за 3 месяца	за 12 месяцев
БС	Банковский сектор	95.19	95.26	71.20	-24.06	-23.99
ГБ	Государственные банки	96.59	97.70	72.99	-24.71	-23.60
ИБ	Иностранные банки	89.89	86.49	64.13	-22.36	-25.76
ЧБ	Частные банки	90.77	90.82	75.07	-15.75	-15.71
КБ	Крупные банки	96.62	97.26	72.04	-25.23	-24.58
СБ	Средние банки	84.87	79.45	57.13	-22.31	-27.73
МБ	Малые банки	86.90	88.84	78.83	-10.02	-8.08

ПРОЦЕНТНЫЙ РИСК

Обязательства, чувствительные к изменению процентной ставки, в иностранной валюте

млрд. рублей

		01.04.2012	01.01.2013	01.04.2013	Изменение (%)	
					за 3 месяца	за 12 месяцев
БС	Банковский сектор	122 867.2	147 020.7	157 408.8	7.1	28.1
ГБ	Государственные банки	64 920.4	78 663.3	87 731.4	11.5	35.1
ИБ	Иностранные банки	56 216.3	66 585.4	68 021.8	2.2	21.0
ЧБ	Частные банки	1 730.5	1 772.0	1 655.7	-6.6	-4.3
КБ	Крупные банки	91 411.8	113 309.1	121 232.0	7.0	32.6
СБ	Средние банки	23 817.5	23 363.4	24 878.2	6.5	4.5
МБ	Малые банки	7 638.0	10 348.2	11 298.6	9.2	47.9

Обязательства, не чувствительные к изменению процентной ставки, в иностранной валюте

млрд. рублей

		01.04.2012	01.01.2013	01.04.2013	Изменение (п.п.)	
					за 3 месяца	за 12 месяцев
БС	Банковский сектор	10 354.3	10 658.3	70 950.4	565.7	585.2

Доля обязательств в иностранной валюте, чувствительных к изменению процентной ставки, в общей сумме обязательств в иностранной валюте

проценты

		01.04.2012	01.01.2013	01.04.2013	Изменение (п.п.)	
					за 3 месяца	за 12 месяцев
БС	Банковский сектор	92.23	93.24	68.93	-24.31	-23.30
ГБ	Государственные банки	91.60	92.23	81.00	-11.23	-10.60
ИБ	Иностранные банки	92.89	94.39	57.86	-36.53	-35.03
ЧБ	Частные банки	94.49	96.04	66.56	-29.48	-27.93
КБ	Крупные банки	92.85	93.68	76.96	-16.72	-15.89
СБ	Средние банки	89.62	92.01	44.92	-47.09	-44.69
МБ	Малые банки	93.19	91.27	73.14	-18.13	-20.05

ПРОЦЕНТНЫЙ РИСК

Средняя процентная ставка по активам, чувствительным к изменению процентной ставки

проценты годовых

		01.04.2012	01.01.2013	01.04.2013	Изменение (п.п.)	
					за 3 месяца	за 12 месяцев
БС	Банковский сектор	19.00	15.57	15.47	-0.10	-3.53
ГБ	Государственные банки	20.75	16.59	16.17	-0.42	-4.58
ИБ	Иностранные банки	15.47	13.45	14.68	1.22	-0.79
ЧБ	Частные банки	15.25	14.94	16.18	1.23	0.93
КБ	Крупные банки	19.91	15.87	15.73	-0.14	-4.17
СБ	Средние банки	15.10	14.09	14.75	0.66	-0.35
МБ	Малые банки	14.96	14.24	17.01	2.76	2.05

Средняя процентная ставка по обязательствам, чувствительным к изменению процентной ставки

проценты годовых

		01.04.2012	01.01.2013	01.04.2013	Изменение (п.п.)	
					за 3 месяца	за 12 месяцев
БС	Банковский сектор	15.02	11.33	11.44	0.11	-3.58
ГБ	Государственные банки	17.66	12.78	12.82	0.04	-4.84
ИБ	Иностранные банки	10.27	8.68	8.73	0.06	-1.53
ЧБ	Частные банки	9.27	7.92	7.36	-0.56	-1.90
КБ	Крупные банки	15.97	11.55	11.82	0.27	-4.16
СБ	Средние банки	10.24	8.89	8.39	-0.50	-1.84
МБ	Малые банки	13.54	13.17	12.22	-0.95	-1.32

ПРОЦЕНТНЫЙ РИСК

Средняя процентная ставка по АЧИПС в белорусских рублях

проценты годовых

		01.04.2012	01.01.2013	01.04.2013	Изменение (п.п.)	
					за 3 месяца	за 12 месяцев
БС	Банковский сектор	31.45	25.50	24.34	-1.16	-7.11
ГБ	Государственные банки	30.41	24.40	22.76	-1.64	-7.65
ИБ	Иностранные банки	35.81	30.19	30.98	0.79	-4.83
ЧБ	Частные банки	30.81	28.90	30.42	1.52	-0.39
КБ	Крупные банки	31.24	24.93	23.28	-1.66	-7.96
СБ	Средние банки	35.19	32.04	32.98	0.94	-2.21
МБ	Малые банки	28.95	27.81	32.66	4.85	3.71

Средняя процентная ставка по ОЧИПС в белорусских рублях

проценты годовых

		01.04.2012	01.01.2013	01.04.2013	Изменение (п.п.)	
					за 3 месяца	за 12 месяцев
БС	Банковский сектор	27.01	20.00	20.42	0.42	-6.59
ГБ	Государственные банки	27.89	19.84	20.19	0.36	-7.69
ИБ	Иностранные банки	23.71	20.92	21.73	0.81	-1.98
ЧБ	Частные банки	17.05	13.13	11.23	-1.90	-5.82
КБ	Крупные банки	27.19	19.51	20.10	0.58	-7.09
СБ	Средние банки	24.89	20.23	20.10	-0.13	-4.79
МБ	Малые банки	27.00	27.57	26.42	-1.15	-0.58

ПРОЦЕНТНЫЙ РИСК

Средняя процентная ставка по АЧИПС в иностранной валюте

проценты годовых

		01.04.2012	01.01.2013	01.04.2013	Изменение (п.п.)	
					за 3 месяца	за 12 месяцев
БС	Банковский сектор	6.17	6.77	7.06	0.29	0.89
ГБ	Государственные банки	5.68	6.41	6.60	0.19	0.92
ИБ	Иностранные банки	6.70	7.19	7.63	0.44	0.92
ЧБ	Частные банки	7.52	7.55	7.57	0.02	0.06
КБ	Крупные банки	5.76	6.57	6.92	0.35	1.16
СБ	Средние банки	7.54	7.77	7.68	-0.09	0.13
МБ	Малые банки	6.49	6.72	7.13	0.41	0.64

Средняя процентная ставка по ОЧИПС в иностранной валюте

проценты годовых

		01.04.2012	01.01.2013	01.04.2013	Изменение (п.п.)	
					за 3 месяца	за 12 месяцев
БС	Банковский сектор	6.18	4.93	4.81	- 0.12	- 1.37
ГБ	Государственные банки	6.24	5.02	4.90	- 0.11	- 1.34
ИБ	Иностранные банки	6.09	4.80	4.66	- 0.15	- 1.43
ЧБ	Частные банки	6.78	5.81	5.74	- 0.07	- 1.04
КБ	Крупные банки	6.15	4.88	4.78	- 0.10	- 1.38
СБ	Средние банки	6.15	5.15	5.00	- 0.16	- 1.15
МБ	Малые банки	6.55	4.97	4.69	- 0.29	- 1.86

ПРОЦЕНТНЫЙ РИСК

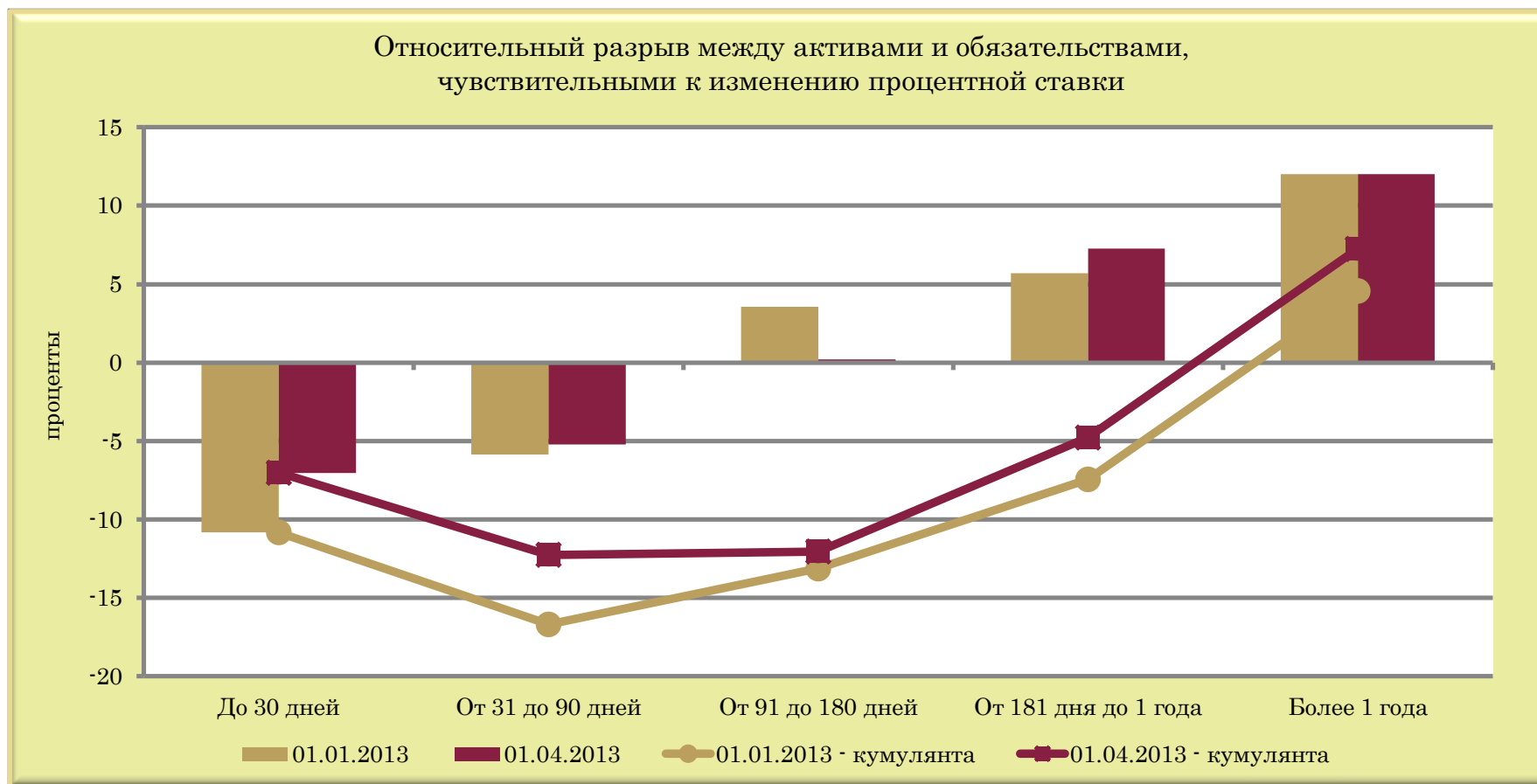

	01.01.2013	01.04.2013	01.01.2013 - кумулянта	01.04.2013 - кумулянта
До 30 дней	-10.82	-7.02	-10.82	-7.02
От 31 до 90 дней	-5.86	-5.23	-16.69	-12.25
От 91 до 180 дней	3.56	0.21	-13.13	-12.04
От 181 дня до 1 года	5.69	7.26	-7.44	-4.77
Более 1 года	12.01	12.02	4.56	7.24

ПРОЦЕНТНЫЙ РИСК

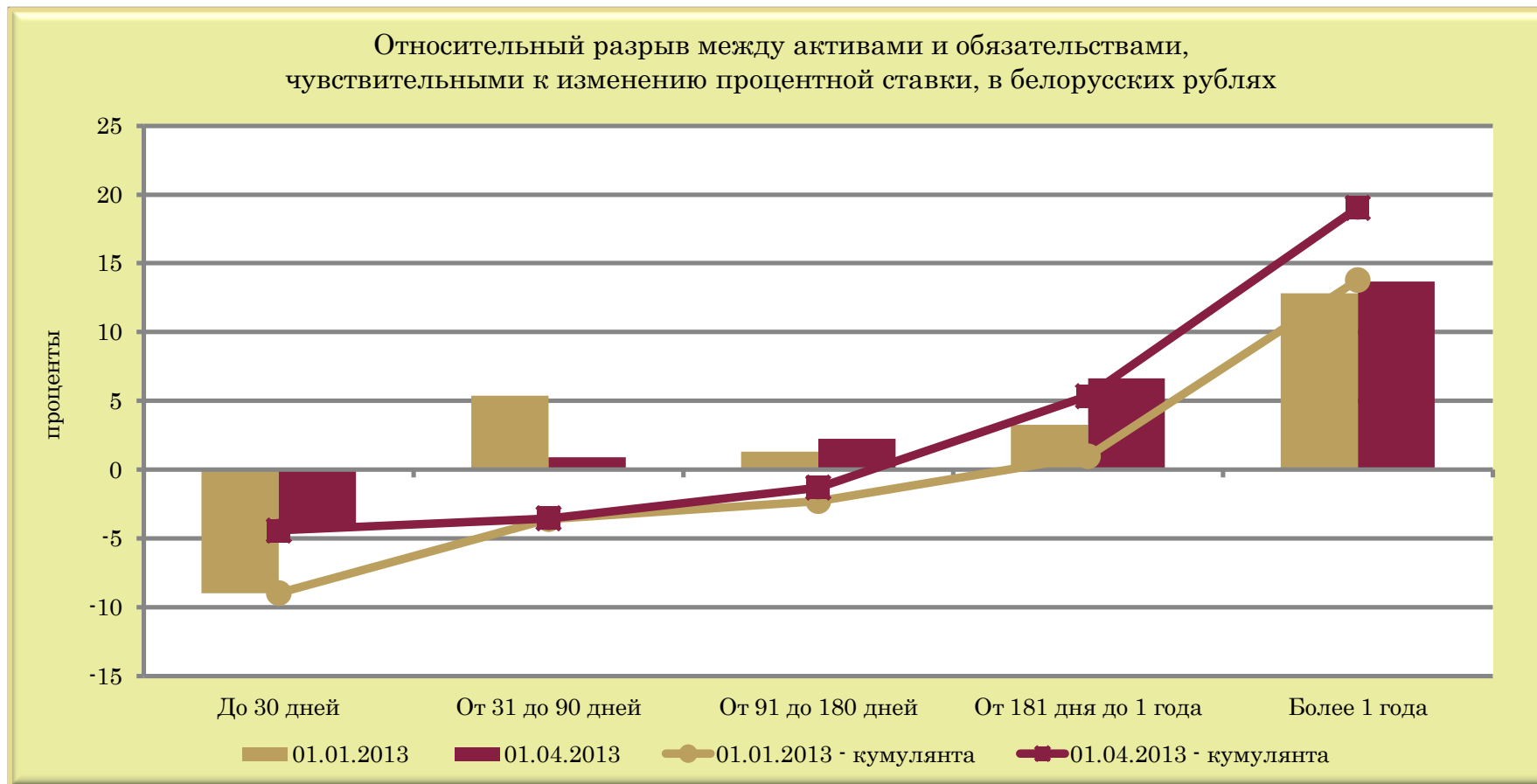

	01.01.2013	01.04.2013	01.01.2013 - кумулянта	01.04.2013 - кумулянта
До 30 дней	-8.97	-4.42	-8.97	-4.42
От 31 до 90 дней	5.37	0.89	-3.60	-3.53
От 91 до 180 дней	1.31	2.23	-2.29	-1.30
От 181 дня до 1 года	3.26	6.64	0.98	5.34
Более 1 года	12.81	13.69	13.79	19.03

ПРОЦЕНТНЫЙ РИСК

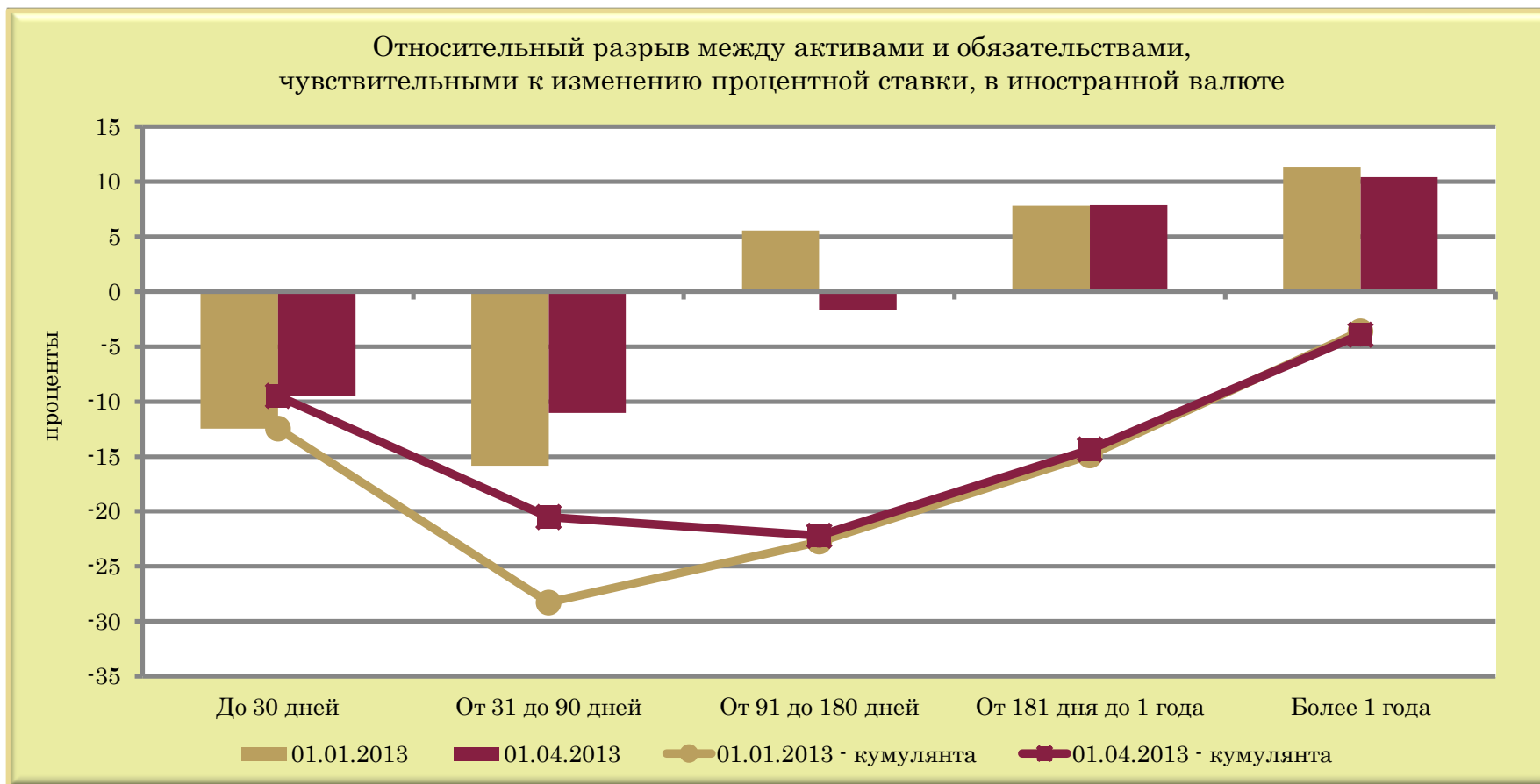

	01.01.2013	01.04.2013	01.01.2013 - кумулянта	01.04.2013 - кумулянта
До 30 дней	-12.47	-9.49	-12.47	-9.49
От 31 до 90 дней	-15.83	-11.03	-28.29	-20.52
От 91 до 180 дней	5.55	-1.70	-22.75	-22.22
От 181 дня до 1 года	7.84	7.86	-14.91	-14.36
Более 1 года	11.30	10.44	-3.61	-3.93

ПРОЦЕНТНЫЙ РИСК

Расчетный чистый процентный доход за год

млрд. рублей

		01.04.2012	01.01.2013	01.04.2013	Изменение (%)	
					за 3 месяца	за 12 месяцев
БС	Банковский сектор	11 802.5	12 740.6	14 326.3	12.4	21.4
ГБ	Государственные банки	7 754.2	8 672.5	8 574.8	-1.1	10.6
ИБ	Иностранные банки	3 981.9	3 944.3	5 564.3	41.1	39.7
ЧБ	Частные банки	66.4	123.9	187.2	51.1	182.1
КБ	Крупные банки	9 989.8	11 116.6	11 187.8	0.6	12.0
СБ	Средние банки	1 668.2	1 384.1	2 138.5	54.5	28.2
МБ	Малые банки	144.5	240.0	1 000.0	316.7	592.2

Расчетная чистая процентная маржа

проценты

		01.04.2012	01.01.2013	01.04.2013	Изменение (п.п.)	
					за 3 месяца	за 12 месяцев
БС	Банковский сектор	5.11	4.76	4.86	0.10	-0.26
ГБ	Государственные банки	5.02	4.83	4.30	-0.53	-0.72
ИБ	Иностранные банки	5.33	4.59	5.97	1.38	0.64
ЧБ	Частные банки	3.64	5.77	8.26	2.49	4.62
КБ	Крупные банки	5.32	5.02	4.60	-0.41	-0.72
СБ	Средние банки	5.26	4.70	6.40	1.70	1.13
МБ	Малые банки	1.26	1.44	5.39	3.96	4.13

ПРОЦЕНТНЫЙ РИСК

Расчетный чистый процентный доход за год по активам и обязательствам в белорусских рублях

млрд. рублей

		01.04.2012	01.01.2013	01.04.2013	Изменение (%)	
					за 3 месяца	за 12 месяцев
БС	Банковский сектор	12 380.8	10 389.3	11 202.3	7.8	-9.5
ГБ	Государственные банки	8 380.2	7 615.4	7 359.9	-3.4	-12.2
ИБ	Иностранные банки	3 908.5	2 653.1	3 669.5	38.3	-6.1
ЧБ	Частные банки	92.1	120.8	173.0	43.2	87.9
КБ	Крупные банки	10 804.0	9 460.3	8 990.5	-5.0	-16.8
СБ	Средние банки	1 396.3	897.1	1 504.3	67.7	7.7
МБ	Малые банки	180.5	32.0	707.5	2 113.6	292.0

Расчетная чистая процентная маржа по активам и обязательствам в белорусских рублях

проценты

		01.04.2012	01.01.2013	01.04.2013	Изменение (п.п.)	
					за 3 месяца	за 12 месяцев
БС	Банковский сектор	10.56	8.26	7.80	-0.46	-2.76
ГБ	Государственные банки	8.91	7.49	6.35	-1.14	-2.56
ИБ	Иностранные банки	17.39	11.35	13.69	2.34	-3.70
ЧБ	Частные банки	15.21	16.24	20.96	4.72	5.75
КБ	Крупные банки	10.37	8.43	7.05	-1.39	-3.32
СБ	Средние банки	16.12	11.71	16.80	5.09	0.68
МБ	Малые банки	4.17	0.54	10.09	9.55	5.92

ПРОЦЕНТНЫЙ РИСК

Расчетный чистый процентный доход за год по активам и обязательствам в иностранной валюте

млрд. рублей

		01.04.2012	01.01.2013	01.04.2013	Изменение (%)	
					за 3 месяца	за 12 месяцев
БС	Банковский сектор	-578.3	2 351.3	3 124.0	32.9	-640.2
ГБ	Государственные банки	-626.0	1 057.0	1 214.9	14.9	-294.1
ИБ	Иностранные банки	73.4	1 291.2	1 894.9	46.8	2 482.0
ЧБ	Частные банки	-25.7	3.1	14.2	362.0	-155.3
КБ	Крупные банки	-814.2	1 656.3	2 197.4	32.7	-369.9
СБ	Средние банки	271.9	487.0	634.2	30.2	133.2
МБ	Малые банки	-36.0	208.0	292.5	40.6	-911.6

Расчетная чистая процентная маржа по активам и обязательствам в иностранной валюте

проценты

		01.04.2012	01.01.2013	01.04.2013	Изменение (п.п.)	
					за 3 месяца	за 12 месяцев
БС	Банковский сектор	-0.51	1.66	2.06	0.41	2.57
ГБ	Государственные банки	-1.04	1.35	1.45	0.10	2.49
ИБ	Иностранные банки	0.14	2.07	2.85	0.79	2.71
ЧБ	Частные банки	-2.11	0.22	0.99	0.77	3.10
КБ	Крупные банки	-0.98	1.51	1.90	0.39	2.88
СБ	Средние банки	1.18	2.24	2.59	0.36	1.41
МБ	Малые банки	-0.50	1.94	2.54	0.60	3.04

ПРОЦЕНТНЫЙ РИСК

Относительный кумулятивный разрыв (КР)

проценты

		01.04.2012	01.01.2013	01.04.2013	Изменение (п.п.)	
					за 3 месяца	за 12 месяцев
БС	Банковский сектор	-3.77	-11.61	-9.14	2.47	-5.37
ГБ	Государственные банки	-6.47	-13.81	-13.35	0.46	-6.88
ИБ	Иностранные банки	2.76	-6.49	0.16	6.65	-2.60
ЧБ	Частные банки	-42.73	-32.41	-21.41	11.00	21.32
КБ	Крупные банки	-5.15	-12.23	-11.33	0.90	-6.18
СБ	Средние банки	6.00	-8.79	6.81	15.59	0.80
МБ	Малые банки	-8.27	-8.37	-9.21	-0.84	-0.95

Относительное изменение чистого процентного дохода
в случае роста процентной ставки на 1 процентный пункт

проценты

		01.04.2012	01.01.2013	01.04.2013	Изменение (п.п.)	
					за 3 месяца	за 12 месяцев
БС	Банковский сектор	-0.74	-2.44	-1.88	0.56	-1.14
ГБ	Государственные банки	-1.29	-2.86	-3.11	-0.25	-1.82
ИБ	Иностранные банки	0.52	-1.41	0.03	1.44	-0.49
ЧБ	Частные банки	-11.74	-5.62	-2.59	3.03	9.15
КБ	Крупные банки	-0.97	-2.44	-2.46	-0.02	-1.49
СБ	Средние банки	1.14	-1.87	1.06	2.93	-0.08
МБ	Малые банки	-6.57	-5.83	-1.71	4.12	4.86

ПРОЦЕНТНЫЙ РИСК

Относительный кумулятивный разрыв по активам и обязательствам в белорусских рублях

проценты

		01.04.2012	01.01.2013	01.04.2013	Изменение (п.п.)	
					за 3 месяца	за 12 месяцев
БС	Банковский сектор	14.83	-2.46	-0.41	2.05	-15.25
ГБ	Государственные банки	13.82	-0.77	-0.46	0.31	-14.28
ИБ	Иностранные банки	19.74	-8.98	0.36	9.34	-19.39
ЧБ	Частные банки	-9.48	-28.32	-19.00	9.31	-9.52
КБ	Крупные банки	15.21	0.02	0.66	0.64	-14.54
СБ	Средние банки	18.49	-28.73	-8.45	20.28	-26.95
МБ	Малые банки	-1.47	-15.48	-9.74	5.74	-8.27

Относительное изменение чистого процентного дохода по активам и обязательствам в белорусских рублях в случае роста процентной ставки на 1 процентный пункт

проценты

		01.04.2012	01.01.2013	01.04.2013	Изменение (п.п.)	
					за 3 месяца	за 12 месяцев
БС	Банковский сектор	1.40	-0.30	-0.05	0.24	-1.46
ГБ	Государственные банки	1.55	-0.10	-0.07	0.03	-1.62
ИБ	Иностранные банки	1.14	-0.79	0.03	0.82	-1.11
ЧБ	Частные банки	-0.62	-1.74	-0.91	0.84	-0.28
КБ	Крупные банки	1.47	0.00	0.09	0.09	-1.37
СБ	Средние банки	1.15	-2.45	-0.50	1.95	-1.65
МБ	Малые банки	-0.35	-28.83	-0.97	27.87	-0.61

ПРОЦЕНТНЫЙ РИСК

Относительный кумулятивный разрыв по активам и обязательствам в иностранной валюте

проценты

		01.04.2012	01.01.2013	01.04.2013	Изменение (п.п.)	
					за 3 месяца	за 12 месяцев
БС	Банковский сектор	-22.95	-19.72	-17.41	2.30	5.54
ГБ	Государственные банки	-38.14	-30.79	-31.22	-0.42	6.92
ИБ	Иностранные банки	-4.56	-5.55	0.08	5.64	4.64
ЧБ	Частные банки	-59.24	-34.58	-22.79	11.79	36.46
КБ	Крупные банки	-30.55	-24.79	-24.58	0.21	5.97
СБ	Средние банки	1.30	-1.77	12.39	14.16	11.09
МБ	Малые банки	-12.38	-4.44	-8.89	-4.45	3.49

Относительное изменение чистого процентного дохода по активам и обязательствам в иностранной валюте в случае роста процентной ставки на 1 процентный пункт

проценты

		01.04.2012	01.01.2013	01.04.2013	Изменение (п.п.)	
					за 3 месяца	за 12 месяцев
БС	Банковский сектор	-45.12	-11.90	-8.44	3.46	36.68
ГБ	Государственные банки	-36.74	-22.73	-21.48	1.24	15.25
ИБ	Иностранные банки	-32.39	-2.69	0.03	2.72	32.42
ЧБ	Частные банки	-28.07	-157.84	-23.12	134.72	4.95
КБ	Крупные банки	-31.33	-16.37	-12.92	3.46	18.42
СБ	Средние банки	1.10	-0.79	4.78	5.57	3.68
МБ	Малые банки	-24.57	-2.29	-3.51	-1.21	21.06

ПРОЦЕНТНЫЙ РИСК

Факторы изменения чистого процентного дохода за 3 месяца
в случае роста процентной ставки на 1 процентный пункт

проценты

		01.01.2013	01.04.2013	Изменение (п.п.)			
				ΔЧПД	за счет		
					ΔКР	ΔАЧИПС	ΔЧПМ
БС	Банковский сектор	-2.44	-1.88	0.56	0.30	0.21	0.04
ГБ	Государственные банки	-2.86	-3.11	-0.25	-0.21	0.31	-0.35
ИБ	Иностранные банки	-1.41	0.03	1.44	1.24	0.05	0.15
ЧБ	Частные банки	-5.62	-2.59	3.03	1.41	0.21	1.40
КБ	Крупные банки	-2.44	-2.46	-0.02	-0.04	0.23	-0.21
СБ	Средние банки	-1.87	1.06	2.93	2.89	0.01	0.03
МБ	Малые банки	-5.83	-1.71	4.12	-0.80	0.41	4.51

Факторы изменения чистого процентного дохода за 12 месяцев
в случае роста процентной ставки на 1 процентный пункт

проценты

		01.04.2012	01.04.2013	Изменение (п.п.)			
				ΔЧПД	за счет		
					ΔКР	ΔАЧИПС	ΔЧПМ
БС	Банковский сектор	-0.74	-1.88	-1.14	-1.41	0.34	-0.07
ГБ	Государственные банки	-1.29	-3.11	-1.82	-2.04	0.58	-0.35
ИБ	Иностранные банки	0.52	0.03	-0.49	-0.41	-0.05	-0.03
ЧБ	Частные банки	-11.74	-2.59	9.15	3.00	1.35	4.80
КБ	Крупные банки	-0.97	-2.46	-1.49	-1.69	0.46	-0.26
СБ	Средние банки	1.14	1.06	-0.08	0.20	-0.06	-0.22
МБ	Малые банки	-6.57	-1.71	4.86	-3.01	2.16	5.71

ПРОЦЕНТНЫЙ РИСК

Факторы изменения чистого процентного дохода за 3 месяца
в случае роста процентной ставки в белорусских рублях на 1 процентный пункт

проценты

		01.01.2013	01.04.2013	Изменение (п.п.)			
				ΔЧПД	за счет		
					ΔКР	ΔАЧИПС	ΔЧПМ
БС	Банковский сектор	-0.30	-0.05	0.24	0.23	0.02	-0.01
ГБ	Государственные банки	-0.10	-0.07	0.03	0.03	0.01	-0.01
ИБ	Иностранные банки	-0.79	0.03	0.82	0.71	0.04	0.06
ЧБ	Частные банки	-1.74	-0.91	0.84	0.38	0.13	0.33
КБ	Крупные банки	0.00	0.09	0.09	0.09	-0.01	0.01
СБ	Средние банки	-2.45	-0.50	1.95	1.29	0.20	0.46
МБ	Малые банки	-28.83	-0.97	27.87	3.90	2.00	21.97

Факторы изменения чистого процентного дохода за 12 месяцев
в случае роста процентной ставки в белорусских рублях на 1 процентный пункт

проценты

		01.04.2012	01.04.2013	Изменение (п.п.)			
				ΔЧПД	за счет		
					ΔКР	ΔАЧИПС	ΔЧПМ
БС	Банковский сектор	1.40	-0.05	-1.46	-1.53	-0.15	0.22
ГБ	Государственные банки	1.55	-0.07	-1.62	-1.73	-0.17	0.27
ИБ	Иностранные банки	1.14	0.03	-1.11	-1.15	-0.11	0.14
ЧБ	Частные банки	-0.62	-0.91	-0.28	-0.83	0.27	0.28
КБ	Крупные банки	1.47	0.09	-1.37	-1.53	-0.17	0.33
СБ	Средние банки	1.15	-0.50	-1.65	-1.63	-0.01	-0.01
МБ	Малые банки	-0.35	-0.97	-0.61	-2.15	0.56	0.98

ПРОЦЕНТНЫЙ РИСК

Факторы изменения чистого процентного дохода за 3 месяца
в случае роста процентной ставки в иностранной валюте на 1 процентный пункт

проценты

		01.01.2013	01.04.2013	Изменение (п.п.)			
				ΔЧПД	за счет		
					ΔКР	ΔАЧИПС	ΔЧПМ
БС	Банковский сектор	-11.90	-8.44	3.46	0.60	0.66	2.20
ГБ	Государственные банки	-22.73	-21.48	1.24	-1.84	1.53	1.55
ИБ	Иностранные банки	-2.69	0.03	2.72	2.29	0.07	0.35
ЧБ	Частные банки	-157.84	-23.12	134.72	31.03	2.13	101.56
КБ	Крупные банки	-16.37	-12.92	3.46	-0.67	0.79	3.33
СБ	Средние банки	-0.79	4.78	5.57	6.20	-0.28	-0.35
МБ	Малые банки	-2.29	-3.51	-1.21	-2.26	0.22	0.83

Факторы изменения чистого процентного дохода за 12 месяцев
в случае роста процентной ставки в иностранной валюте на 1 процентный пункт

проценты

		01.04.2012	01.04.2013	Изменение (п.п.)			
				ΔЧПД	за счет		
					ΔКР	ΔАЧИПС	ΔЧПМ
БС	Банковский сектор	-45.12	-8.44	36.68	-0.29	7.05	29.92
ГБ	Государственные банки	-36.74	-21.48	15.25	-3.76	9.38	9.63
ИБ	Иностранные банки	-32.39	0.03	32.42	17.22	1.78	13.42
ЧБ	Частные банки	-28.07	-23.12	4.95	21.46	4.99	-21.51
КБ	Крупные банки	-31.33	-12.92	18.42	-2.42	6.93	13.91
СБ	Средние банки	1.10	4.78	3.68	7.17	-0.26	-3.24
МБ	Малые банки	-24.57	-3.51	21.06	-2.18	6.04	17.21

ПРОЦЕНТНЫЙ РИСК

Дюрация активов

в годах

		01.04.2012	01.01.2013	01.04.2013	Изменение	
					за 3 месяца	за 12 месяцев
БС	Банковский сектор	0.69	0.76	0.72	-0.04	0.03
ГБ	Государственные банки	0.79	0.87	0.84	-0.03	0.05
ИБ	Иностранные банки	0.70	0.72	0.68	-0.04	-0.02
ЧБ	Частные банки	1.36	1.24	1.20	-0.04	-0.16
КБ	Крупные банки	0.79	0.83	0.80	-0.03	0.01
СБ	Средние банки	0.54	0.72	0.65	-0.07	0.11
МБ	Малые банки	1.05	0.90	0.93	0.03	-0.12

Дюрация обязательств

в годах

		01.04.2012	01.01.2013	01.04.2013	Изменение	
					за 3 месяца	за 12 месяцев
БС	Банковский сектор	0.41	0.40	0.39	-0.01	-0.02
ГБ	Государственные банки	0.53	0.57	0.52	-0.04	-0.01
ИБ	Иностранные банки	0.71	0.64	0.65	0.01	-0.06
ЧБ	Частные банки	0.68	0.77	0.81	0.04	0.12
КБ	Крупные банки	0.58	0.57	0.53	-0.04	-0.05
СБ	Средние банки	0.58	0.65	0.75	0.09	0.16
МБ	Малые банки	0.79	0.70	0.68	-0.02	-0.11

ПРОЦЕНТНЫЙ РИСК

Дюрация активов в белорусских рублях

в годах

		01.04.2012	01.01.2013	01.04.2013	Изменение	
					за 3 месяца	за 12 месяцев
БС	Банковский сектор	0.35	0.64	0.62	-0.02	0.28
ГБ	Государственные банки	0.35	0.68	0.66	-0.02	0.31
ИБ	Иностранные банки	0.30	0.48	0.46	-0.02	0.16
ЧБ	Частные банки	0.84	0.87	0.83	-0.04	-0.02
КБ	Крупные банки	0.34	0.64	0.61	-0.03	0.27
СБ	Средние банки	0.26	0.65	0.63	-0.02	0.37
МБ	Малые банки	0.67	0.71	0.66	-0.05	-0.01

Дюрация обязательств в белорусских рублях

в годах

		01.04.2012	01.01.2013	01.04.2013	Изменение	
					за 3 месяца	за 12 месяцев
БС	Банковский сектор	0.44	0.40	0.37	-0.03	-0.07
ГБ	Государственные банки	0.43	0.54	0.49	-0.06	0.06
ИБ	Иностранные банки	0.55	0.35	0.36	0.01	-0.19
ЧБ	Частные банки	0.78	0.55	0.55	0.00	-0.22
КБ	Крупные банки	0.44	0.51	0.46	-0.05	0.02
СБ	Средние банки	0.42	0.36	0.45	0.09	0.03
МБ	Малые банки	0.68	0.56	0.50	-0.06	-0.19

ПРОЦЕНТНЫЙ РИСК

Дюрация активов в иностранной валюте

в годах

		01.04.2012	01.01.2013	01.04.2013	Изменение	
					за 3 месяца	за 12 месяцев
БС	Банковский сектор	1.02	0.88	0.82	-0.07	-0.20
ГБ	Государственные банки	1.25	0.93	0.89	-0.04	-0.36
ИБ	Иностранные банки	0.77	0.74	0.69	-0.05	-0.08
ЧБ	Частные банки	1.43	1.31	1.23	-0.08	-0.20
КБ	Крупные банки	1.16	0.88	0.84	-0.03	-0.32
СБ	Средние банки	0.57	0.69	0.59	-0.10	0.02
МБ	Малые банки	1.12	0.89	0.89	0.00	-0.23

Дюрация обязательств в иностранной валюте

в годах

		01.04.2012	01.01.2013	01.04.2013	Изменение	
					за 3 месяца	за 12 месяцев
БС	Банковский сектор	0.42	0.40	0.41	0.00	-0.01
ГБ	Государственные банки	0.57	0.43	0.42	-0.01	-0.15
ИБ	Иностранные банки	0.70	0.67	0.69	0.01	-0.02
ЧБ	Частные банки	0.58	0.84	0.89	0.05	0.31
КБ	Крупные банки	0.62	0.50	0.48	-0.02	-0.14
СБ	Средние банки	0.58	0.70	0.77	0.07	0.19
МБ	Малые банки	0.65	0.71	0.71	-0.00	0.06

ПРОЦЕНТНЫЙ РИСК

Нормализованный дисбаланс дюраций (НДД) активов и обязательств

в годах

		01.04.2012	01.01.2013	01.04.2013	Изменение	
					за 3 месяца	за 12 месяцев
БС	Банковский сектор	0.31	0.38	0.36	-0.02	0.05
ГБ	Государственные банки	0.32	0.35	0.36	0.02	0.05
ИБ	Иностранные банки	0.00	0.07	0.06	-0.01	0.05
ЧБ	Частные банки	0.50	0.35	0.36	0.01	-0.14
КБ	Крупные банки	0.26	0.29	0.31	0.02	0.05
СБ	Средние банки	-0.02	0.03	-0.07	-0.10	-0.05
МБ	Малые банки	0.25	0.22	0.29	0.08	0.05

Относительное изменение экономической стоимости капитала (ЭСК)
в случае роста процентной ставки на 1 процентный пункт

проценты

		01.04.2012	01.01.2013	01.04.2013	Изменение (п.п.)	
					за 3 месяца	за 12 месяцев
БС	Банковский сектор	-1.49	-1.96	-1.92	0.05	-0.42
ГБ	Государственные банки	-1.37	-1.73	-1.90	-0.17	-0.53
ИБ	Иностранные банки	-0.01	-0.38	-0.32	0.06	-0.31
ЧБ	Частные банки	-1.52	-0.99	-0.91	0.09	0.62
КБ	Крупные банки	-1.25	-1.58	-1.73	-0.15	-0.48
СБ	Средние банки	0.12	-0.16	0.35	0.51	0.23
МБ	Малые банки	-0.83	-0.70	-0.95	-0.25	-0.12

ПРОЦЕНТНЫЙ РИСК

Нормализованный дисбаланс дюраций активов и обязательств в белорусских рублях

в годах

		01.04.2012	01.01.2013	01.04.2013	Изменение	
					за 3 месяца	за 12 месяцев
БС	Банковский сектор	0.00	0.30	0.32	0.03	0.32
ГБ	Государственные банки	0.02	0.22	0.27	0.04	0.24
ИБ	Иностранные банки	-0.12	0.16	0.18	0.01	0.30
ЧБ	Частные банки	0.13	0.34	0.36	0.02	0.23
КБ	Крупные банки	-0.00	0.21	0.24	0.03	0.24
СБ	Средние банки	-0.06	0.29	0.27	-0.02	0.33
МБ	Малые банки	0.05	0.16	0.24	0.07	0.19

Относительное изменение экономической стоимости капитала

в случае роста процентной ставки в белорусских рублях на 1 процентный пункт

проценты

		01.04.2012	01.01.2013	01.04.2013	Изменение (п.п.)	
					за 3 месяца	за 12 месяцев
БС	Банковский сектор	-0.00	-0.66	-0.77	-0.11	-0.76
ГБ	Государственные банки	-0.06	-0.59	-0.76	-0.17	-0.70
ИБ	Иностранные банки	0.21	-0.23	-0.26	-0.03	-0.47
ЧБ	Частные банки	-0.12	-0.31	-0.30	0.00	-0.18
КБ	Крупные банки	0.01	-0.53	-0.65	-0.12	-0.66
СБ	Средние банки	0.08	-0.33	-0.34	-0.01	-0.42
МБ	Малые банки	-0.05	-0.16	-0.25	-0.09	-0.20

ПРОЦЕНТНЫЙ РИСК

Нормализованный дисбаланс дюраций активов и обязательств в иностранной валюте

в годах

		01.04.2012	01.01.2013	01.04.2013	Изменение	
					за 3 месяца	за 12 месяцев
БС	Банковский сектор	0.57	0.47	0.40	-0.07	-0.17
ГБ	Государственные банки	0.64	0.49	0.45	-0.04	-0.19
ИБ	Иностранные банки	0.01	0.02	-0.02	-0.04	-0.03
ЧБ	Частные банки	0.60	0.24	0.21	-0.04	-0.39
КБ	Крупные банки	0.48	0.36	0.34	-0.02	-0.14
СБ	Средние банки	-0.04	-0.06	-0.19	-0.13	-0.16
МБ	Малые банки	0.42	0.20	0.19	-0.01	-0.23

Относительное изменение экономической стоимости капитала

в случае роста процентной ставки в иностранной валюте на 1 процентный пункт

проценты

		01.04.2012	01.01.2013	01.04.2013	Изменение (п.п.)	
					за 3 месяца	за 12 месяцев
БС	Банковский сектор	-1.50	-1.37	-1.17	0.21	0.33
ГБ	Государственные банки	-1.22	-1.15	-1.07	0.09	0.15
ИБ	Иностранные банки	-0.04	-0.08	0.08	0.16	0.12
ЧБ	Частные банки	-1.27	-0.48	-0.35	0.13	0.92
КБ	Крупные банки	-1.14	-1.04	-0.97	0.07	0.17
СБ	Средние банки	0.17	0.24	0.78	0.54	0.60
МБ	Малые банки	-0.94	-0.45	-0.42	0.03	0.52

ПРОЦЕНТНЫЙ РИСК

Факторы изменения экономической стоимости капитала за 3 месяца
в случае роста процентной ставки на 1 процентный пункт

проценты

		01.01.2013	01.04.2013	Изменение (п.п.)				
				ΔЭСК	за счет			
					ΔНДД	ΔКАПИТАЛ	ΔАЧИПС	ΔФПС
БС	Банковский сектор	-1.96	-1.92	0.05	0.10	-0.19	0.13	0.00
ГБ	Государственные банки	-1.73	-1.90	-0.17	-0.08	-0.19	0.11	-0.00
ИБ	Иностранные банки	-0.38	-0.32	0.06	0.06	-0.03	0.03	0.00
ЧБ	Частные банки	-0.99	-0.91	0.09	-0.03	-0.05	0.16	0.00
КБ	Крупные банки	-1.58	-1.73	-0.15	-0.11	-0.15	0.11	0.00
СБ	Средние банки	-0.16	0.35	0.51	0.50	0.01	-0.00	-0.00
МБ	Малые банки	-0.70	-0.95	-0.25	-0.25	-0.09	0.08	0.01

Факторы изменения экономической стоимости капитала за 12 месяцев
в случае роста процентной ставки на 1 процентный пункт

проценты

		01.04.2012	01.04.2013	Изменение (п.п.)				
				ΔЭСК	за счет			
					ΔНДД	ΔКАПИТАЛ	ΔАЧИПС	ΔФПС
БС	Банковский сектор	-1.49	-1.92	-0.42	-0.28	-0.42	0.32	-0.05
ГБ	Государственные банки	-1.37	-1.90	-0.53	-0.23	-0.42	0.18	-0.07
ИБ	Иностранные банки	-0.01	-0.32	-0.31	-0.34	-0.04	0.08	-0.00
ЧБ	Частные банки	-1.52	-0.91	0.62	0.40	-0.27	0.48	-0.00
КБ	Крупные банки	-1.25	-1.73	-0.48	-0.26	-0.38	0.22	-0.05
СБ	Средние банки	0.12	0.35	0.23	0.28	0.01	-0.06	0.00
МБ	Малые банки	-0.83	-0.95	-0.12	-0.16	-0.44	0.49	0.00

ПРОЦЕНТНЫЙ РИСК

Факторы изменения экономической стоимости капитала за 3 месяца
в случае роста процентной ставки в белорусских рублях на 1 процентный пункт

проценты

		01.01.2013	01.04.2013	Изменение (п.п.)				
				ΔЭСК	за счет			
					ΔНДД	ΔКАПИТАЛ	ΔАЧИПС	ΔФПС
БС	Банковский сектор	-0.66	-0.77	-0.11	-0.06	-0.09	0.05	-0.00
ГБ	Государственные банки	-0.59	-0.76	-0.17	-0.12	-0.09	0.04	-0.00
ИБ	Иностранные банки	-0.23	-0.26	-0.03	-0.02	-0.03	0.02	0.00
ЧБ	Частные банки	-0.31	-0.30	0.00	-0.02	-0.03	0.05	0.00
КБ	Крупные банки	-0.53	-0.65	-0.12	-0.08	-0.08	0.04	-0.00
СБ	Средние банки	-0.33	-0.34	-0.01	0.02	-0.05	0.01	0.00
МБ	Малые банки	-0.16	-0.25	-0.09	-0.08	-0.03	0.02	0.00

Факторы изменения экономической стоимости капитала за 12 месяцев
в случае роста процентной ставки в белорусских рублях на 1 процентный пункт

проценты

		01.04.2012	01.04.2013	Изменение (п.п.)				
				ΔЭСК	за счет			
					ΔНДД	ΔКАПИТАЛ	ΔАЧИПС	ΔФПС
БС	Банковский сектор	-0.00	-0.77	-0.76	-0.74	-0.08	0.08	-0.02
ГБ	Государственные банки	-0.06	-0.76	-0.70	-0.64	-0.08	0.05	-0.03
ИБ	Иностранные банки	0.21	-0.26	-0.47	-0.48	-0.01	0.02	-0.00
ЧБ	Частные банки	-0.12	-0.30	-0.18	-0.21	-0.07	0.10	-0.01
КБ	Крупные банки	0.01	-0.65	-0.66	-0.62	-0.06	0.05	-0.02
СБ	Средние банки	0.08	-0.34	-0.42	-0.45	-0.00	0.04	-0.00
МБ	Малые банки	-0.05	-0.25	-0.20	-0.22	-0.08	0.10	0.00

ПРОЦЕНТНЫЙ РИСК

Факторы изменения экономической стоимости капитала за 3 месяца
в случае роста процентной ставки в иностранной валюте на 1 процентный пункт

проценты

		01.01.2013	01.04.2013	Изменение (п.п.)				
				ΔЭСК	за счет			
					ΔНДД	ΔКАПИТАЛ	ΔАЧИПС	ΔФПС
БС	Банковский сектор	-1.37	-1.17	0.21	0.20	-0.08	0.09	0.00
ГБ	Государственные банки	-1.15	-1.07	0.09	0.10	-0.08	0.07	0.00
ИБ	Иностраные банки	-0.08	0.08	0.16	0.16	0.00	-0.00	-0.00
ЧБ	Частные банки	-0.48	-0.35	0.13	0.07	-0.01	0.07	0.00
КБ	Крупные банки	-1.04	-0.97	0.07	0.05	-0.05	0.07	0.00
СБ	Средние банки	0.24	0.78	0.54	0.51	0.06	-0.02	0.00
МБ	Малые банки	-0.45	-0.42	0.03	0.02	-0.03	0.04	0.00

Факторы изменения экономической стоимости капитала за 12 месяцев
в случае роста процентной ставки в иностранной валюте на 1 процентный пункт

проценты

		01.04.2012	01.04.2013	Изменение (п.п.)				
				ΔЭСК	за счет			
					ΔНДД	ΔКАПИТАЛ	ΔАЧИПС	ΔФПС
БС	Банковский сектор	-1.50	-1.17	0.33	0.47	-0.39	0.25	-0.00
ГБ	Государственные банки	-1.22	-1.07	0.15	0.41	-0.38	0.12	-0.00
ИБ	Иностраные банки	-0.04	0.08	0.12	0.13	0.01	-0.01	0.00
ЧБ	Частные банки	-1.27	-0.35	0.92	0.76	-0.13	0.30	-0.00
КБ	Крупные банки	-1.14	-0.97	0.17	0.37	-0.35	0.15	-0.00
СБ	Средние банки	0.17	0.78	0.60	0.69	0.03	-0.12	0.00
МБ	Малые банки	-0.94	-0.42	0.52	0.53	-0.34	0.33	-0.00

ВАЛЮТНЫЙ РИСК

Кредитная задолженность клиентов в иностранной валюте

млн. долларов США

		01.04.2012	01.01.2013	01.04.2013	Изменение (%)	
					за 3 месяца	за 12 месяцев
БС	Банковский сектор	8 245.9	11 397.0	12 264.6	7.6	48.7
ГБ	Государственные банки	4 268.0	6 170.7	6 548.6	6.1	53.4
ИБ	Иностранные банки	3 884.0	5 126.1	5 618.2	9.6	44.7
ЧБ	Частные банки	93.9	100.3	97.8	-2.5	4.1
КБ	Крупные банки	6 001.2	8 770.2	9 328.5	6.4	55.4
СБ	Средние банки	1 798.9	1 992.0	2 241.0	12.5	24.6
МБ	Малые банки	445.8	634.8	695.1	9.5	55.9

Доля валютной составляющей в кредитной задолженности клиентов

проценты

		01.04.2012	01.01.2013	01.04.2013	Изменение (п.п.)	
					за 3 месяца	за 12 месяцев
БС	Банковский сектор	41.03	46.18	47.60	1.41	6.57
ГБ	Государственные банки	30.07	36.34	37.28	0.95	7.21
ИБ	Иностранные банки	67.45	68.17	69.97	1.80	2.51
ЧБ	Частные банки	64.19	56.84	56.11	-0.74	-8.08
КБ	Крупные банки	35.76	42.64	43.74	1.10	7.98
СБ	Средние банки	73.15	70.29	71.87	1.58	-1.28
МБ	Малые банки	51.95	49.68	52.44	2.76	0.49

Обменный курс белорусского рубля

	01.04.2012	01.01.2013	01.04.2013	Изменение (%)	
				за 3 месяца	за 12 месяцев
рублей за 1 доллар США	8 070	8 570	8 680	1.3	7.6

ВАЛЮТНЫЙ РИСК

Средства клиентов в иностранной валюте

млн. долларов США

		01.04.2012	01.01.2013	01.04.2013	Изменение (%)	
					за 3 месяца	за 12 месяцев
БС	Банковский сектор	9 354.1	11 478.3	11 668.1	1.7	24.7
ГБ	Государственные банки	5 431.7	6 925.2	7 256.1	4.8	33.6
ИБ	Иностранные банки	3 741.6	4 377.2	4 241.1	-3.1	13.3
ЧБ	Частные банки	180.8	176.0	170.8	-2.9	-5.5
КБ	Крупные банки	6 920.4	8 719.8	8 917.9	2.3	28.9
СБ	Средние банки	1 807.6	1 963.4	2 017.6	2.8	11.6
МБ	Малые банки	626.1	795.1	732.6	-7.9	17.0

Доля валютной составляющей в средствах клиентов

проценты

		01.04.2012	01.01.2013	01.04.2013	Изменение (п.п.)	
					за 3 месяца	за 12 месяцев
БС	Банковский сектор	55.43	54.43	52.86	-1.57	-2.57
ГБ	Государственные банки	47.99	48.82	47.06	-1.76	-0.93
ИБ	Иностранные банки	70.24	65.76	66.01	0.25	-4.23
ЧБ	Частные банки	78.69	71.72	74.52	2.79	-4.18
КБ	Крупные банки	51.75	52.03	49.92	-2.11	-1.83
СБ	Средние банки	72.55	67.78	70.76	2.98	-1.79
МБ	Малые банки	61.87	55.51	54.00	-1.51	-7.87

Обменный курс белорусского рубля

	01.04.2012	01.01.2013	01.04.2013	Изменение (%)	
				за 3 месяца	за 12 месяцев
рублей за 1 доллар США	8 070	8 570	8 680	1.3	7.6

ВАЛЮТНЫЙ РИСК

Соотношение между кредитной задолженностью и средствами клиентов в иностранной валюте

в разах

		01.04.2012	01.01.2013	01.04.2013	Изменение	
					за 3 месяца	за 12 месяцев
БС	Банковский сектор	0.88	0.99	1.05	0.06	0.17
ГБ	Государственные банки	0.79	0.89	0.90	0.01	0.12
ИБ	Иностранные банки	1.04	1.17	1.32	0.15	0.29
ЧБ	Частные банки	0.52	0.57	0.57	0.00	0.05
КБ	Крупные банки	0.87	1.01	1.05	0.04	0.18
СБ	Средние банки	1.00	1.01	1.11	0.10	0.12
МБ	Малые банки	0.71	0.80	0.95	0.15	0.24

Нормированное несоответствие между долями валютных составляющих

проценты

		01.04.2012	01.01.2013	01.04.2013	Изменение (п.п.)	
					за 3 месяца	за 12 месяцев
БС	Банковский сектор	-5.51	-0.33	2.31	2.64	7.83
ГБ	Государственные банки	-8.20	-4.44	-4.03	0.41	4.17
ИБ	Иностранные банки	2.47	9.96	17.15	7.19	14.68
ЧБ	Частные банки	-59.44	-42.91	-41.95	0.96	17.49
КБ	Крупные банки	-5.48	0.24	1.93	1.68	7.40
СБ	Средние банки	-0.35	1.01	7.16	6.15	7.52
МБ	Малые банки	-21.00	-12.54	-2.82	9.72	18.18

ВАЛЮТНЫЙ РИСК

Структура требований в иностранной валюте

проценты

		БС	ГБ	ИБ	ЧБ	КБ	СБ	МБ	
доллар США	01.04.2012	55.53	57.13	52.35	79.74	55.19	54.01	63.94	
	01.01.2013	57.02	58.47	53.86	76.58	57.04	58.61	53.13	
	01.04.2013	57.48	58.57	55.07	73.94	57.37	58.55	56.15	
	изменение (п.п.)	за 3 месяца	0.46	0.10	1.21	-2.64	0.33	-0.06	3.02
		за 12 месяцев	1.95	1.44	2.72	-5.80	2.18	4.54	-7.79
евро	01.04.2012	36.32	35.09	38.79	16.67	35.96	39.31	31.84	
	01.01.2013	34.99	33.89	37.42	19.05	34.86	33.63	39.65	
	01.04.2013	34.56	34.08	35.75	22.37	34.75	33.35	35.19	
	изменение (п.п.)	за 3 месяца	-0.43	0.19	-1.67	3.32	-0.11	-0.28	-4.46
		за 12 месяцев	-1.77	-1.01	-3.05	5.70	-1.22	-5.96	3.35
российский рубль	01.04.2012	7.90	7.64	8.43	3.49	8.75	6.23	2.81	
	01.01.2013	7.73	7.46	8.31	4.31	7.92	7.47	5.96	
	01.04.2013	7.55	7.09	8.47	3.63	7.64	7.37	6.90	
	изменение (п.п.)	за 3 месяца	-0.18	-0.37	0.17	-0.68	-0.29	-0.10	0.94
		за 12 месяцев	-0.35	-0.55	0.04	0.14	-1.12	1.14	4.09
прочие валюты	01.04.2012	0.25	0.14	0.42	0.09	0.10	0.46	1.42	
	01.01.2013	0.26	0.18	0.41	0.06	0.18	0.29	1.26	
	01.04.2013	0.42	0.26	0.71	0.06	0.25	0.74	1.76	
	изменение (п.п.)	за 3 месяца	0.16	0.08	0.30	0.00	0.07	0.45	0.50
		за 12 месяцев	0.17	0.12	0.29	-0.04	0.15	0.28	0.35

ВАЛЮТНЫЙ РИСК

Структура обязательств в иностранной валюте

проценты

		БС	ГБ	ИБ	ЧБ	КБ	СБ	МБ	
доллар США	01.04.2012	55.48	57.15	52.09	80.31	55.16	53.67	64.79	
	01.01.2013	56.83	58.27	53.54	76.31	56.87	57.83	53.75	
	01.04.2013	57.14	58.36	54.40	73.55	57.11	57.51	56.53	
	изменение (п.п.)	за 3 месяца	0.31	0.09	0.86	-2.76	0.24	-0.32	2.78
		за 12 месяцев	1.65	1.20	2.31	-6.76	1.95	3.84	-8.26
евро	01.04.2012	36.37	35.08	39.02	16.38	36.04	39.59	31.09	
	01.01.2013	35.16	34.09	37.64	19.37	35.06	34.20	38.94	
	01.04.2013	34.88	34.29	36.33	22.64	34.99	33.84	36.18	
	изменение (п.п.)	за 3 месяца	-0.28	0.20	-1.31	3.27	-0.07	-0.36	-2.76
		за 12 месяцев	-1.49	-0.79	-2.69	6.26	-1.05	-5.75	5.09
российский рубль	01.04.2012	7.94	7.63	8.57	3.28	8.73	6.41	2.65	
	01.01.2013	7.79	7.47	8.50	4.32	7.91	7.80	6.07	
	01.04.2013	7.56	7.10	8.54	3.78	7.66	7.85	5.44	
	изменение (п.п.)	за 3 месяца	-0.23	-0.37	0.04	-0.54	-0.26	0.05	-0.63
		за 12 месяцев	-0.37	-0.52	-0.03	0.50	-1.07	1.45	2.79
прочие валюты	01.04.2012	0.21	0.14	0.32	0.02	0.07	0.33	1.47	
	01.01.2013	0.22	0.17	0.32	0.00	0.15	0.17	1.23	
	01.04.2013	0.41	0.25	0.73	0.03	0.24	0.80	1.85	
	изменение (п.п.)	за 3 месяца	0.20	0.08	0.41	0.03	0.09	0.63	0.62
		за 12 месяцев	0.21	0.12	0.41	0.00	0.17	0.47	0.39

ВАЛЮТНЫЙ РИСК

Чистая валютная позиция к нормативному капиталу

проценты

		01.04.2012	01.01.2013	01.04.2013	Изменение (п.п.)	
					за 3 месяца	за 12 месяцев
БС	Банковский сектор	6.78	9.04	11.69	2.65	4.90
ГБ	Государственные банки	0.66	1.09	4.86	3.77	4.20
ИБ	Иностранные банки	23.62	25.87	25.36	-0.51	1.74
ЧБ	Частные банки	5.32	4.35	0.90	-3.45	-4.42
КБ	Крупные банки	1.02	1.50	4.86	3.36	3.84
СБ	Средние банки	27.49	34.72	30.29	-4.43	2.79
МБ	Малые банки	21.04	35.01	37.83	2.81	16.79

Суммарная валютная позиция к нормативному капиталу

проценты

		01.04.2012	01.01.2013	01.04.2013	Изменение (п.п.)	
					за 3 месяца	за 12 месяцев
БС	Банковский сектор	6.79	9.04	11.74	2.70	4.94
ГБ	Государственные банки	0.71	1.70	4.86	3.16	4.15
ИБ	Иностранные банки	23.62	25.87	25.52	-0.35	1.90
ЧБ	Частные банки	5.32	4.70	2.01	-2.69	-3.31
КБ	Крупные банки	1.02	1.99	4.91	2.92	3.89
СБ	Средние банки	27.50	34.72	31.03	-3.69	3.53
МБ	Малые банки	21.40	35.03	37.83	2.80	16.43