

Банковский сектор Республики Беларусь

1 января 2014 г.

Краткая характеристика устойчивости функционирования

Оглавление

I. ИНСТИТУЦИОНАЛЬНЫЕ ХАРАКТЕРИСТИКИ	4
Форма собственности.	4
Концентрация.	5
II. АГРЕГИРОВАННЫЙ БАЛАНС	6
Активы	6
Обязательства	7
Капитал	8
Отдельные показатели	9
III. ДИНАМИКА РАЗВИТИЯ	12
Активы	12
Капитал	13
Обязательства	14
Прибыль	15
IV. ЭФФЕКТИВНОСТЬ ДЕЯТЕЛЬНОСТИ	16
Структура доходов и расходов	16
Прибыль	18
Рентабельность активов	19
Рентабельность капитала	20
Рентабельность банковских услуг	21
Отдельные показатели	22
Факторы изменения рентабельности капитала	24
V. ДОСТАТОЧНОСТЬ КАПИТАЛА	25
Нормативный капитал	25
Активы, взвешенные с учетом риска, для расчета достаточности капитала	27
Коэффициенты достаточности капитала	28
Факторы изменения коэффициента достаточности нормативного капитала	29
VI. КРЕДИТНЫЙ РИСК	30
Активы, подверженные кредитному риску (АПКР)	30
АПКР, предоставленные юридическим лицам	33
АПКР, предоставленные физическим лицам	36

АПКР, предоставленные банкам	39
Проблемные активы	42
Проблемные активы, предоставленные юридическим лицам	45
Проблемные активы, предоставленные физическим лицам	48
Проблемные активы, предоставленные банкам	51
Специальные резервы по активам, подверженным кредитному риску	54
Специальные резервы по проблемным активам	57
Отдельные показатели	58
VII. РИСК ЛИКВИДНОСТИ	69
Коэффициенты ликвидности	69
Структура активов и обязательств по срокам до погашения	75
Структура краткосрочных активов и обязательств по срокам до погашения	81
Отдельные показатели	87
VIII. ПРОЦЕНТНЫЙ РИСК	96
Активы и обязательства, чувствительные к изменению процентной ставки	96
Средние процентные ставки по активам и обязательствам, чувствительным к изменению процентной ставки	102
Относительный разрыв между активами и обязательствами, чувствительными к изменению процентной ставки	105
Расчетный чистый процентный доход по активам и обязательствам, чувствительным к изменению процентной ставки	108
Относительное изменение чистого процентного дохода в случае роста процентных ставок	111
Факторы изменения чистого процентного дохода в случае роста процентных ставок	114
Дюрация активов и обязательств	117
Относительное изменение экономической стоимости капитала в случае роста процентной ставки	120
Факторы изменения экономической стоимости капитала в случае роста процентной ставки	123
IX. ВАЛЮТНЫЙ РИСК	126
Кредитная задолженность клиентов в иностранной валюте	126
Средства клиентов в иностранной валюте	127
Соотношение между кредитной задолженностью и средствами клиентов в иностранной валюте	128
Структура требований и обязательств в иностранной валюте	129
Валютная позиция к нормативному капиталу	131

[Пояснения к расчету приведенных показателей находятся в файле "Методологические комментарии".](#)

ИНСТИТУЦИОНАЛЬНЫЕ ХАРАКТЕРИСТИКИ

Форма собственности

	01.01.2013				01.10.2013				01.01.2014			
	ГБ	ИБ	ЧБ	БС	ГБ	ИБ	ЧБ	БС	ГБ	ИБ	ЧБ	БС
Количество банков	3	2	0	5	3	2	0	5	3	2	0	5
	0	5	0	5	0	6	0	6	0	6	0	6
	1	16	5	22	1	13	6	20	1	14	5	20
	4	23	5	32	4	21	6	31	4	22	5	31

Уставный фонд (млрд. рублей)

29 844.9

30 061.5

31 800.6

Структура уставного фонда

Владелец	Доля
Государство	78.99%
Нерезиденты РБ	19.61%
Прочие	1.40%

Владелец	Доля
Государство	78.45%
Нерезиденты РБ	19.51%
Прочие	2.04%

Владелец	Доля
Государство	78.65%
Нерезиденты РБ	19.56%
Прочие	1.79%

ГБ - банки с преобладающей долей в уставном фонде государственных органов и юридических лиц, основанных на государственной форме собственности

ИБ - банки с преобладающей долей в уставном фонде иностранного капитала

ЧБ - банки, не вошедшие в группы ГБ и ИБ

КБ - банки, удельный вес активов которых превышает 5 процентов от совокупных активов банковского сектора

СБ - банки, удельный вес активов которых превышает 5 процентов от активов банков, не вошедших группу КБ

МБ - банки, не вошедшие в группы КБ и СБ

ИНСТИТУЦИОНАЛЬНЫЕ ХАРАКТЕРИСТИКИ

Концентрация

Активы

		Удельный вес в банковском секторе (%)					Индекс Херфиндаля-Хиршмана	
		ГБ	ИБ	ЧБ	КБ	СБ		МБ
01.01.2013		64.80	34.17	1.04	80.16	12.75	7.09	0.2190
01.10.2013		63.94	35.00	1.06	79.41	15.03	5.56	0.2184
01.01.2014		63.79	35.20	1.01	79.01	15.18	5.81	0.2148
Изменение	за 3 месяца	-0.15	0.20	-0.05	-0.40	0.15	0.24	-0.0036
(п.п.)	за 12 месяцев	-1.01	1.04	-0.03	-1.15	2.44	-1.29	-0.0042

Капитал

		Удельный вес в банковском секторе (%)					Индекс Херфиндаля-Хиршмана	
		ГБ	ИБ	ЧБ	КБ	СБ		МБ
01.01.2013		68.90	29.62	1.49	78.02	11.90	10.09	0.2472
01.10.2013		66.63	31.30	2.07	76.68	13.64	9.68	0.2295
01.01.2014		65.68	32.42	1.91	76.14	13.99	9.87	0.2144
Изменение	за 3 месяца	-0.96	1.12	-0.16	-0.54	0.36	0.19	-0.0151
(п.п.)	за 12 месяцев	-3.22	2.80	0.42	-1.88	2.10	-0.22	-0.0328

АГРЕГИРОВАННЫЙ БАЛАНС

Активы

млрд. рублей

	01.01.2013	01.10.2013	01.01.2014	Изменение (%)	
				за 3 месяца	за 12 месяцев
Денежные средства	8 829.7	9 107.5	10 086.6	10.8	14.2
Средства в Национальном банке	41 862.2	34 257.5	36 814.0	7.5	-12.1
Ценные бумаги	22 921.8	32 662.4	33 738.7	3.3	47.2
Кредиты и другие средства в банках	16 789.5	15 264.4	18 299.9	19.9	9.0
Кредиты клиентам	204 960.8	250 977.9	264 196.2	5.3	28.9
Долгосрочные финансовые вложения	1 130.5	1 510.5	1 542.3	2.1	36.4
Основные средства и нематериальные активы	8 677.6	11 538.2	12 551.9	8.8	44.6
Прочие активы	12 607.5	14 096.6	15 396.3	9.2	22.1
АКТИВЫ	317 779.7	369 415.0	392 625.9	6.3	23.6

Структура активов

проценты

	01.01.2013	01.10.2013	01.01.2014	Изменение (п.п.)	
				за 3 месяца	за 12 месяцев
Денежные средства	2.78	2.47	2.57	0.10	-0.21
Средства в Национальном банке	13.17	9.27	9.38	0.10	-3.80
Ценные бумаги	7.21	8.84	8.59	-0.25	1.38
Кредиты и другие средства в банках	5.28	4.13	4.66	0.53	-0.62
Кредиты клиентам	64.50	67.94	67.29	-0.65	2.79
Долгосрочные финансовые вложения	0.36	0.41	0.39	-0.02	0.04
Основные средства и нематериальные активы	2.73	3.12	3.20	0.07	0.47
Прочие активы	3.97	3.82	3.92	0.11	-0.05
АКТИВЫ	100.00	100.00	100.00	0	0

АГРЕГИРОВАННЫЙ БАЛАНС

Обязательства

млрд. рублей

	01.01.2013	01.10.2013	01.01.2014	Изменение (%)	
				за 3 месяца	за 12 месяцев
Средства Национального банка	11 837.1	8 214.9	12 725.1	54.9	7.5
Кредиты и другие средства банков	56 749.2	74 557.5	80 465.2	7.9	41.8
Средства клиентов	180 712.9	211 838.3	222 012.1	4.8	22.9
Ценные бумаги, выпущенные банками	20 026.2	19 697.3	19 235.9	-2.3	-3.9
Прочие обязательства	2 841.4	3 203.3	3 368.5	5.2	18.6
ОБЯЗАТЕЛЬСТВА	272 166.9	317 511.2	337 806.9	6.4	24.1

Структура обязательств

проценты

	01.01.2013	01.10.2013	01.01.2014	Изменение (п.п.)	
				за 3 месяца	за 12 месяцев
Средства Национального банка	4.35	2.59	3.77	1.18	-0.58
Кредиты и другие средства банков	20.85	23.48	23.82	0.34	2.97
Средства клиентов	66.40	66.72	65.72	-1.00	-0.68
Ценные бумаги, выпущенные банками	7.36	6.20	5.69	-0.51	-1.66
Прочие обязательства	1.04	1.01	1.00	-0.01	-0.05
ОБЯЗАТЕЛЬСТВА	100.00	100.00	100.00	0	0

проценты

	01.01.2013	01.10.2013	01.01.2014	Изменение (п.п.)	
				за 3 месяца	за 12 месяцев
Обязательства к активам	85.65	85.95	86.04	0.09	0.39

АГРЕГИРОВАННЫЙ БАЛАНС

Капитал

млрд. рублей

	01.01.2013	01.10.2013	01.01.2014	Изменение (%)	
				за 3 месяца	за 12 месяцев
Уставный фонд	29 843.5	30 060.2	31 799.0	5.8	6.6
Эмиссионный доход	34.5	34.5	34.5	0	0
Резервный фонд	2 230.0	3 300.9	3 364.7	1.9	50.9
Накопленная прибыль	8 809.9	11 785.8	13 010.5	10.4	47.7
Фонд переоценки счетов баланса	4 694.9	6 722.4	6 610.4	-1.7	40.8
КАПИТАЛ	45 612.8	51 903.8	54 819.1	5.6	20.2

Структура капитала

проценты

	01.01.2013	01.10.2013	01.01.2014	Изменение (п.п.)	
				за 3 месяца	за 12 месяцев
Уставный фонд	65.43	57.92	58.01	0.09	-7.42
Эмиссионный доход	0.08	0.07	0.06	-0.00	-0.01
Резервный фонд	4.89	6.36	6.14	-0.22	1.25
Накопленная прибыль	19.31	22.71	23.73	1.03	4.42
Фонд переоценки счетов баланса	10.29	12.95	12.06	-0.89	1.77
КАПИТАЛ	100.00	100.00	100.00	0	0

проценты

	01.01.2013	01.10.2013	01.01.2014	Изменение (п.п.)	
				за 3 месяца	за 12 месяцев
Капитал к активам	14.35	14.05	13.96	-0.09	-0.39

АГРЕГИРОВАННЫЙ БАЛАНС

В эквиваленте долларов США

млн. долларов США

	01.01.2013	01.10.2013	01.01.2014	Изменение (%)	
				за 3 месяца	за 12 месяцев
Активы	37 080.5	40 684.5	41 285.6	1.5	11.3
Обязательства	31 758.1	34 968.2	35 521.2	1.6	11.8
Капитал	5 322.4	5 716.3	5 764.4	0.8	8.3
Обменный курс, рублей за 1 доллар США	8 570	9 080	9 510	4.7	11.0

Обязательства перед резидентами

млрд. рублей

	01.01.2013	01.10.2013	01.01.2014	Изменение	
				за 3 месяца	за 12 месяцев
Обязательства перед резидентами	219 865.6	245 944.6	260 088.9	5.8%	18.3%
в эквиваленте долларов США (млн. \$)	25 655.3	27 086.4	27 349.0	1.0%	6.6%
в процентах к обязательствам	80.78	77.46	76.99	-0.47 п.п.	-3.79 п.п.
в процентах к активам	69.19	66.58	66.24	-0.33 п.п.	-2.94 п.п.

Обязательства перед нерезидентами

млрд. рублей

	01.01.2013	01.10.2013	01.01.2014	Изменение	
				за 3 месяца	за 12 месяцев
Обязательства перед нерезидентами	52 301.3	71 566.6	77 718.0	8.6%	48.6%
в эквиваленте долларов США (млн. \$)	6 102.8	7 881.8	8 172.2	3.7%	33.9%
в процентах к обязательствам	19.22	22.54	23.01	0.47 п.п.	3.79 п.п.
в процентах к активам	16.46	19.37	19.79	0.42 п.п.	3.34 п.п.

АГРЕГИРОВАННЫЙ БАЛАНС

Кредитная задолженность организаций - резидентов

млрд. рублей

	01.01.2013	01.10.2013	01.01.2014	Изменение	
				за 3 месяца	за 12 месяцев
Кредитная задолженность	166 550.4	202 365.1	211 445.4	4.5%	27.0%
в процентах к активам	52.41	54.78	53.85	-0.93 п.п.	1.44 п.п.
Проблемная кредитная задолженность	859.7	1 564.2	2 177.5	39.2%	153.3%
в процентах к кредитной задолженности	0.52	0.77	1.03	0.26 п.п.	0.51 п.п.

Кредитная задолженность физических лиц - резидентов

млрд. рублей

	01.01.2013	01.10.2013	01.01.2014	Изменение	
				за 3 месяца	за 12 месяцев
Кредитная задолженность	39 981.6	50 314.3	53 698.5	6.7%	34.3%
в процентах к активам	12.58	13.62	13.68	0.06 п.п.	1.10 п.п.
Проблемная кредитная задолженность	279.8	358.8	382.4	6.6%	36.6%
в процентах к кредитной задолженности	0.70	0.71	0.71	-0.00 п.п.	0.01 п.п.

Вклады (депозиты) физических лиц - резидентов

млрд. рублей

	01.01.2013	01.10.2013	01.01.2014	Изменение	
				за 3 месяца	за 12 месяцев
Вклады (депозиты)	77 273.0	97 026.2	101 373.3	4.5%	31.2%
в эквиваленте долларов США (млн. \$)	9 016.7	10 685.7	10 659.7	-0.2%	18.2%
в процентах к обязательствам	28.39	30.56	30.01	-0.55 п.п.	1.62 п.п.
в процентах к кредитной задолженности*	193.27	192.84	188.78	-4.06 п.п.	-4.49 п.п.

* физических лиц

АГРЕГИРОВАННЫЙ БАЛАНС

Отчет о прибыли и убытках

млрд. рублей

	январь - декабрь 2012 г.	январь - декабрь 2013 г.	Изменение (%)
Процентные доходы	41 852.2	45 259.2	8.1
Процентные расходы	30 240.3	32 316.6	6.9
Чистые процентные доходы	11 611.9	12 942.6	11.5
Комиссионные доходы	7 331.2	9 453.3	28.9
Комиссионные расходы	1 480.5	2 118.4	43.1
Чистые комиссионные доходы	5 850.7	7 334.8	25.4
Чистый доход по операциям с иностранной валютой	1 751.5	1 319.0	-24.7
Чистый доход по операциям с ценными бумагами	71.6	229.6	220.5
Изменение резерва	52 583.0	84 465.3	60.6
Отчисления в резервы	57 221.1	87 367.3	52.7
Чистые отчисления в резервы	-4 638.1	-2 902.0	-37.4
Доход в форме дивидендов	217.4	116.7	-46.3
Прочие доходы	3 691.0	5 260.0	42.5
Операционные расходы	8 972.2	11 882.2	32.4
Расходы на персонал	4 299.2	5 651.8	31.5
Прочие расходы	3 290.3	4 080.9	24.0
Прибыль (до выплаты налогов)	6 293.5	8 150.4	29.5
Налог на прибыль	899.3	1 327.3	47.6
Прибыль (убыток)	5 394.1	6 823.1	26.5

ДИНАМИКА РАЗВИТИЯ

Активы (на дату)

млрд. рублей

		01.01.2013	01.10.2013	01.01.2014	Изменение (%)	
					за 3 месяца	за 12 месяцев
БС	Банковский сектор	317 779.7	369 415.0	392 625.9	6.3	23.6
ГБ	Государственные банки	205 911.4	236 192.4	250 461.8	6.0	21.6
ИБ	Иностранные банки	108 575.2	129 306.0	138 212.3	6.9	27.3
ЧБ	Частные банки	3 293.0	3 916.6	3 951.8	0.9	20.0
КБ	Крупные банки	254 729.6	293 335.3	310 211.5	5.8	21.8
СБ	Средние банки	40 508.3	55 535.1	59 618.4	7.4	47.2
МБ	Малые банки	22 541.7	20 544.7	22 795.9	11.0	1.1

Активы (в среднем за 12 месяцев)

млрд. рублей

		01.01.2013	01.10.2013	01.01.2014	Изменение (%)	
					за 3 месяца	за 12 месяцев
БС	Банковский сектор	285 099.6	332 358.4	349 912.0	5.3	22.7
ГБ	Государственные банки	186 928.4	217 002.2	227 043.2	4.6	21.5
ИБ	Иностранные банки	95 145.4	111 918.7	119 257.7	6.6	25.3
ЧБ	Частные банки	3 025.8	3 437.6	3 611.1	5.0	19.3
КБ	Крупные банки	216 795.3	264 283.4	279 238.5	5.7	28.8
СБ	Средние банки	48 346.7	46 992.1	49 830.2	6.0	3.1
МБ	Малые банки	19 957.6	21 082.9	20 843.4	-1.1	4.4

Активы (в процентах к ВВП)

проценты

		01.01.2013	01.10.2013	01.01.2014	Изменение (п.п.)	
					за 3 месяца	за 12 месяцев
БС	Банковский сектор	53.76	54.51	54.95	0.44	1.19

ДИНАМИКА РАЗВИТИЯ

Капитал (на дату)

млрд. рублей

		01.01.2013	01.10.2013	01.01.2014	Изменение (%)	
					за 3 месяца	за 12 месяцев
БС	Банковский сектор	45 612.8	51 903.8	54 819.1	5.6	20.2
ГБ	Государственные банки	31 425.1	34 584.6	36 002.5	4.1	14.6
ИБ	Иностранные банки	13 509.0	16 246.3	17 771.2	9.4	31.6
ЧБ	Частные банки	678.6	1 072.9	1 045.4	-2.6	54.0
КБ	Крупные банки	35 586.5	39 800.5	41 738.0	4.9	17.3
СБ	Средние банки	5 425.8	7 078.1	7 671.5	8.4	41.4
МБ	Малые банки	4 600.5	5 025.1	5 409.5	7.6	17.6

Капитал (в среднем за 12 месяцев)

млрд. рублей

		01.01.2013	01.10.2013	01.01.2014	Изменение (%)	
					за 3 месяца	за 12 месяцев
БС	Банковский сектор	42 387.0	48 451.4	50 319.7	3.9	18.7
ГБ	Государственные банки	30 548.9	33 112.1	33 923.7	2.5	11.0
ИБ	Иностранные банки	11 277.8	14 538.4	15 488.6	6.5	37.3
ЧБ	Частные банки	560.2	800.9	907.4	13.3	62.0
КБ	Крупные банки	32 527.5	37 438.7	38 872.5	3.8	19.5
СБ	Средние банки	6 105.1	6 300.8	6 568.9	4.3	7.6
МБ	Малые банки	3 754.3	4 711.9	4 878.3	3.5	29.9

Капитал (в процентах к ВВП)

проценты

		01.01.2013	01.10.2013	01.01.2014	Изменение (п.п.)	
					за 3 месяца	за 12 месяцев
БС	Банковский сектор	7.99	7.95	7.90	-0.04	-0.09

ДИНАМИКА РАЗВИТИЯ

Обязательства (на дату)

млрд. рублей

		01.01.2013	01.10.2013	01.01.2014	Изменение (%)	
					за 3 месяца	за 12 месяцев
БС	Банковский сектор	272 166.9	317 511.2	337 806.9	6.4	24.1
ГБ	Государственные банки	174 486.3	201 607.8	214 459.3	6.4	22.9
ИБ	Иностранные банки	95 066.2	113 059.7	120 441.1	6.5	26.7
ЧБ	Частные банки	2 614.4	2 843.7	2 906.4	2.2	11.2
КБ	Крупные банки	219 143.2	253 534.7	268 473.5	5.9	22.5
СБ	Средние банки	35 082.5	48 457.0	51 946.9	7.2	48.1
МБ	Малые банки	17 941.2	15 519.5	17 386.4	12.0	-3.1

Обязательства (в среднем за 12 месяцев)

млрд. рублей

		01.01.2013	01.10.2013	01.01.2014	Изменение (%)	
					за 3 месяца	за 12 месяцев
БС	Банковский сектор	242 712.7	283 907.0	299 592.2	5.5	23.4
ГБ	Государственные банки	156 379.5	183 890.1	193 119.4	5.0	23.5
ИБ	Иностранные банки	83 867.6	97 380.3	103 769.1	6.6	23.7
ЧБ	Частные банки	2 465.6	2 636.7	2 703.7	2.5	9.7
КБ	Крупные банки	184 267.7	226 844.7	240 365.9	6.0	30.4
СБ	Средние банки	42 241.6	40 691.3	43 261.3	6.3	2.4
МБ	Малые банки	16 203.3	16 371.0	15 965.0	-2.5	-1.5

Обязательства (в процентах к ВВП)

проценты

		01.01.2013	01.10.2013	01.01.2014	Изменение (п.п.)	
					за 3 месяца	за 12 месяцев
БС	Банковский сектор	45.76	46.57	47.05	0.48	1.28

ДИНАМИКА РАЗВИТИЯ

Прибыль (до выплаты налогов, за 12 месяцев)

млрд. рублей

		01.01.2013	01.10.2013	01.01.2014	Изменение (%)	
					за 3 месяца	за 12 месяцев
БС	Банковский сектор	6 293.5	7 415.7	8 150.4	9.9	29.5
ГБ	Государственные банки	2 907.4	3 207.0	3 342.3	4.2	15.0
ИБ	Иностранные банки	3 317.5	4 123.2	4 700.9	14.0	41.7
ЧБ	Частные банки	68.5	85.5	107.2	25.3	56.3
КБ	Крупные банки	4 202.1	4 938.6	4 945.0	0.1	17.7
СБ	Средние банки	1 551.5	1 611.3	2 102.8	30.5	35.5
МБ	Малые банки	539.9	865.9	1 102.6	27.3	104.2

Прибыль (после выплаты налогов, за 12 месяцев)

млрд. рублей

		01.01.2013	01.10.2013	01.01.2014	Изменение (%)	
					за 3 месяца	за 12 месяцев
БС	Банковский сектор	5 394.1	6 181.1	6 823.1	10.4	26.5
ГБ	Государственные банки	2 498.8	2 677.9	2 807.6	4.8	12.4
ИБ	Иностранные банки	2 832.9	3 432.9	3 924.9	14.3	38.5
ЧБ	Частные банки	62.3	70.3	90.5	28.7	45.2
КБ	Крупные банки	3 603.1	4 127.4	4 125.3	-0.1	14.5
СБ	Средние банки	1 324.6	1 321.3	1 758.3	33.1	32.7
МБ	Малые банки	466.4	732.5	939.5	28.3	101.4

Налог на прибыль (за 12 месяцев)

млрд. рублей

		01.01.2013	01.10.2013	01.01.2014	Изменение (%)	
					за 3 месяца	за 12 месяцев
БС	Банковский сектор	899.3	1 234.6	1 327.3	7.5	47.6

ЭФФЕКТИВНОСТЬ ДЕЯТЕЛЬНОСТИ

Доходы

млрд. рублей

	IV квартал 2012 г.	III квартал 2013 г.	IV квартал 2013 г.	Изменение (%) относительно	
				III квартала 2013 г.	IV квартала 2012 г.
Процентные доходы	10 394.0	11 164.5	12 377.5	10.9	19.1
Комиссионные доходы	2 220.6	2 455.8	2 565.4	4.5	15.5
Операционные доходы	232.8	171.6	504.3	193.8	116.6
Изменение резерва	15 482.9	21 171.7	27 564.9	30.2	78.0
Прочие доходы	1 404.2	2 142.4	2 301.1	7.4	63.9
ДОХОДЫ	29 734.4	37 106.0	45 313.1	22.1	52.4

Структура доходов

проценты

	IV квартал 2012 г.	III квартал 2013 г.	IV квартал 2013 г.	Изменение относительно	
				III квартала 2013 г.	IV квартала 2012 г.
Процентные доходы	34.96	30.09	27.32	-2.77	-7.64
Комиссионные доходы	7.47	6.62	5.66	-0.96	-1.81
Операционные доходы	0.78	0.46	1.11	0.65	0.33
Изменение резерва	52.07	57.06	60.83	3.77	8.76
Прочие доходы	4.72	5.77	5.08	-0.70	0.36
ДОХОДЫ	100.00	100.00	100.00	0	0

ЭФФЕКТИВНОСТЬ ДЕЯТЕЛЬНОСТИ

Расходы

млрд. рублей

	IV квартал 2012 г.	III квартал 2013 г.	IV квартал 2013 г.	Изменение (%) относительно	
				III квартала 2013 г.	IV квартала 2012 г.
Процентные расходы	7 688.1	7 754.3	9 298.4	19.9	20.9
Комиссионные расходы	437.5	555.8	667.6	20.1	52.6
Операционные расходы	2 902.6	2 944.4	3 466.9	17.7	19.4
Отчисления в резервы	16 377.0	22 266.0	28 042.2	25.9	71.2
Прочие расходы	1 027.4	2 025.2	1 894.4	-6.5	84.4
РАСХОДЫ	28 432.6	35 545.7	43 369.4	22.0	52.5

Структура расходов

проценты

	IV квартал 2012 г.	III квартал 2013 г.	IV квартал 2013 г.	Изменение относительно	
				III квартала 2013 г.	IV квартала 2012 г.
Процентные расходы	27.04	21.82	21.44	-0.38	-5.60
Комиссионные расходы	1.54	1.56	1.54	-0.02	0.00
Операционные расходы	10.21	8.28	7.99	-0.29	-2.21
Отчисления в резервы	57.60	62.64	64.66	2.02	7.06
Прочие расходы	3.61	5.70	4.37	-1.33	0.75
РАСХОДЫ	100.00	100.00	100.00	0	0

ЭФФЕКТИВНОСТЬ ДЕЯТЕЛЬНОСТИ

Прибыль (до выплаты налогов)

млрд. рублей

		IV квартал 2012 г.	III квартал 2013 г.	IV квартал 2013 г.	Изменение (%) относительно	
					III квартала 2013 г.	IV квартала 2012 г.
БС	Банковский сектор	1 464.0	1 887.5	2 198.6	16.5	50.2
ГБ	Государственные банки	546.7	565.9	682.0	20.5	24.7
ИБ	Иностранные банки	916.9	1 296.6	1 492.3	15.1	62.8
ЧБ	Частные банки	0.4	25.1	24.3	-3.2	6 734.4
КБ	Крупные банки	908.1	917.7	1 254.3	36.7	38.1
СБ	Средние банки	444.8	564.7	681.0	20.6	53.1
МБ	Малые банки	111.0	405.1	263.3	-35.0	137.1

Прибыль (после выплаты налогов)

млрд. рублей

		IV квартал 2012 г.	III квартал 2013 г.	IV квартал 2013 г.	Изменение (%) относительно	
					III квартала 2013 г.	IV квартала 2012 г.
БС	Банковский сектор	1 301.8	1 560.3	1 943.7	24.6	49.3
ГБ	Государственные банки	533.2	452.6	662.9	46.5	24.3
ИБ	Иностранные банки	769.4	1 087.5	1 260.3	15.9	63.8
ЧБ	Частные банки	-0.8	20.2	20.5	1.2	-2 636.4
КБ	Крупные банки	872.4	738.6	1 133.0	53.4	29.9
СБ	Средние банки	351.4	478.1	593.6	24.1	68.9
МБ	Малые банки	78.0	343.6	217.2	-36.8	178.5

ЭФФЕКТИВНОСТЬ ДЕЯТЕЛЬНОСТИ

Рентабельность активов ROA (до выплаты налогов)

проценты

		01.01.2013	01.10.2013	01.01.2014	Изменение (п.п.)	
					за 3 месяца	за 12 месяцев
БС	Банковский сектор	2.21	2.23	2.33	0.10	0.12
ГБ	Государственные банки	1.56	1.48	1.47	-0.01	-0.08
ИБ	Иностраные банки	3.49	3.68	3.94	0.26	0.46
ЧБ	Частные банки	2.27	2.49	2.97	0.48	0.70
КБ	Крупные банки	1.94	1.87	1.77	-0.10	-0.17
СБ	Средние банки	3.21	3.43	4.22	0.79	1.01
МБ	Малые банки	2.70	4.11	5.29	1.18	2.58

Рентабельность активов ROA (после выплаты налогов)

проценты

		01.01.2013	01.10.2013	01.01.2014	Изменение (п.п.)	
					за 3 месяца	за 12 месяцев
БС	Банковский сектор	1.89	1.86	1.95	0.09	0.06
ГБ	Государственные банки	1.34	1.23	1.24	0.00	-0.10
ИБ	Иностраные банки	2.98	3.07	3.29	0.22	0.31
ЧБ	Частные банки	2.06	2.05	2.51	0.46	0.45
КБ	Крупные банки	1.66	1.56	1.48	-0.08	-0.18
СБ	Средние банки	2.74	2.81	3.53	0.72	0.79
МБ	Малые банки	2.34	3.47	4.51	1.03	2.17

ЭФФЕКТИВНОСТЬ ДЕЯТЕЛЬНОСТИ

Рентабельность капитала ROE (до выплаты налогов)

проценты

		01.01.2013	01.10.2013	01.01.2014	Изменение (п.п.)	
					за 3 месяца	за 12 месяцев
БС	Банковский сектор	14.85	15.31	16.20	0.89	1.35
ГБ	Государственные банки	9.52	9.69	9.85	0.17	0.34
ИБ	Иностраные банки	29.42	28.36	30.35	1.99	0.93
ЧБ	Частные банки	12.23	10.68	11.81	1.13	-0.42
КБ	Крупные банки	12.92	13.19	12.72	-0.47	-0.20
СБ	Средние банки	25.41	25.57	32.01	6.44	6.60
МБ	Малые банки	14.38	18.38	22.60	4.22	8.22

Рентабельность капитала ROE (после выплаты налогов)

проценты

		01.01.2013	01.10.2013	01.01.2014	Изменение (п.п.)	
					за 3 месяца	за 12 месяцев
БС	Банковский сектор	12.73	12.76	13.56	0.80	0.83
ГБ	Государственные банки	8.18	8.09	8.28	0.19	0.10
ИБ	Иностраные банки	25.12	23.61	25.34	1.73	0.22
ЧБ	Частные банки	11.13	8.78	9.98	1.19	-1.15
КБ	Крупные банки	11.08	11.02	10.61	-0.41	-0.46
СБ	Средние банки	21.70	20.97	26.77	5.80	5.07
МБ	Малые банки	12.42	15.55	19.26	3.71	6.83

ЭФФЕКТИВНОСТЬ ДЕЯТЕЛЬНОСТИ

Рентабельность банковских услуг (до выплаты налогов)

проценты

		01.01.2013	01.10.2013	01.01.2014	Изменение (п.п.)	
					за 3 месяца	за 12 месяцев
БС	Банковский сектор	6.14	5.95	5.84	-0.11	-0.29
ГБ	Государственные банки	4.31	3.56	3.26	-0.30	-1.05
ИБ	Иностранные банки	9.75	12.33	13.12	0.80	3.37
ЧБ	Частные банки	7.16	8.39	9.87	1.48	2.71
КБ	Крупные банки	5.39	4.65	4.22	-0.43	-1.17
СБ	Средние банки	11.90	13.82	14.03	0.21	2.13
МБ	Малые банки	4.70	12.69	14.99	2.30	10.29

Рентабельность банковских услуг (после выплаты налогов)

проценты

		01.01.2013	01.10.2013	01.01.2014	Изменение (п.п.)	
					за 3 месяца	за 12 месяцев
БС	Банковский сектор	5.26	4.96	4.89	-0.07	-0.37
ГБ	Государственные банки	3.70	2.97	2.74	-0.23	-0.96
ИБ	Иностранные банки	8.33	10.26	10.96	0.69	2.63
ЧБ	Частные банки	6.51	6.90	8.34	1.44	1.82
КБ	Крупные банки	4.62	3.89	3.52	-0.37	-1.10
СБ	Средние банки	10.16	11.33	11.73	0.40	1.57
МБ	Малые банки	4.06	10.73	12.77	2.04	8.71

ЭФФЕКТИВНОСТЬ ДЕЯТЕЛЬНОСТИ

Процентная маржа к валовому доходу

проценты

		01.01.2013	01.10.2013	01.01.2014	Изменение (п.п.)	
					за 3 месяца	за 12 месяцев
БС	Банковский сектор	14.78	12.41	11.23	-1.18	-3.55
ГБ	Государственные банки	17.32	10.89	8.72	-2.17	-8.60
ИБ	Иностранные банки	10.90	15.75	17.32	1.57	6.42
ЧБ	Частные банки	11.03	20.00	20.79	0.80	9.77
КБ	Крупные банки	17.97	12.26	9.98	-2.28	-7.99
СБ	Средние банки	10.86	14.31	17.22	2.92	6.36
МБ	Малые банки	1.78	11.06	16.67	5.61	14.89

Непроцентные расходы к валовому доходу

проценты

		01.01.2013	01.10.2013	01.01.2014	Изменение (п.п.)	
					за 3 месяца	за 12 месяцев
БС	Банковский сектор	91.99	92.68	92.93	0.25	0.94
ГБ	Государственные банки	93.88	95.45	95.93	0.48	2.05
ИБ	Иностранные банки	89.04	86.21	85.42	-0.79	-3.62
ЧБ	Частные банки	91.65	90.56	89.14	-1.42	-2.52
КБ	Крупные банки	92.54	94.15	94.79	0.64	2.25
СБ	Средние банки	87.11	85.10	84.70	-0.40	-2.41
МБ	Малые банки	94.71	85.74	83.31	-2.43	-11.40

ЭФФЕКТИВНОСТЬ ДЕЯТЕЛЬНОСТИ

Расходы на персонал к валовому доходу

проценты

		01.01.2013	01.10.2013	01.01.2014	Изменение (п.п.)	
					за 3 месяца	за 12 месяцев
БС	Банковский сектор	5.95	5.85	5.28	-0.58	-0.67
ГБ	Государственные банки	5.28	4.54	3.86	-0.68	-1.43
ИБ	Иностраннные банки	6.85	8.96	9.01	0.05	2.16
ЧБ	Частные банки	13.26	16.11	15.28	-0.83	2.03
КБ	Крупные банки	5.78	5.10	4.36	-0.73	-1.42
СБ	Средние банки	6.42	8.92	8.89	-0.03	2.47
МБ	Малые банки	6.34	12.00	12.55	0.55	6.21

Прибыль к расходам на персонал

проценты

		01.01.2013	01.10.2013	01.01.2014	Изменение (п.п.)	
					за 3 месяца	за 12 месяцев
БС	Банковский сектор	125.47	112.45	120.72	8.28	-4.74
ГБ	Государственные банки	106.15	87.66	92.48	4.82	-13.67
ИБ	Иностраннные банки	153.51	148.60	158.17	9.57	4.66
ЧБ	Частные банки	62.46	53.26	67.34	14.08	4.88
КБ	Крупные банки	119.55	101.87	105.06	3.19	-14.49
СБ	Средние банки	196.87	161.02	169.99	8.97	-26.88
МБ	Малые банки	76.13	117.24	135.96	18.72	59.83

ЭФФЕКТИВНОСТЬ ДЕЯТЕЛЬНОСТИ

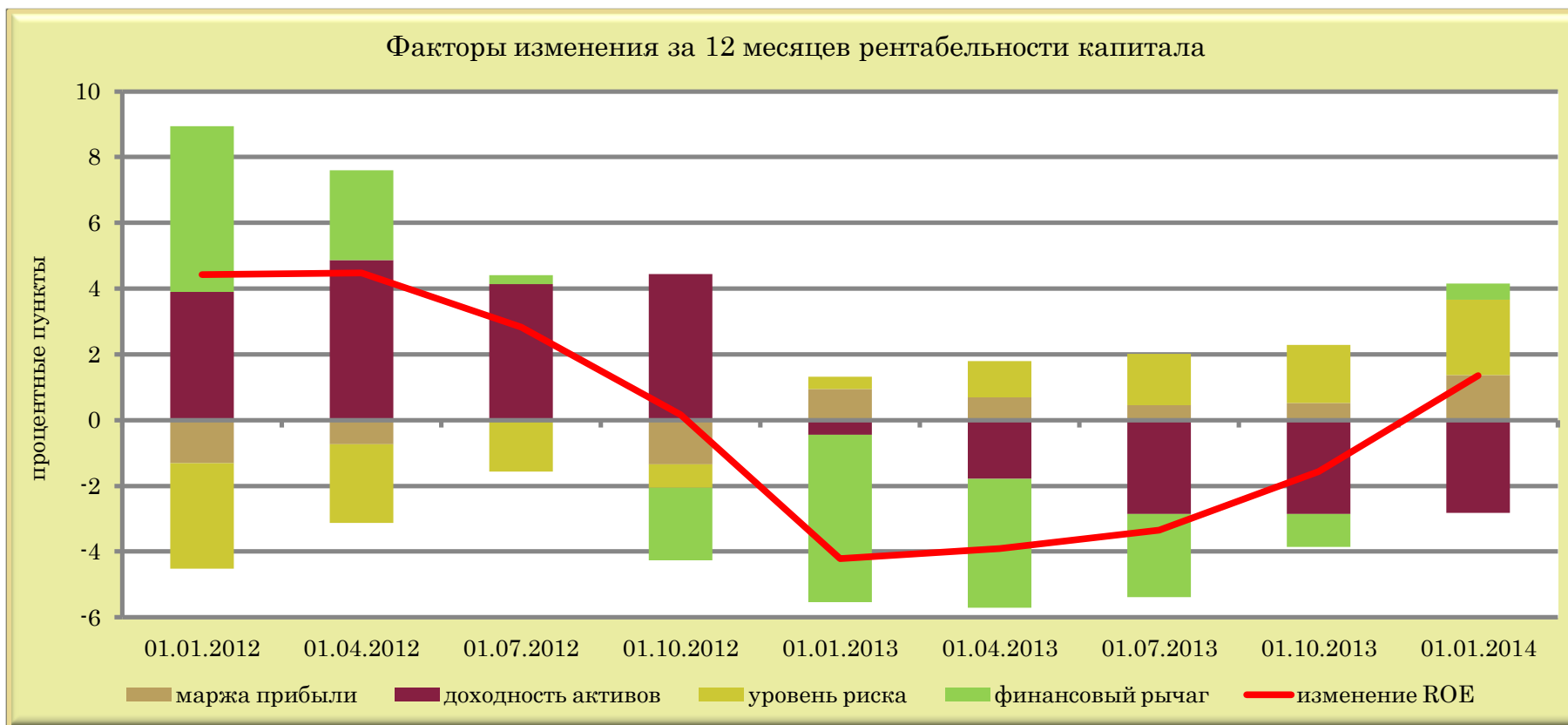

	01.01.2012	01.04.2012	01.07.2012	01.10.2012	01.01.2013	01.04.2013	01.07.2013	01.10.2013	01.01.2014
маржа прибыли	-1.31	-0.74	0.05	-1.34	0.94	0.69	0.46	0.53	1.37
доходность активов	3.90	4.87	4.08	4.44	-0.44	-1.78	-2.86	-2.86	-2.81
уровень риска	-3.20	-2.38	-1.57	-0.72	0.38	1.10	1.56	1.75	2.29
финансовый рычаг	5.03	2.73	0.27	-2.21	-5.09	-3.93	-2.51	-0.99	0.50
изменение ROE	4.42	4.48	2.83	0.17	-4.21	-3.92	-3.35	-1.57	1.35

ДОСТАТОЧНОСТЬ КАПИТАЛА

Нормативный капитал

млрд. рублей

		01.01.2013	01.10.2013	01.01.2014	Изменение (%)	
					за 3 месяца	за 12 месяцев
БС	Банковский сектор	44 905.0	50 641.5	53 612.4	5.9	19.4
ГБ	Государственные банки	29 541.9	32 298.8	33 764.6	4.5	14.3
ИБ	Иностранные банки	14 691.4	17 345.4	18 867.3	8.8	28.4
ЧБ	Частные банки	671.7	997.3	980.5	-1.7	46.0
КБ	Крупные банки	34 295.1	38 285.5	40 523.4	5.8	18.2
СБ	Средние банки	5 284.9	7 098.5	7 602.9	7.1	43.9
МБ	Малые банки	5 325.1	5 257.5	5 486.1	4.3	3.0

Основной капитал

млрд. рублей

		01.01.2013	01.10.2013	01.01.2014	Изменение (%)	
					за 3 месяца	за 12 месяцев
БС	Банковский сектор	34 903.5	38 231.2	39 957.5	4.5	14.5
ГБ	Государственные банки	25 832.4	27 036.5	28 660.7	6.0	10.9
ИБ	Иностранные банки	8 681.3	10 550.9	10 675.6	1.2	23.0
ЧБ	Частные банки	389.8	643.7	621.2	-3.5	59.4
КБ	Крупные банки	28 263.4	30 459.2	32 074.8	5.3	13.5
СБ	Средние банки	3 210.2	4 466.5	4 404.7	-1.4	37.2
МБ	Малые банки	3 429.8	3 305.4	3 478.0	5.2	1.4

ДОСТАТОЧНОСТЬ КАПИТАЛА

Доля основного капитала в нормативном капитале

проценты

		01.01.2013	01.10.2013	01.01.2014	Изменение (п.п.)	
					за 3 месяца	за 12 месяцев
БС	Банковский сектор	77.73	75.49	74.53	-0.96	-3.20
ГБ	Государственные банки	87.44	83.71	84.88	1.18	-2.56
ИБ	Иностранные банки	59.09	60.83	56.58	-4.25	-2.51
ЧБ	Частные банки	58.02	64.54	63.35	-1.19	5.33
КБ	Крупные банки	82.41	79.56	79.15	-0.41	-3.26
СБ	Средние банки	60.74	62.92	57.93	-4.99	-2.81
МБ	Малые банки	64.41	62.87	63.40	0.53	-1.01

Соотношение дополнительного и основного капиталов

проценты

		01.01.2013	01.10.2013	01.01.2014	Изменение (п.п.)	
					за 3 месяца	за 12 месяцев
БС	Банковский сектор	28.65	32.46	34.17	1.71	5.52
ГБ	Государственные банки	14.36	19.46	17.81	-1.66	3.45
ИБ	Иностранные банки	69.23	64.40	76.73	12.34	7.50
ЧБ	Частные банки	72.34	54.93	57.84	2.91	-14.50
КБ	Крупные банки	21.34	25.69	26.34	0.65	5.00
СБ	Средние банки	64.63	58.93	72.61	13.68	7.98
МБ	Малые банки	55.26	59.06	57.74	-1.32	2.48

ДОСТАТОЧНОСТЬ КАПИТАЛА

Активы и внебалансовые обязательства, взвешенные с учетом риска,
для расчета достаточности нормативного капитала

млрд. рублей

		01.01.2013	01.10.2013	01.01.2014	Изменение (%)	
					за 3 месяца	за 12 месяцев
БС	Банковский сектор	215 835.7	266 190.7	345 966.5	30.0	60.3
ГБ	Государственные банки	124 987.9	155 750.0	197 116.3	26.6	57.7
ИБ	Иностранные банки	88 387.4	107 206.8	145 045.0	35.3	64.1
ЧБ	Частные банки	2 460.4	3 233.9	3 805.2	17.7	54.7
КБ	Крупные банки	163 442.4	203 714.8	261 167.9	28.2	59.8
СБ	Средние банки	33 787.4	45 803.2	63 392.9	38.4	87.6
МБ	Малые банки	18 605.9	16 672.7	21 405.7	28.4	15.0

Активы и внебалансовые обязательства, взвешенные с учетом риска,
для расчета достаточности основного капитала

млрд. рублей

		01.01.2013	01.10.2013	01.01.2014	Изменение (%)	
					за 3 месяца	за 12 месяцев
БС	Банковский сектор	239 740.7	293 363.8	380 080.0	29.6	58.5
ГБ	Государственные банки	136 551.9	169 322.5	212 461.1	25.5	55.6
ИБ	Иностранные банки	100 335.9	120 091.6	162 990.2	35.7	62.4
ЧБ	Частные банки	2 852.9	3 949.8	4 628.8	17.2	62.2
КБ	Крупные банки	177 236.7	220 341.4	281 349.3	27.7	58.7
СБ	Средние банки	39 526.6	52 362.9	72 148.8	37.8	82.5
МБ	Малые банки	22 977.4	20 659.5	26 581.9	28.7	15.7

ДОСТАТОЧНОСТЬ КАПИТАЛА

Коэффициент достаточности нормативного капитала

проценты

		01.01.2013	01.10.2013	01.01.2014	Изменение (п.п.)	
					за 3 месяца	за 12 месяцев
БС	Банковский сектор	20.81	19.02	15.50	-3.53	-5.31
ГБ	Государственные банки	23.64	20.74	17.13	-3.61	-6.51
ИБ	Иностранные банки	16.62	16.18	13.01	-3.17	-3.61
ЧБ	Частные банки	27.30	30.84	25.77	-5.07	-1.53
КБ	Крупные банки	20.98	18.79	15.52	-3.28	-5.47
СБ	Средние банки	15.64	15.50	11.99	-3.50	-3.65
МБ	Малые банки	28.62	31.53	25.63	-5.90	-2.99

Коэффициент достаточности основного капитала

проценты

		01.01.2013	01.10.2013	01.01.2014	Изменение (п.п.)	
					за 3 месяца	за 12 месяцев
БС	Банковский сектор	14.56	13.03	10.51	-2.52	-4.05
ГБ	Государственные банки	18.92	15.97	13.49	-2.48	-5.43
ИБ	Иностранные банки	8.65	8.79	6.55	-2.24	-2.10
ЧБ	Частные банки	13.66	16.30	13.42	-2.88	-0.24
КБ	Крупные банки	15.95	13.82	11.40	-2.42	-4.55
СБ	Средние банки	8.12	8.53	6.11	-2.42	-2.02
МБ	Малые банки	14.93	16.00	13.08	-2.92	-1.84

ДОСТАТОЧНОСТЬ КАПИТАЛА

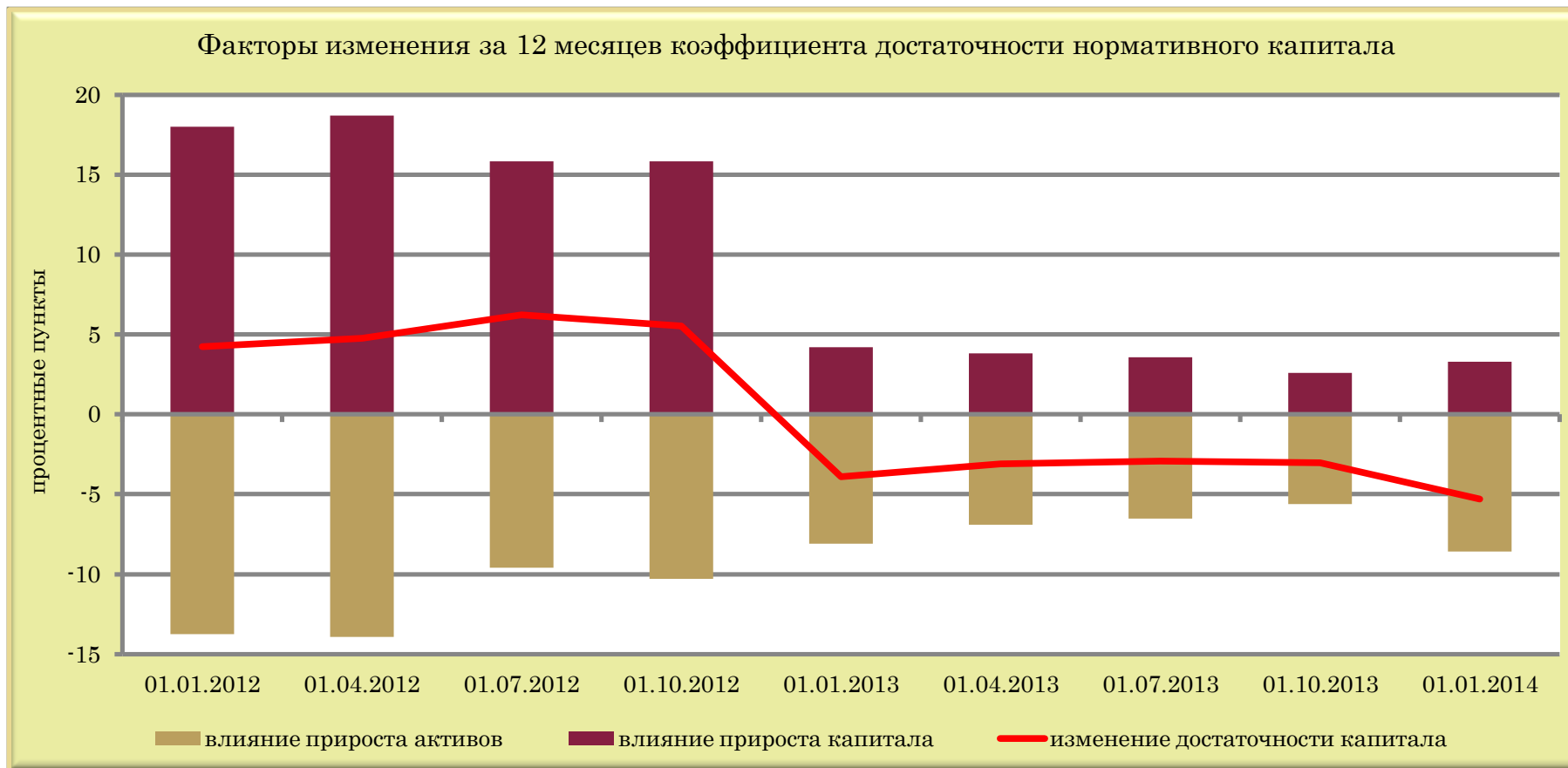

	01.01.2012	01.04.2012	01.07.2012	01.10.2012	01.01.2013	01.04.2013	01.07.2013	01.10.2013	01.01.2014
влияние прироста активов	-13.75	-13.93	-9.61	-10.30	-8.10	-6.91	-6.53	-5.63	-8.58
влияние прироста капитала	18.00	18.70	15.84	15.82	4.21	3.81	3.58	2.58	3.28
изменение достаточности капитала	4.25	4.77	6.23	5.52	-3.90	-3.10	-2.94	-3.05	-5.31

КРЕДИТНЫЙ РИСК

Активы, подверженные кредитному риску

млрд. рублей

		01.01.2013	01.10.2013	01.01.2014	Изменение (%)	
					за 3 месяца	за 12 месяцев
БС	Банковский сектор	217 616.0	264 217.2	275 848.6	4.4	26.8
ГБ	Государственные банки	143 987.1	175 556.7	185 545.2	5.7	28.9
ИБ	Иностранные банки	71 791.6	86 499.4	88 183.6	1.9	22.8
ЧБ	Частные банки	1 837.4	2 161.1	2 119.8	-1.9	15.4
КБ	Крупные банки	177 012.4	215 612.1	223 966.5	3.9	26.5
СБ	Средние банки	26 447.2	35 891.0	37 982.2	5.8	43.6
МБ	Малые банки	14 156.4	12 714.1	13 899.9	9.3	-1.8

Доля в активах

проценты

		01.01.2013	01.10.2013	01.01.2014	Изменение (п.п.)	
					за 3 месяца	за 12 месяцев
БС	Банковский сектор	68.48	71.52	70.26	-1.27	1.78
ГБ	Государственные банки	69.93	74.33	74.08	-0.25	4.15
ИБ	Иностранные банки	66.12	66.90	63.80	-3.09	-2.32
ЧБ	Частные банки	55.80	55.18	53.64	-1.54	-2.16
КБ	Крупные банки	69.49	73.50	72.20	-1.31	2.71
СБ	Средние банки	65.29	64.63	63.71	-0.92	-1.58
МБ	Малые банки	62.80	61.89	60.98	-0.91	-1.83

КРЕДИТНЫЙ РИСК

Активы, подверженные кредитному риску, в белорусских рублях

млрд. рублей

		01.01.2013	01.10.2013	01.01.2014	Изменение (%)	
					за 3 месяца	за 12 месяцев
БС	Банковский сектор	108 451.3	129 444.6	129 755.6	0.2	19.6
ГБ	Государственные банки	86 573.5	102 534.0	103 871.5	1.3	20.0
ИБ	Иностранные банки	21 125.1	25 962.2	25 017.1	-3.6	18.4
ЧБ	Частные банки	752.7	948.4	867.0	-8.6	15.2
КБ	Крупные банки	94 904.9	112 570.2	112 649.0	0.1	18.7
СБ	Средние банки	7 791.2	10 566.6	10 354.1	-2.0	32.9
МБ	Малые банки	5 755.2	6 307.8	6 752.5	7.1	17.3

Доля в активах, подверженных кредитному риску

проценты

		01.01.2013	01.10.2013	01.01.2014	Изменение (п.п.)	
					за 3 месяца	за 12 месяцев
БС	Банковский сектор	49.84	48.99	47.04	-1.95	-2.80
ГБ	Государственные банки	60.13	58.41	55.98	-2.42	-4.14
ИБ	Иностранные банки	29.43	30.01	28.37	-1.65	-1.06
ЧБ	Частные банки	40.96	43.88	40.90	-2.98	-0.06
КБ	Крупные банки	53.61	52.21	50.30	-1.91	-3.32
СБ	Средние банки	29.46	29.44	27.26	-2.18	-2.20
МБ	Малые банки	40.65	49.61	48.58	-1.03	7.93

КРЕДИТНЫЙ РИСК

Активы, подверженные кредитному риску, в иностранной валюте

млрд. рублей

		01.01.2013	01.10.2013	01.01.2014	Изменение (%)	
					за 3 месяца	за 12 месяцев
БС	Банковский сектор	109 164.7	134 772.7	146 093.0	8.4	33.8
ГБ	Государственные банки	57 413.5	73 022.8	81 673.6	11.8	42.3
ИБ	Иностранные банки	50 666.5	60 537.2	63 166.6	4.3	24.7
ЧБ	Частные банки	1 084.8	1 212.7	1 252.8	3.3	15.5
КБ	Крупные банки	82 107.5	103 041.9	111 317.5	8.0	35.6
СБ	Средние банки	18 656.0	25 324.4	27 628.1	9.1	48.1
МБ	Малые банки	8 401.2	6 406.4	7 147.4	11.6	-14.9

В эквиваленте долларов США

млн. долларов США

		01.01.2013	01.10.2013	01.01.2014	Изменение (%)	
					за 3 месяца	за 12 месяцев
БС	Банковский сектор	12 738.0	14 842.8	15 362.0	3.5	20.6
ГБ	Государственные банки	6 699.4	8 042.2	8 588.2	6.8	28.2
ИБ	Иностранные банки	5 912.1	6 667.1	6 642.1	-0.4	12.3
ЧБ	Частные банки	126.6	133.6	131.7	-1.4	4.1
КБ	Крупные банки	9 580.8	11 348.2	11 705.3	3.1	22.2
СБ	Средние банки	2 176.9	2 789.0	2 905.2	4.2	33.5
МБ	Малые банки	980.3	705.5	751.6	6.5	-23.3

Обменный курс белорусского рубля

		01.01.2013	01.10.2013	01.01.2014	Изменение (%)	
					за 3 месяца	за 12 месяцев
рублей за 1 доллар США		8 570	9 080	9 510	4.7	11.0

КРЕДИТНЫЙ РИСК

Активы, подверженные кредитному риску, предоставленные юридическим лицам (не банкам)

млрд. рублей

		01.01.2013	01.10.2013	01.01.2014	Изменение (%)	
					за 3 месяца	за 12 месяцев
БС	Банковский сектор	161 660.8	199 512.1	205 324.8	2.9	27.0
ГБ	Государственные банки	107 296.8	130 993.3	137 365.9	4.9	28.0
ИБ	Иностранные банки	53 266.6	67 323.4	66 855.4	-0.7	25.5
ЧБ	Частные банки	1 097.4	1 195.5	1 103.6	-7.7	0.6
КБ	Крупные банки	136 248.9	166 679.0	171 507.5	2.9	25.9
СБ	Средние банки	18 797.8	27 468.8	28 000.2	1.9	49.0
МБ	Малые банки	6 614.1	5 364.3	5 817.2	8.4	-12.0

Доля в активах, подверженных кредитному риску

проценты

		01.01.2013	01.10.2013	01.01.2014	Изменение (п.п.)	
					за 3 месяца	за 12 месяцев
БС	Банковский сектор	74.29	75.51	74.43	-1.08	0.15
ГБ	Государственные банки	74.52	74.62	74.03	-0.58	-0.48
ИБ	Иностранные банки	74.20	77.83	75.81	-2.02	1.62
ЧБ	Частные банки	59.72	55.32	52.06	-3.26	-7.66
КБ	Крупные банки	76.97	77.31	76.58	-0.73	-0.39
СБ	Средние банки	71.08	76.53	73.72	-2.81	2.64
МБ	Малые банки	46.72	42.19	41.85	-0.34	-4.87

КРЕДИТНЫЙ РИСК

Активы, подверженные кредитному риску, предоставленные юридическим лицам (не банкам) в белорусских рублях
млрд. рублей

		01.01.2013	01.10.2013	01.01.2014	Изменение (%)	
					за 3 месяца	за 12 месяцев
БС	Банковский сектор	67 159.7	77 032.1	74 569.7	-3.2	11.0
ГБ	Государственные банки	54 989.0	63 024.1	62 530.9	-0.8	13.7
ИБ	Иностранные банки	11 923.1	13 721.6	11 863.8	-13.5	-0.5
ЧБ	Частные банки	247.6	286.4	174.9	-38.9	-29.3
КБ	Крупные банки	62 226.4	71 127.7	69 617.2	-2.1	11.9
СБ	Средние банки	3 274.5	4 656.5	3 900.3	-16.2	19.1
МБ	Малые банки	1 658.8	1 247.8	1 052.1	-15.7	-36.6

Доля в активах, подверженных кредитному риску, предоставленных юридическим лицам (не банкам)

проценты

		01.01.2013	01.10.2013	01.01.2014	Изменение (п.п.)	
					за 3 месяца	за 12 месяцев
БС	Банковский сектор	41.54	38.61	36.32	-2.29	-5.23
ГБ	Государственные банки	51.25	48.11	45.52	-2.59	-5.73
ИБ	Иностранные банки	22.38	20.38	17.75	-2.64	-4.64
ЧБ	Частные банки	22.57	23.96	15.85	-8.10	-6.71
КБ	Крупные банки	45.67	42.67	40.59	-2.08	-5.08
СБ	Средние банки	17.42	16.95	13.93	-3.02	-3.49
МБ	Малые банки	25.08	23.26	18.09	-5.18	-6.99

КРЕДИТНЫЙ РИСК

Активы, подверженные кредитному риску, предоставленные юридическим лицам (не банкам) в иностранной валюте
млрд. рублей

		01.01.2013	01.10.2013	01.01.2014	Изменение (%)	
					за 3 месяца	за 12 месяцев
БС	Банковский сектор	94 501.1	122 480.0	130 755.2	6.8	38.4
ГБ	Государственные банки	52 307.8	67 969.1	74 835.0	10.1	43.1
ИБ	Иностранные банки	41 343.5	53 601.8	54 991.6	2.6	33.0
ЧБ	Частные банки	849.7	909.1	928.6	2.1	9.3
КБ	Крупные банки	74 022.5	95 551.3	101 890.3	6.6	37.6
СБ	Средние банки	15 523.4	22 812.3	24 099.9	5.6	55.2
МБ	Малые банки	4 955.3	4 116.5	4 765.1	15.8	-3.8

В эквиваленте долларов США

млн. долларов США

		01.01.2013	01.10.2013	01.01.2014	Изменение (%)	
					за 3 месяца	за 12 месяцев
БС	Банковский сектор	11 027.0	13 489.0	13 749.2	1.9	24.7
ГБ	Государственные банки	6 103.6	7 485.6	7 869.1	5.1	28.9
ИБ	Иностранные банки	4 824.2	5 903.3	5 782.5	-2.0	19.9
ЧБ	Частные банки	99.2	100.1	97.6	-2.5	-1.5
КБ	Крупные банки	8 637.4	10 523.3	10 714.0	1.8	24.0
СБ	Средние банки	1 811.4	2 512.4	2 534.2	0.9	39.9
МБ	Малые банки	578.2	453.4	501.1	10.5	-13.3

Обменный курс белорусского рубля

	01.01.2013	01.10.2013	01.01.2014	Изменение (%)	
				за 3 месяца	за 12 месяцев
рублей за 1 доллар США	8 570	9 080	9 510	4.7	11.0

КРЕДИТНЫЙ РИСК

Активы, подверженные кредитному риску, предоставленные физическим лицам

млрд. рублей

		01.01.2013	01.10.2013	01.01.2014	Изменение (%)	
					за 3 месяца	за 12 месяцев
БС	Банковский сектор	40 185.2	50 572.5	53 995.5	6.8	34.4
ГБ	Государственные банки	30 886.6	38 080.9	40 060.1	5.2	29.7
ИБ	Иностранные банки	8 897.9	11 946.1	13 372.1	11.9	50.3
ЧБ	Частные банки	400.6	545.6	563.3	3.2	40.6
КБ	Крупные банки	31 941.4	39 614.9	41 720.3	5.3	30.6
СБ	Средние банки	4 177.4	6 195.2	6 741.7	8.8	61.4
МБ	Малые банки	4 066.4	4 762.5	5 533.5	16.2	36.1

Доля в активах, подверженных кредитному риску

проценты

		01.01.2013	01.10.2013	01.01.2014	Изменение (п.п.)	
					за 3 месяца	за 12 месяцев
БС	Банковский сектор	18.47	19.14	19.57	0.43	1.11
ГБ	Государственные банки	21.45	21.69	21.59	-0.10	0.14
ИБ	Иностранные банки	12.39	13.81	15.16	1.35	2.77
ЧБ	Частные банки	21.80	25.25	26.57	1.33	4.77
КБ	Крупные банки	18.04	18.37	18.63	0.25	0.58
СБ	Средние банки	15.80	17.26	17.75	0.49	1.95
МБ	Малые банки	28.72	37.46	39.81	2.35	11.08

КРЕДИТНЫЙ РИСК

Активы, подверженные кредитному риску, предоставленные физическим лицам в белорусских рублях

млрд. рублей

		01.01.2013	01.10.2013	01.01.2014	Изменение (%)	
					за 3 месяца	за 12 месяцев
БС	Банковский сектор	39 004.3	49 706.5	53 164.8	7.0	36.3
ГБ	Государственные банки	30 441.5	37 761.6	39 754.6	5.3	30.6
ИБ	Иностранные банки	8 166.1	11 401.5	12 849.1	12.7	57.3
ЧБ	Частные банки	396.6	543.3	561.1	3.3	41.5
КБ	Крупные банки	31 402.7	39 223.0	41 343.2	5.4	31.7
СБ	Средние банки	3 823.1	5 746.1	6 311.2	9.8	65.1
МБ	Малые банки	3 778.5	4 737.4	5 510.4	16.3	45.8

Доля в активах, подверженных кредитному риску, предоставленных физическим лицам

проценты

		01.01.2013	01.10.2013	01.01.2014	Изменение (п.п.)	
					за 3 месяца	за 12 месяцев
БС	Банковский сектор	97.06	98.29	98.46	0.17	1.40
ГБ	Государственные банки	98.56	99.16	99.24	0.08	0.68
ИБ	Иностранные банки	91.78	95.44	96.09	0.65	4.31
ЧБ	Частные банки	98.99	99.58	99.60	0.02	0.62
КБ	Крупные банки	98.31	99.01	99.10	0.09	0.78
СБ	Средние банки	91.52	92.75	93.61	0.86	2.10
МБ	Малые банки	92.92	99.47	99.58	0.11	6.66

КРЕДИТНЫЙ РИСК

Активы, подверженные кредитному риску, предоставленные физическим лицам в иностранной валюте

млрд. рублей

		01.01.2013	01.10.2013	01.01.2014	Изменение (%)	
					за 3 месяца	за 12 месяцев
БС	Банковский сектор	1 180.9	866.0	830.8	-4.1	-29.6
ГБ	Государственные банки	445.1	319.2	305.5	-4.3	-31.4
ИБ	Иностранные банки	731.8	544.5	523.1	-3.9	-28.5
ЧБ	Частные банки	4.1	2.3	2.2	-1.8	-45.0
КБ	Крупные банки	538.7	391.9	377.1	-3.8	-30.0
СБ	Средние банки	354.3	449.0	430.5	-4.1	21.5
МБ	Малые банки	287.9	25.1	23.1	-7.8	-92.0

В эквиваленте долларов США

млн. долларов США

		01.01.2013	01.10.2013	01.01.2014	Изменение (%)	
					за 3 месяца	за 12 месяцев
БС	Банковский сектор	137.8	95.4	87.4	-8.4	-36.6
ГБ	Государственные банки	51.9	35.2	32.1	-8.6	-38.1
ИБ	Иностранные банки	85.4	60.0	55.0	-8.3	-35.6
ЧБ	Частные банки	0.5	0.2	0.2	-6.3	-50.4
КБ	Крупные банки	62.9	43.2	39.7	-8.1	-36.9
СБ	Средние банки	41.3	49.5	45.3	-8.5	9.5
МБ	Малые банки	33.6	2.8	2.4	-12.0	-92.8

Обменный курс белорусского рубля

		01.01.2013	01.10.2013	01.01.2014	Изменение (%)	
					за 3 месяца	за 12 месяцев
рублей за 1 доллар США		8 570	9 080	9 510	4.7	11.0

КРЕДИТНЫЙ РИСК

Активы, подверженные кредитному риску, предоставленные банкам

млрд. рублей

		01.01.2013	01.10.2013	01.01.2014	Изменение (%)	
					за 3 месяца	за 12 месяцев
БС	Банковский сектор	15 770.0	14 132.5	16 528.2	17.0	4.8
ГБ	Государственные банки	5 803.6	6 482.6	8 119.1	25.2	39.9
ИБ	Иностранные банки	9 627.0	7 230.0	7 956.2	10.0	-17.4
ЧБ	Частные банки	339.4	420.0	452.9	7.8	33.4
КБ	Крупные банки	8 822.2	9 318.2	10 738.6	15.2	21.7
СБ	Средние банки	3 472.0	2 227.1	3 240.4	45.5	-6.7
МБ	Малые банки	3 475.9	2 587.3	2 549.2	-1.5	-26.7

Доля в активах, подверженных кредитному риску

проценты

		01.01.2013	01.10.2013	01.01.2014	Изменение (п.п.)	
					за 3 месяца	за 12 месяцев
БС	Банковский сектор	7.25	5.35	5.99	0.64	-1.25
ГБ	Государственные банки	4.03	3.69	4.38	0.68	0.35
ИБ	Иностранные банки	13.41	8.36	9.02	0.66	-4.39
ЧБ	Частные банки	18.47	19.43	21.37	1.93	2.89
КБ	Крупные банки	4.98	4.32	4.79	0.47	-0.19
СБ	Средние банки	13.13	6.21	8.53	2.33	-4.60
МБ	Малые банки	24.55	20.35	18.34	-2.01	-6.21

КРЕДИТНЫЙ РИСК

Активы, подверженные кредитному риску, предоставленные банкам в белорусских рублях

млрд. рублей

		01.01.2013	01.10.2013	01.01.2014	Изменение (%)	
					за 3 месяца	за 12 месяцев
БС	Банковский сектор	2 287.3	2 705.9	2 021.2	-25.3	-11.6
ГБ	Государственные банки	1 143.0	1 748.2	1 586.0	-9.3	38.8
ИБ	Иностранные банки	1 035.9	839.1	304.2	-63.7	-70.6
ЧБ	Частные банки	108.5	118.6	131.0	10.4	20.7
КБ	Крупные банки	1 275.9	2 219.5	1 688.5	-23.9	32.3
СБ	Средние банки	693.7	163.9	142.7	-13.0	-79.4
МБ	Малые банки	317.8	322.5	190.0	-41.1	-40.2

Доля в активах, подверженных кредитному риску, предоставленных банкам

проценты

		01.01.2013	01.10.2013	01.01.2014	Изменение (п.п.)	
					за 3 месяца	за 12 месяцев
БС	Банковский сектор	14.50	19.15	12.23	-6.92	-2.28
ГБ	Государственные банки	19.69	26.97	19.53	-7.43	-0.16
ИБ	Иностранные банки	10.76	11.61	3.82	-7.78	-6.94
ЧБ	Частные банки	31.96	28.25	28.92	0.67	-3.04
КБ	Крупные банки	14.46	23.82	15.72	-8.09	1.26
СБ	Средние банки	19.98	7.36	4.40	-2.96	-15.58
МБ	Малые банки	9.14	12.47	7.45	-5.01	-1.69

КРЕДИТНЫЙ РИСК

Активы, подверженные кредитному риску, предоставленные банкам в иностранной валюте

млрд. рублей

		01.01.2013	01.10.2013	01.01.2014	Изменение (%)	
					за 3 месяца	за 12 месяцев
БС	Банковский сектор	13 482.7	11 426.6	14 507.0	27.0	7.6
ГБ	Государственные банки	4 660.6	4 734.4	6 533.2	38.0	40.2
ИБ	Иностранные банки	8 591.1	6 390.9	7 651.9	19.7	-10.9
ЧБ	Частные банки	231.0	301.4	321.9	6.8	39.4
КБ	Крупные банки	7 546.4	7 098.7	9 050.1	27.5	19.9
СБ	Средние банки	2 778.3	2 063.2	3 097.7	50.1	11.5
МБ	Малые банки	3 158.0	2 264.8	2 359.2	4.2	-25.3

В эквиваленте долларов США

млн. долларов США

		01.01.2013	01.10.2013	01.01.2014	Изменение (%)	
					за 3 месяца	за 12 месяцев
БС	Банковский сектор	1 573.2	1 258.4	1 525.4	21.2	-3.0
ГБ	Государственные банки	543.8	521.4	687.0	31.8	26.3
ИБ	Иностранные банки	1 002.5	703.8	804.6	14.3	-19.7
ЧБ	Частные банки	27.0	33.2	33.9	2.0	25.6
КБ	Крупные банки	880.6	781.8	951.6	21.7	8.1
СБ	Средние банки	324.2	227.2	325.7	43.4	0.5
МБ	Малые банки	368.5	249.4	248.1	-0.5	-32.7

Обменный курс белорусского рубля

		01.01.2013	01.10.2013	01.01.2014	Изменение (%)	
					за 3 месяца	за 12 месяцев
рублей за 1 доллар США		8 570	9 080	9 510	4.7	11.0

КРЕДИТНЫЙ РИСК

Проблемные активы

млрд. рублей

		01.01.2013	01.10.2013	01.01.2014	Изменение (%)	
					за 3 месяца	за 12 месяцев
БС	Банковский сектор	11 973.0	12 153.7	12 267.9	0.9	2.5
ГБ	Государственные банки	8 602.2	8 088.6	7 605.4	-6.0	-11.6
ИБ	Иностранные банки	3 283.2	3 922.8	4 540.4	15.7	38.3
ЧБ	Частные банки	87.6	142.3	122.1	-14.2	39.4
КБ	Крупные банки	10 053.7	9 761.3	9 352.8	-4.2	-7.0
СБ	Средние банки	895.2	1 194.3	1 573.2	31.7	75.7
МБ	Малые банки	1 024.1	1 198.2	1 341.9	12.0	31.0

Доля в активах, подверженных кредитному риску

проценты

		01.01.2013	01.10.2013	01.01.2014	Изменение (п.п.)	
					за 3 месяца	за 12 месяцев
БС	Банковский сектор	5.50	4.60	4.45	-0.15	-1.05
ГБ	Государственные банки	5.97	4.61	4.10	-0.51	-1.88
ИБ	Иностранные банки	4.57	4.54	5.15	0.61	0.58
ЧБ	Частные банки	4.77	6.59	5.76	-0.82	0.99
КБ	Крупные банки	5.68	4.53	4.18	-0.35	-1.50
СБ	Средние банки	3.38	3.33	4.14	0.81	0.76
МБ	Малые банки	7.23	9.42	9.65	0.23	2.42

Активы II классификационной группы

млрд. рублей

		01.01.2013	01.10.2013	01.01.2014	Изменение (%)	
					за 3 месяца	за 12 месяцев
БС	Банковский сектор	27 398.7	28 632.1	26 544.2	-7.3	-3.1

КРЕДИТНЫЙ РИСК

Проблемные активы в белорусских рублях

млрд. рублей

		01.01.2013	01.10.2013	01.01.2014	Изменение (%)	
					за 3 месяца	за 12 месяцев
БС	Банковский сектор	5 337.2	5 609.5	6 297.0	12.3	18.0
ГБ	Государственные банки	4 564.7	4 442.8	4 954.1	11.5	8.5
ИБ	Иностранные банки	761.5	1 142.0	1 306.7	14.4	71.6
ЧБ	Частные банки	11.0	24.7	36.3	46.7	228.7
КБ	Крупные банки	5 052.5	5 010.6	5 543.4	10.6	9.7
СБ	Средние банки	154.5	319.9	379.7	18.7	145.7
МБ	Малые банки	130.2	278.9	373.9	34.1	187.3

Доля в активах, подверженных кредитному риску, в белорусских рублях

проценты

		01.01.2013	01.10.2013	01.01.2014	Изменение (п.п.)	
					за 3 месяца	за 12 месяцев
БС	Банковский сектор	4.92	4.33	4.85	0.52	-0.07
ГБ	Государственные банки	5.27	4.33	4.77	0.44	-0.50
ИБ	Иностранные банки	3.60	4.40	5.22	0.82	1.62
ЧБ	Частные банки	1.47	2.61	4.19	1.58	2.72
КБ	Крупные банки	5.32	4.45	4.92	0.47	-0.40
СБ	Средние банки	1.98	3.03	3.67	0.64	1.68
МБ	Малые банки	2.26	4.42	5.54	1.12	3.28

Активы II классификационной группы в белорусских рублях

млрд. рублей

		01.01.2013	01.10.2013	01.01.2014	Изменение (%)	
					за 3 месяца	за 12 месяцев
БС	Банковский сектор	11 510.0	10 027.3	7 463.9	-25.6	-35.2

КРЕДИТНЫЙ РИСК

Проблемные активы в иностранной валюте

млрд. рублей

		01.01.2013	01.10.2013	01.01.2014	Изменение (%)	
					за 3 месяца	за 12 месяцев
БС	Банковский сектор	6 635.7	6 544.2	5 970.9	-8.8	-10.0
ГБ	Государственные банки	4 037.5	3 645.8	2 651.3	-27.3	-34.3
ИБ	Иностранные банки	2 521.7	2 780.8	3 233.8	16.3	28.2
ЧБ	Частные банки	76.6	117.6	85.8	-27.0	12.1
КБ	Крупные банки	5 001.2	4 750.6	3 809.3	-19.8	-23.8
СБ	Средние банки	740.7	874.3	1 193.5	36.5	61.1
МБ	Малые банки	893.9	919.3	968.0	5.3	8.3

Доля в активах, подверженных кредитному риску, в иностранной валюте

проценты

		01.01.2013	01.10.2013	01.01.2014	Изменение (п.п.)	
					за 3 месяца	за 12 месяцев
БС	Банковский сектор	6.08	4.86	4.09	-0.77	-1.99
ГБ	Государственные банки	7.03	4.99	3.25	-1.75	-3.79
ИБ	Иностранные банки	4.98	4.59	5.12	0.53	0.14
ЧБ	Частные банки	7.06	9.69	6.85	-2.84	-0.21
КБ	Крупные банки	6.09	4.61	3.42	-1.19	-2.67
СБ	Средние банки	3.97	3.45	4.32	0.87	0.35
МБ	Малые банки	10.64	14.35	13.54	-0.81	2.90

Активы II классификационной группы в иностранной валюте

млрд. рублей

		01.01.2013	01.10.2013	01.01.2014	Изменение (%)	
					за 3 месяца	за 12 месяцев
БС	Банковский сектор	15 888.7	18 604.8	19 080.3	2.6	20.1

КРЕДИТНЫЙ РИСК

Проблемные активы, предоставленные юридическим лицам (не банкам)

млрд. рублей

		01.01.2013	01.10.2013	01.01.2014	Изменение (%)	
					за 3 месяца	за 12 месяцев
БС	Банковский сектор	11 580.2	11 579.7	11 635.0	0.5	0.5
ГБ	Государственные банки	8 588.6	8 063.3	7 584.1	-5.9	-11.7
ИБ	Иностранные банки	2 913.6	3 400.7	3 952.4	16.2	35.7
ЧБ	Частные банки	78.0	115.6	98.5	-14.8	26.3
КБ	Крупные банки	10 035.4	9 709.8	9 302.3	-4.2	-7.3
СБ	Средние банки	777.9	1 002.4	1 327.9	32.5	70.7
МБ	Малые банки	766.9	867.5	1 004.8	15.8	31.0

Доля в активах, подверженных кредитному риску, предоставленных юридическим лицам (не банкам)

проценты

		01.01.2013	01.10.2013	01.01.2014	Изменение (п.п.)	
					за 3 месяца	за 12 месяцев
БС	Банковский сектор	7.16	5.80	5.67	-0.14	-1.50
ГБ	Государственные банки	8.00	6.16	5.52	-0.63	-2.48
ИБ	Иностранные банки	5.47	5.05	5.91	0.86	0.44
ЧБ	Частные банки	7.11	9.67	8.93	-0.75	1.82
КБ	Крупные банки	7.37	5.83	5.42	-0.40	-1.94
СБ	Средние банки	4.14	3.65	4.74	1.09	0.60
МБ	Малые банки	11.59	16.17	17.27	1.10	5.68

Активы II классификационной группы, предоставленные юридическим лицам (не банкам)

млрд. рублей

		01.01.2013	01.10.2013	01.01.2014	Изменение (%)	
					за 3 месяца	за 12 месяцев
БС	Банковский сектор	25 763.9	27 444.9	25 388.4	-7.5	-1.5

КРЕДИТНЫЙ РИСК

Проблемные активы, предоставленные юридическим лицам (не банкам) в белорусских рублях

млрд. рублей

		01.01.2013	01.10.2013	01.01.2014	Изменение (%)	
					за 3 месяца	за 12 месяцев
БС	Банковский сектор	5 212.8	5 199.1	5 818.1	11.9	11.6
ГБ	Государственные банки	4 556.2	4 428.8	4 940.3	11.5	8.4
ИБ	Иностранные банки	655.0	760.0	864.6	13.8	32.0
ЧБ	Частные банки	1.7	10.2	13.3	29.5	686.6
КБ	Крупные банки	5 041.6	4 991.1	5 522.2	10.6	9.5
СБ	Средние банки	105.4	161.9	181.7	12.2	72.3
МБ	Малые банки	65.8	46.0	114.2	148.3	73.6

Доля в активах, подверженных кредитному риску, предоставленных юридическим лицам (не банкам) в белорусских рублях

проценты

		01.01.2013	01.10.2013	01.01.2014	Изменение (п.п.)	
					за 3 месяца	за 12 месяцев
БС	Банковский сектор	7.76	6.75	7.80	1.05	0.04
ГБ	Государственные банки	8.29	7.03	7.90	0.87	-0.39
ИБ	Иностранные банки	5.49	5.54	7.29	1.75	1.79
ЧБ	Частные банки	0.68	3.58	7.58	4.01	6.90
КБ	Крупные банки	8.10	7.02	7.93	0.92	-0.17
СБ	Средние банки	3.22	3.48	4.66	1.18	1.44
МБ	Малые банки	3.97	3.69	10.85	7.17	6.89

Активы II классификационной группы, предоставленные юридическим лицам (не банкам) в белорусских рублях

млрд. рублей

		01.01.2013	01.10.2013	01.01.2014	Изменение (%)	
					за 3 месяца	за 12 месяцев
БС	Банковский сектор	11 206.8	9 693.5	7 127.7	-26.5	-36.4

КРЕДИТНЫЙ РИСК

Проблемные активы, предоставленные юридическим лицам (не банкам) в иностранной валюте

млрд. рублей

		01.01.2013	01.10.2013	01.01.2014	Изменение (%)	
					за 3 месяца	за 12 месяцев
БС	Банковский сектор	6 367.4	6 380.6	5 816.9	-8.8	-8.6
ГБ	Государственные банки	4 032.5	3 634.5	2 643.8	-27.3	-34.4
ИБ	Иностранные банки	2 258.6	2 640.7	3 087.8	16.9	36.7
ЧБ	Частные банки	76.3	105.4	85.2	-19.1	11.7
КБ	Крупные банки	4 993.8	4 718.7	3 780.1	-19.9	-24.3
СБ	Средние банки	672.5	840.4	1 146.3	36.4	70.5
МБ	Малые банки	701.1	821.5	890.5	8.4	27.0

Доля в активах, подверженных кредитному риску, предоставленных юридическим лицам (не банкам) в иностранной валюте

проценты

		01.01.2013	01.10.2013	01.01.2014	Изменение (п.п.)	
					за 3 месяца	за 12 месяцев
БС	Банковский сектор	6.74	5.21	4.45	-0.76	-2.29
ГБ	Государственные банки	7.71	5.35	3.53	-1.81	-4.18
ИБ	Иностранные банки	5.46	4.93	5.62	0.69	0.15
ЧБ	Частные банки	8.98	11.59	9.18	-2.42	0.20
КБ	Крупные банки	6.75	4.94	3.71	-1.23	-3.04
СБ	Средние банки	4.33	3.68	4.76	1.07	0.42
МБ	Малые банки	14.15	19.96	18.69	-1.27	4.54

Активы II классификационной группы, предоставленные юридическим лицам (не банкам) в иностранной валюте

млрд. рублей

		01.01.2013	01.10.2013	01.01.2014	Изменение (%)	
					за 3 месяца	за 12 месяцев
БС	Банковский сектор	14 557.1	17 751.5	18 260.7	2.9	25.4

КРЕДИТНЫЙ РИСК

Проблемные активы, предоставленные физическим лицам

млрд. рублей

		01.01.2013	01.10.2013	01.01.2014	Изменение (%)	
					за 3 месяца	за 12 месяцев
БС	Банковский сектор	161.2	414.8	502.4	21.1	211.6
ГБ	Государственные банки	13.5	18.1	17.4	-3.6	28.9
ИБ	Иностранные банки	138.3	382.2	461.9	20.9	234.0
ЧБ	Частные банки	9.4	14.5	23.0	58.9	145.1
КБ	Крупные банки	17.8	26.0	26.0	0.3	46.1
СБ	Средние банки	73.9	178.1	216.2	21.4	192.7
МБ	Малые банки	69.5	210.7	260.2	23.5	274.2

Доля в активах, подверженных кредитному риску, предоставленных физическим лицам

проценты

		01.01.2013	01.10.2013	01.01.2014	Изменение (п.п.)	
					за 3 месяца	за 12 месяцев
БС	Банковский сектор	0.40	0.82	0.93	0.11	0.53
ГБ	Государственные банки	0.04	0.05	0.04	-0.00	-0.00
ИБ	Иностранные банки	1.55	3.20	3.45	0.26	1.90
ЧБ	Частные банки	2.35	2.66	4.09	1.43	1.74
КБ	Крупные банки	0.06	0.07	0.06	-0.00	0.01
СБ	Средние банки	1.77	2.87	3.21	0.33	1.44
МБ	Малые банки	1.71	4.42	4.70	0.28	2.99

Активы II классификационной группы, предоставленные физическим лицам

млрд. рублей

		01.01.2013	01.10.2013	01.01.2014	Изменение (%)	
					за 3 месяца	за 12 месяцев
БС	Банковский сектор	1 181.3	1 013.6	904.7	-10.7	-23.4

КРЕДИТНЫЙ РИСК

Проблемные активы, предоставленные физическим лицам в белорусских рублях

млрд. рублей

		01.01.2013	01.10.2013	01.01.2014	Изменение (%)	
					за 3 месяца	за 12 месяцев
БС	Банковский сектор	124.1	387.6	479.0	23.6	286.0
ГБ	Государственные банки	8.5	14.0	13.8	-1.0	62.0
ИБ	Иностранные банки	106.2	359.2	442.1	23.1	316.3
ЧБ	Частные банки	9.4	14.5	23.0	59.0	146.2
КБ	Крупные банки	10.9	19.5	21.2	8.9	94.0
СБ	Средние банки	49.1	158.0	198.0	25.3	303.5
МБ	Малые банки	64.1	210.1	259.7	23.6	305.3

Доля в активах, подверженных кредитному риску, предоставленных физическим лицам в белорусских рублях

проценты

		01.01.2013	01.10.2013	01.01.2014	Изменение (п.п.)	
					за 3 месяца	за 12 месяцев
БС	Банковский сектор	0.32	0.78	0.90	0.12	0.58
ГБ	Государственные банки	0.03	0.04	0.03	-0.00	0.01
ИБ	Иностранные банки	1.30	3.15	3.44	0.29	2.14
ЧБ	Частные банки	2.36	2.67	4.11	1.44	1.75
КБ	Крупные банки	0.03	0.05	0.05	0.00	0.02
СБ	Средние банки	1.28	2.75	3.14	0.39	1.85
МБ	Малые банки	1.70	4.44	4.71	0.28	3.02

Активы II классификационной группы, предоставленные физическим лицам в белорусских рублях

млрд. рублей

		01.01.2013	01.10.2013	01.01.2014	Изменение (%)	
					за 3 месяца	за 12 месяцев
БС	Банковский сектор	286.2	333.9	336.2	0.7	17.5

КРЕДИТНЫЙ РИСК

Проблемные активы, предоставленные физическим лицам в иностранной валюте

млрд. рублей

		01.01.2013	01.10.2013	01.01.2014	Изменение (%)	
					за 3 месяца	за 12 месяцев
БС	Банковский сектор	37.1	27.1	23.5	-13.6	-36.8
ГБ	Государственные банки	5.0	4.1	3.6	-12.4	-27.7
ИБ	Иностранные банки	32.1	23.0	19.8	-13.8	-38.1
ЧБ	Частные банки	0.0	0.0	0.0	30.8	-91.8
КБ	Крупные банки	6.9	6.5	4.8	-25.6	-30.2
СБ	Средние банки	24.8	20.1	18.1	-9.7	-26.8
МБ	Малые банки	5.5	0.6	0.5	-13.9	-90.3

Доля в активах, подверженных кредитному риску, предоставленных физическим лицам в иностранной валюте

проценты

		01.01.2013	01.10.2013	01.01.2014	Изменение (п.п.)	
					за 3 месяца	за 12 месяцев
БС	Банковский сектор	3.14	3.13	2.82	-0.31	-0.32
ГБ	Государственные банки	1.12	1.29	1.18	-0.11	0.06
ИБ	Иностранные банки	4.39	4.23	3.79	-0.43	-0.59
ЧБ	Частные банки	1.03	0.11	0.15	0.04	-0.88
КБ	Крупные банки	1.28	1.65	1.27	-0.37	-0.00
СБ	Средние банки	6.99	4.47	4.21	-0.26	-2.78
МБ	Малые банки	1.90	2.45	2.29	-0.16	0.39

Активы II классификационной группы, предоставленные физическим лицам в иностранной валюте

млрд. рублей

		01.01.2013	01.10.2013	01.01.2014	Изменение (%)	
					за 3 месяца	за 12 месяцев
БС	Банковский сектор	895.1	679.8	568.5	-16.4	-36.5

КРЕДИТНЫЙ РИСК

Проблемные активы, предоставленные банкам

млрд. рублей

		01.01.2013	01.10.2013	01.01.2014	Изменение (%)	
					за 3 месяца	за 12 месяцев
БС	Банковский сектор	231.5	159.3	130.5	-18.0	-43.6
ГБ	Государственные банки	0	7.2	3.8	-46.8	-
ИБ	Иностранные банки	231.3	139.9	126.1	-9.8	-45.5
ЧБ	Частные банки	0.2	12.2	0.6	-95.3	203.9
КБ	Крупные банки	0.5	25.5	24.5	-3.9	4 816.9
СБ	Средние банки	43.4	13.8	29.1	110.9	-32.9
МБ	Малые банки	187.6	120.0	76.9	-35.9	-59.0

Доля в активах, подверженных кредитному риску, предоставленных банкам

проценты

		01.01.2013	01.10.2013	01.01.2014	Изменение (п.п.)	
					за 3 месяца	за 12 месяцев
БС	Банковский сектор	1.47	1.13	0.79	-0.34	-0.68
ГБ	Государственные банки	0	0.11	0.05	-0.06	0.05
ИБ	Иностранные банки	2.40	1.93	1.59	-0.35	-0.82
ЧБ	Частные банки	0.06	2.90	0.13	-2.77	0.07
КБ	Крупные банки	0.01	0.27	0.23	-0.05	0.22
СБ	Средние банки	1.25	0.62	0.90	0.28	-0.35
МБ	Малые банки	5.40	4.64	3.02	-1.62	-2.38

Активы II классификационной группы, предоставленные банкам

млрд. рублей

		01.01.2013	01.10.2013	01.01.2014	Изменение (%)	
					за 3 месяца	за 12 месяцев
БС	Банковский сектор	453.5	173.5	251.1	44.7	-44.6

КРЕДИТНЫЙ РИСК

Проблемные активы, предоставленные банкам в белорусских рублях

млрд. рублей

		01.01.2013	01.10.2013	01.01.2014	Изменение (%)	
					за 3 месяца	за 12 месяцев
БС	Банковский сектор	0.3	22.8	0	-100.0	-100.0
ГБ	Государственные банки	0	0	0	-	-
ИБ	Иностранные банки	0.3	22.8	0	-100.0	-100.0
ЧБ	Частные банки	0	0	0	-	-
КБ	Крупные банки	0	0	0	-	-
СБ	Средние банки	0	0	0	-	-
МБ	Малые банки	0.3	22.8	0	-100.0	-100.0

Доля в активах, подверженных кредитному риску, предоставленных банкам в белорусских рублях

проценты

		01.01.2013	01.10.2013	01.01.2014	Изменение (п.п.)	
					за 3 месяца	за 12 месяцев
БС	Банковский сектор	0.01	0.84	0	-0.84	-0.01
ГБ	Государственные банки	0	0	0	0	0
ИБ	Иностранные банки	0.03	2.71	0	-2.71	-0.03
ЧБ	Частные банки	0	0	0	0	0
КБ	Крупные банки	0	0	0	0	0
СБ	Средние банки	0	0	0	0	0
МБ	Малые банки	0.09	7.06	0	-7.06	-0.09

Активы II классификационной группы, предоставленные банкам в белорусских рублях

млрд. рублей

		01.01.2013	01.10.2013	01.01.2014	Изменение (%)	
					за 3 месяца	за 12 месяцев
БС	Банковский сектор	17.1	0	0	-	-100.0

КРЕДИТНЫЙ РИСК

Проблемные активы, предоставленные банкам в иностранной валюте

млрд. рублей

		01.01.2013	01.10.2013	01.01.2014	Изменение (%)	
					за 3 месяца	за 12 месяцев
БС	Банковский сектор	231.2	136.5	130.5	-4.4	-43.6
ГБ	Государственные банки	0	7.2	3.8	-46.8	-
ИБ	Иностранные банки	231.0	117.1	126.1	7.7	-45.4
ЧБ	Частные банки	0.2	12.2	0.6	-95.3	203.9
КБ	Крупные банки	0.5	25.5	24.5	-3.9	4 816.9
СБ	Средние банки	43.4	13.8	29.1	110.9	-32.9
МБ	Малые банки	187.3	97.2	76.9	-20.9	-58.9

Доля в активах, подверженных кредитному риску, предоставленных банкам в иностранной валюте

проценты

		01.01.2013	01.10.2013	01.01.2014	Изменение (п.п.)	
					за 3 месяца	за 12 месяцев
БС	Банковский сектор	1.72	1.19	0.90	-0.29	-0.82
ГБ	Государственные банки	0	0.15	0.06	-0.09	0.06
ИБ	Иностранные банки	2.69	1.83	1.65	-0.18	-1.04
ЧБ	Частные банки	0.08	4.04	0.18	-3.86	0.10
КБ	Крупные банки	0.01	0.36	0.27	-0.09	0.26
СБ	Средние банки	1.56	0.67	0.94	0.27	-0.62
МБ	Малые банки	5.93	4.29	3.26	-1.03	-2.67

Активы II классификационной группы, предоставленные банкам в иностранной валюте

млрд. рублей

		01.01.2013	01.10.2013	01.01.2014	Изменение (%)	
					за 3 месяца	за 12 месяцев
БС	Банковский сектор	436.5	173.5	251.1	44.7	-42.5

КРЕДИТНЫЙ РИСК

Фактически созданный резерв по активам, подверженным кредитному риску

млрд. рублей

		01.01.2013	01.10.2013	01.01.2014	Изменение (%)	
					за 3 месяца	за 12 месяцев
БС	Банковский сектор	8 532.9	9 719.9	9 832.8	1.2	15.2
ГБ	Государственные банки	5 606.0	6 262.2	5 984.4	-4.4	6.7
ИБ	Иностранные банки	2 861.9	3 366.5	3 740.5	11.1	30.7
ЧБ	Частные банки	64.9	91.2	107.9	18.3	66.2
КБ	Крупные банки	6 734.6	7 558.3	7 335.0	-3.0	8.9
СБ	Средние банки	1 129.6	1 454.5	1 627.5	11.9	44.1
МБ	Малые банки	668.7	707.0	870.3	23.1	30.1

Полнота формирования резерва по активам, подверженным кредитному риску

проценты

		01.01.2013	01.10.2013	01.01.2014	Изменение (п.п.)	
					за 3 месяца	за 12 месяцев
БС	Банковский сектор	99.66	99.95	99.93	-0.02	0.27
ГБ	Государственные банки	99.29	100.04	100.00	-0.04	0.71
ИБ	Иностранные банки	100.46	99.77	99.80	0.02	-0.66
ЧБ	Частные банки	97.32	100.00	100.76	0.76	3.44
КБ	Крупные банки	99.07	99.93	99.89	-0.04	0.82
СБ	Средние банки	103.57	100.00	100.02	0.02	-3.55
МБ	Малые банки	99.26	100.00	100.09	0.09	0.83

КРЕДИТНЫЙ РИСК

Фактически созданный резерв по активам I группы

млрд. рублей

		01.01.2013	01.10.2013	01.01.2014	Изменение (%)	
					за 3 месяца	за 12 месяцев
БС	Банковский сектор	1 707.0	2 154.8	2 310.5	7.2	35.4
ГБ	Государственные банки	1 145.2	1 477.3	1 577.9	6.8	37.8
ИБ	Иностранные банки	548.0	661.0	711.5	7.6	29.8
ЧБ	Частные банки	13.7	16.5	21.1	28.3	53.9
КБ	Крупные банки	1 399.3	1 807.2	1 887.4	4.4	34.9
СБ	Средние банки	201.7	260.3	292.7	12.4	45.1
МБ	Малые банки	106.0	87.2	130.4	49.5	23.0

Полнота формирования резерва по активам I группы

проценты

		01.01.2013	01.10.2013	01.01.2014	Изменение (п.п.)	
					за 3 месяца	за 12 месяцев
БС	Банковский сектор	95.77	100.64	100.05	-0.59	4.28
ГБ	Государственные банки	96.60	100.94	100.00	-0.94	3.40
ИБ	Иностранные банки	94.25	100.00	100.05	0.05	5.79
ЧБ	Частные банки	88.45	100.00	104.00	4.00	15.55
КБ	Крупные банки	95.86	100.77	100.00	-0.77	4.14
СБ	Средние банки	99.24	100.00	100.12	0.12	0.88
МБ	Малые банки	88.72	100.00	100.63	0.62	11.90

КРЕДИТНЫЙ РИСК

Фактически созданный резерв по активам II-V групп

млрд. рублей

		01.01.2013	01.10.2013	01.01.2014	Изменение (%)	
					за 3 месяца	за 12 месяцев
БС	Банковский сектор	6 825.9	7 525.3	7 466.8	-0.8	9.4
ГБ	Государственные банки	4 460.8	4 784.8	4 406.5	-7.9	-1.2
ИБ	Иностранные банки	2 313.9	2 665.8	2 973.6	11.5	28.5
ЧБ	Частные банки	51.2	74.7	86.8	16.1	69.5
КБ	Крупные банки	5 335.3	5 751.1	5 447.6	-5.3	2.1
СБ	Средние банки	927.9	1 167.8	1 298.7	11.2	40.0
МБ	Малые банки	562.7	606.4	720.6	18.8	28.1

Полнота формирования резерва по активам II-V групп

проценты

		01.01.2013	01.10.2013	01.01.2014	Изменение (п.п.)	
					за 3 месяца	за 12 месяцев
БС	Банковский сектор	100.68	99.75	99.89	0.14	-0.79
ГБ	Государственные банки	100.00	99.76	100.00	0.24	-0.00
ИБ	Иностранные банки	102.05	99.72	99.73	0.02	-2.31
ЧБ	Частные банки	100.00	100.00	100.00	0.00	0.00
КБ	Крупные банки	99.95	99.67	99.85	0.18	-0.10
СБ	Средние банки	104.57	100.00	100.00	0.00	-4.57
МБ	Малые банки	101.53	100.00	100.00	0.00	-1.53

КРЕДИТНЫЙ РИСК

Фактически созданный резерв по проблемным активам

млрд. рублей

		01.01.2013	01.10.2013	01.01.2014	Изменение (%)	
					за 3 месяца	за 12 месяцев
БС	Банковский сектор	4 039.7	4 624.5	4 774.5	3.2	18.2
ГБ	Государственные банки	2 777.4	3 088.9	2 976.6	-3.6	7.2
ИБ	Иностранные банки	1 231.0	1 486.7	1 749.2	17.7	42.1
ЧБ	Частные банки	31.2	48.9	48.6	-0.5	55.7
КБ	Крупные банки	3 239.6	3 675.8	3 574.8	-2.7	10.3
СБ	Средние банки	364.4	446.9	586.8	31.3	61.1
МБ	Малые банки	435.7	501.9	612.8	22.1	40.6

Полнота формирования резерва по проблемным активам

проценты

		01.01.2013	01.10.2013	01.01.2014	Изменение (п.п.)	
					за 3 месяца	за 12 месяцев
БС	Банковский сектор	100.21	99.59	99.83	0.24	-0.38
ГБ	Государственные банки	100.00	99.63	99.99	0.36	-0.00
ИБ	Иностранные банки	100.69	99.49	99.55	0.06	-1.15
ЧБ	Частные банки	100.00	100.00	100.00	0.00	-0.00
КБ	Крупные банки	99.92	99.48	99.77	0.29	-0.14
СБ	Средние банки	100.72	100.00	100.00	0.00	-0.72
МБ	Малые банки	101.95	100.00	100.00	0.00	-1.95

КРЕДИТНЫЙ РИСК

Отношение проблемных активов за минусом фактически созданного по ним резерва к нормативному капиталу

проценты

		01.01.2013	01.10.2013	01.01.2014	Изменение (п.п.)	
					за 3 месяца	за 12 месяцев
БС	Банковский сектор	17.67	14.87	13.98	-0.89	-3.69
ГБ	Государственные банки	19.72	15.48	13.71	-1.77	-6.01
ИБ	Иностранные банки	13.97	14.04	14.79	0.75	0.83
ЧБ	Частные банки	8.39	9.37	7.49	-1.87	-0.90
КБ	Крупные банки	19.87	15.89	14.26	-1.64	-5.61
СБ	Средние банки	10.04	10.53	12.97	2.45	2.93
МБ	Малые банки	11.05	13.24	13.29	0.05	2.24

Отношение активов, подверженных кредитному риску, за минусом фактически созданного специального резерва, к активам, подверженным кредитному риску

проценты

		01.01.2013	01.10.2013	01.01.2014	Изменение (п.п.)	
					за 3 месяца	за 12 месяцев
БС	Банковский сектор	96.08	96.32	96.44	0.11	0.36
ГБ	Государственные банки	96.11	96.43	96.77	0.34	0.67
ИБ	Иностранные банки	96.01	96.11	95.76	-0.35	-0.26
ЧБ	Частные банки	96.47	95.78	94.91	-0.87	-1.56
КБ	Крупные банки	96.20	96.49	96.72	0.23	0.53
СБ	Средние банки	95.73	95.95	95.71	-0.23	-0.01
МБ	Малые банки	95.28	94.44	93.74	-0.70	-1.54

КРЕДИТНЫЙ РИСК

Степень кредитного риска

проценты

		01.01.2013	01.10.2013	01.01.2014	Изменение (п.п.)	
					за 3 месяца	за 12 месяцев
БС	Банковский сектор	58.74	63.07	76.38	13.31	17.64
ГБ	Государственные банки	54.37	58.64	68.28	9.65	13.91
ИБ	Иностранные банки	66.89	71.29	92.48	21.19	25.59
ЧБ	Частные банки	60.39	63.87	73.07	9.20	12.68
КБ	Крупные банки	56.95	61.23	73.37	12.13	16.41
СБ	Средние банки	68.07	72.55	94.22	21.67	26.15
МБ	Малые банки	62.39	65.01	73.49	8.48	11.09

Отношение активов, оцененных по степени кредитного риска при расчете достаточности капитала, к активам

проценты

		01.01.2013	01.10.2013	01.01.2014	Изменение (п.п.)	
					за 3 месяца	за 12 месяцев
БС	Банковский сектор	53.80	57.92	70.63	12.71	16.83
ГБ	Государственные банки	49.60	54.17	65.00	10.84	15.40
ИБ	Иностранные банки	61.58	64.68	80.81	16.13	19.23
ЧБ	Частные банки	60.11	60.99	71.46	10.47	11.35
КБ	Крупные банки	52.19	56.71	68.46	11.76	16.27
СБ	Средние банки	61.26	63.77	82.84	19.07	21.58
МБ	Малые банки	58.68	59.43	68.25	8.81	9.57

КРЕДИТНЫЙ РИСК

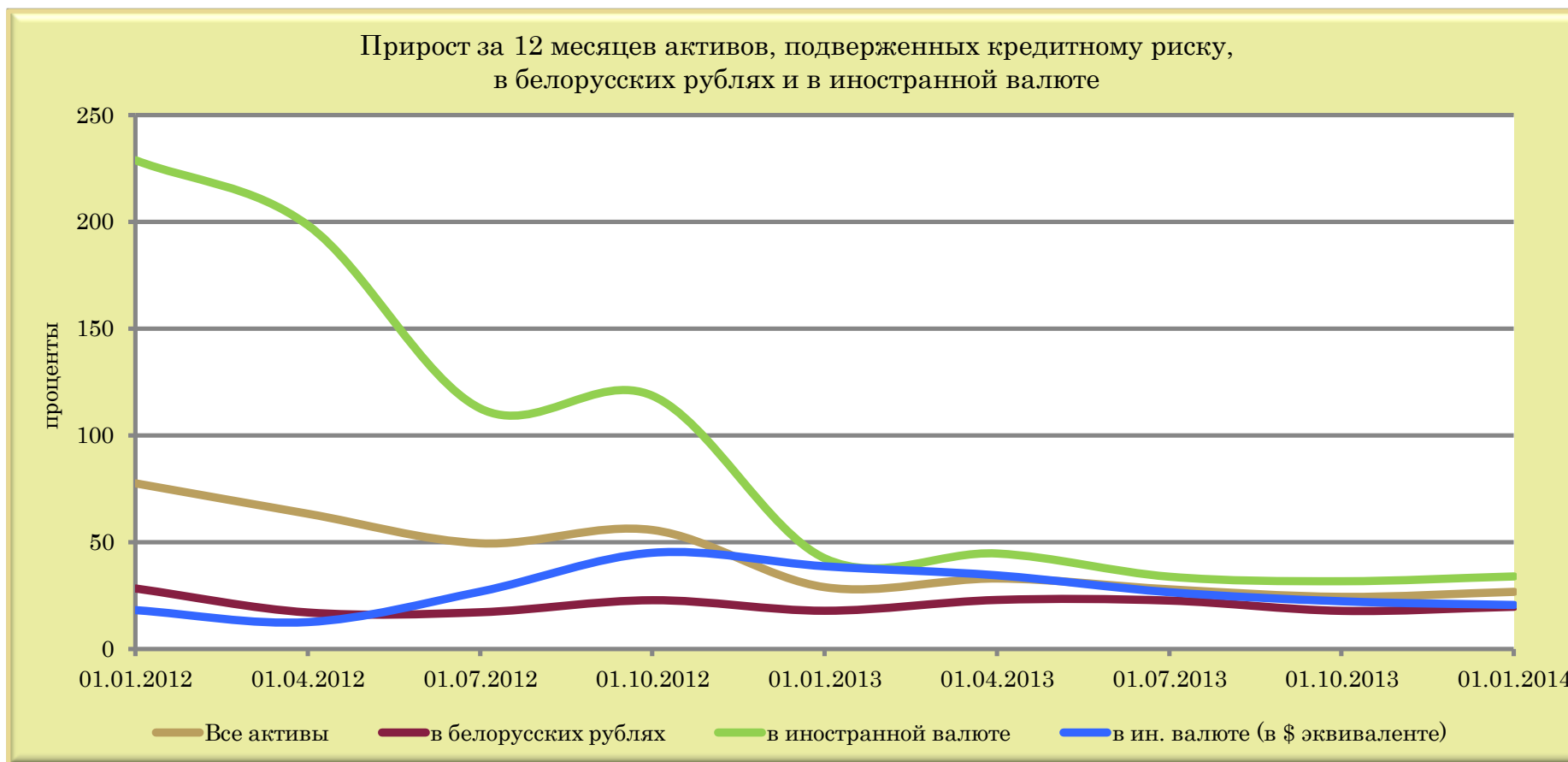

	01.01.2012	01.04.2012	01.07.2012	01.10.2012	01.01.2013	01.04.2013	01.07.2013	01.10.2013	01.01.2014
Все активы	77.42	63.21	49.42	55.62	28.92	32.98	27.92	24.41	26.76
в белорусских рублях	28.21	16.98	17.08	22.72	17.78	22.85	22.55	17.74	19.64
в иностранной валюте	228.94	198.46	112.59	118.52	42.29	44.58	33.70	31.58	33.83
в ин. валюте (в \$ эквиваленте)	18.18	12.61	26.84	44.96	38.64	34.42	26.55	22.31	20.60
Прирост обменного курса BYR/USD	178.33	165.02	67.61	50.74	2.63	7.56	5.65	7.58	10.97

КРЕДИТНЫЙ РИСК

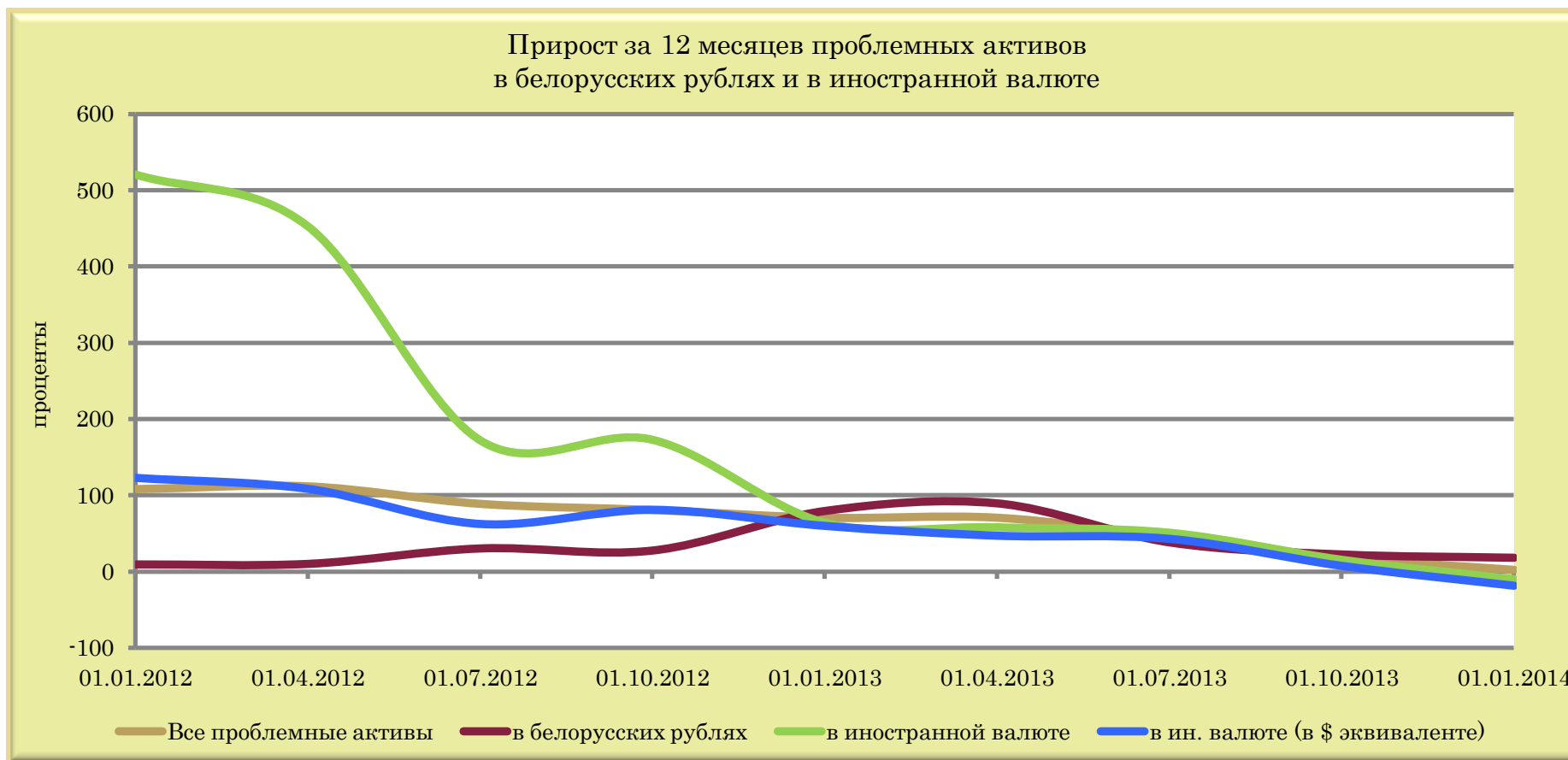

	01.01.2012	01.04.2012	01.07.2012	01.10.2012	01.01.2013	01.04.2013	01.07.2013	01.10.2013	01.01.2014
Все проблемные активы	107.95	111.59	88.72	80.69	70.53	70.58	45.71	18.47	2.46
в белорусских рублях	9.20	9.93	30.22	27.46	79.41	89.44	38.20	22.33	17.98
в иностранной валюте	520.54	452.64	172.02	172.76	63.99	57.98	50.82	15.36	-10.02
в ин. валюте (в \$ эквиваленте)	122.95	108.52	62.30	80.95	59.78	46.88	42.76	7.23	-18.91
Прирост обменного курса BYR/USD	178.33	165.02	67.61	50.74	2.63	7.56	5.65	7.58	10.97

КРЕДИТНЫЙ РИСК

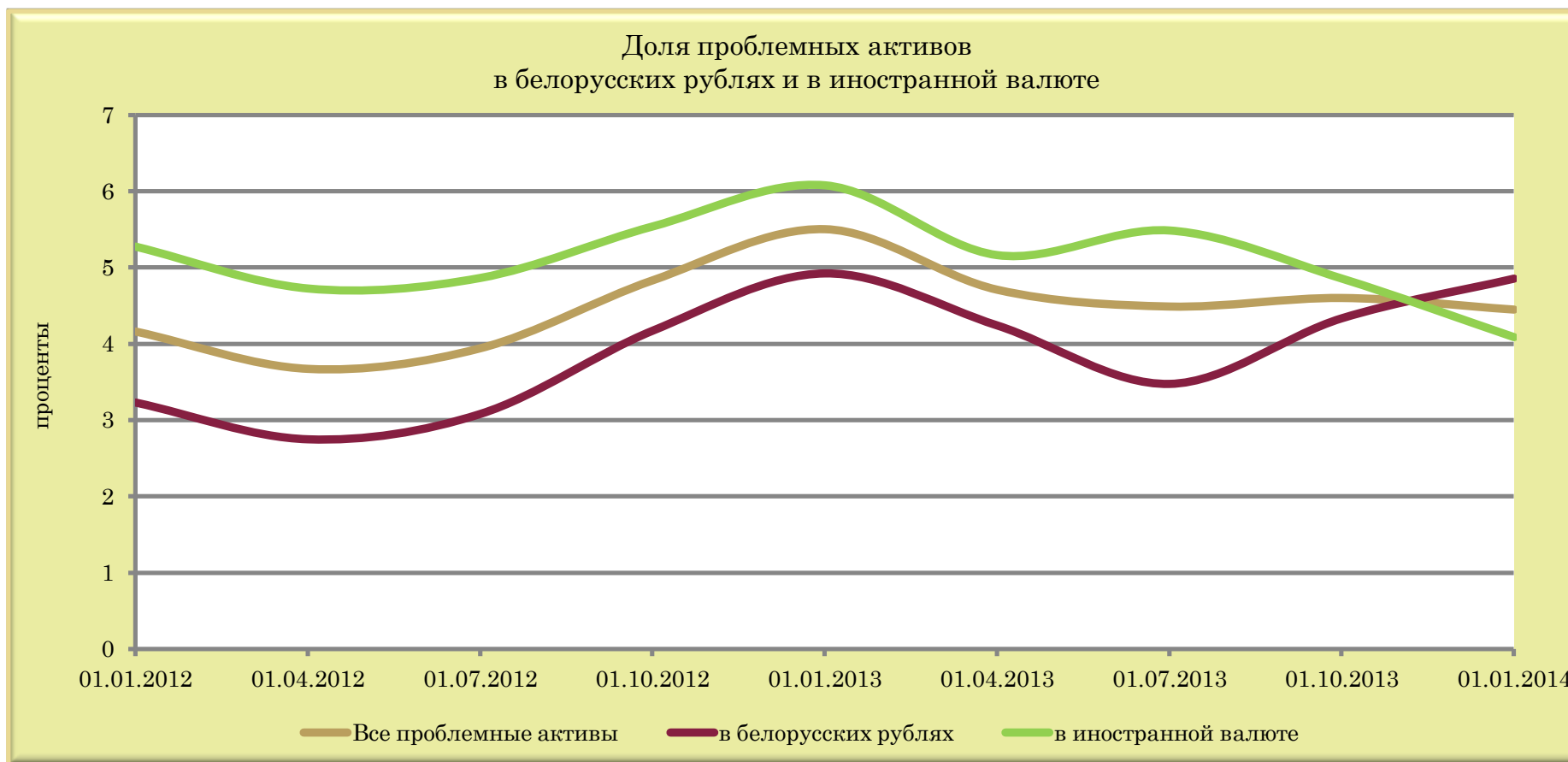

	01.01.2012	01.04.2012	01.07.2012	01.10.2012	01.01.2013	01.04.2013	01.07.2013	01.10.2013	01.01.2014
Все проблемные активы	4.16	3.67	3.94	4.83	5.50	4.71	4.49	4.60	4.45
в белорусских рублях	3.23	2.75	3.08	4.17	4.92	4.24	3.48	4.33	4.85
в иностранной валюте	5.27	4.73	4.86	5.54	6.08	5.16	5.49	4.86	4.09

КРЕДИТНЫЙ РИСК

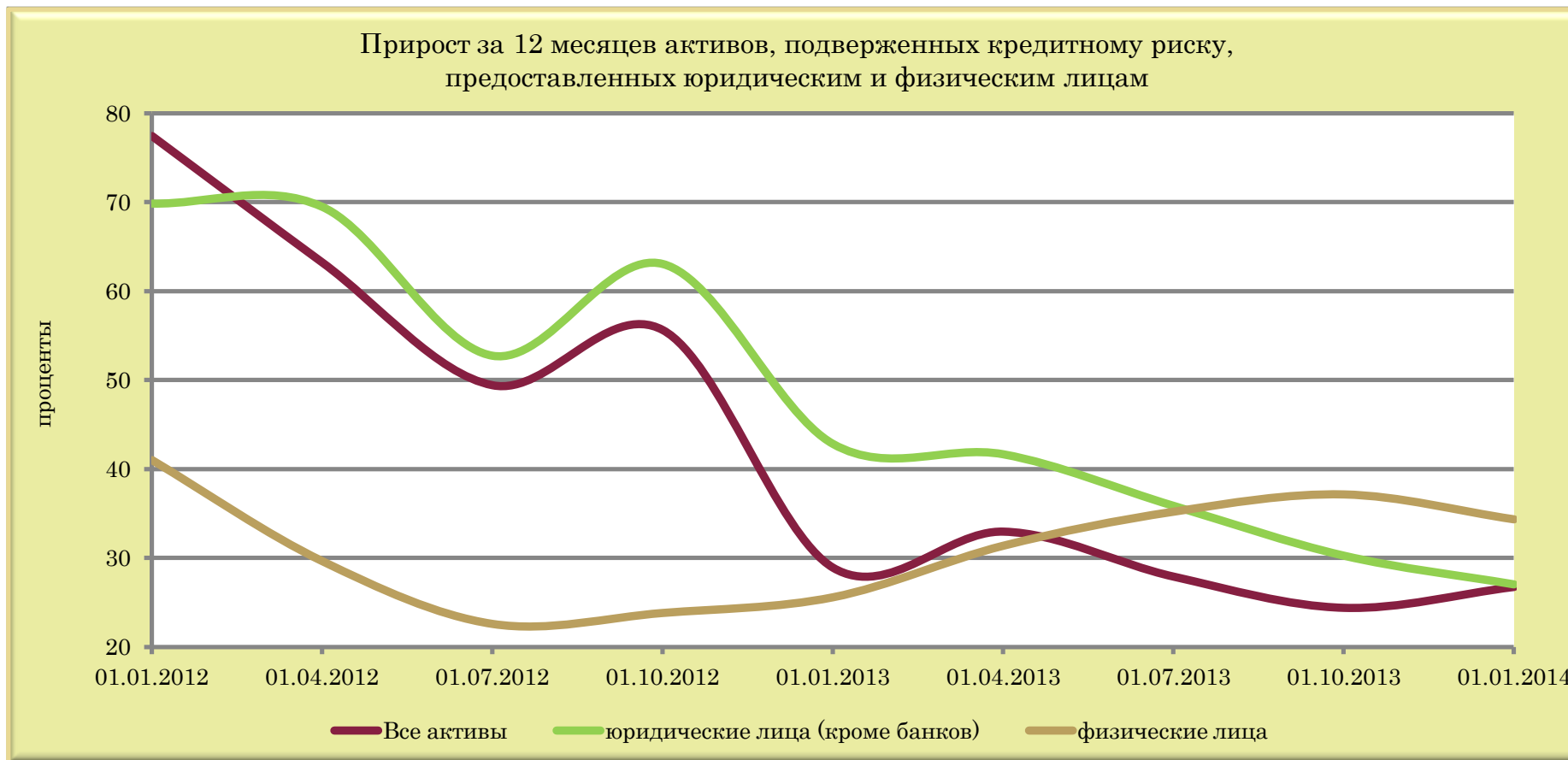

	01.01.2012	01.04.2012	01.07.2012	01.10.2012	01.01.2013	01.04.2013	01.07.2013	01.10.2013	01.01.2014
Все активы	77.42	63.21	49.42	55.62	28.92	32.98	27.92	24.41	26.76
юридические лица (кроме банков)	69.83	69.46	52.72	63.03	42.80	41.64	35.84	30.24	27.01
физические лица	41.02	29.66	22.61	23.85	25.61	31.40	35.22	37.17	34.37

КРЕДИТНЫЙ РИСК



	01.01.2012	01.04.2012	01.07.2012	01.10.2012	01.01.2013	01.04.2013	01.07.2013	01.10.2013	01.01.2014
Все проблемные активы	107.95	111.59	88.72	80.69	70.53	70.58	45.71	18.47	2.46
юридические лица (кроме банков)	62.38	108.10	97.21	96.40	122.74	76.88	44.65	17.16	0.47
физические лица	27.30	23.31	-8.56	6.75	8.00	59.73	144.18	186.63	211.63

КРЕДИТНЫЙ РИСК

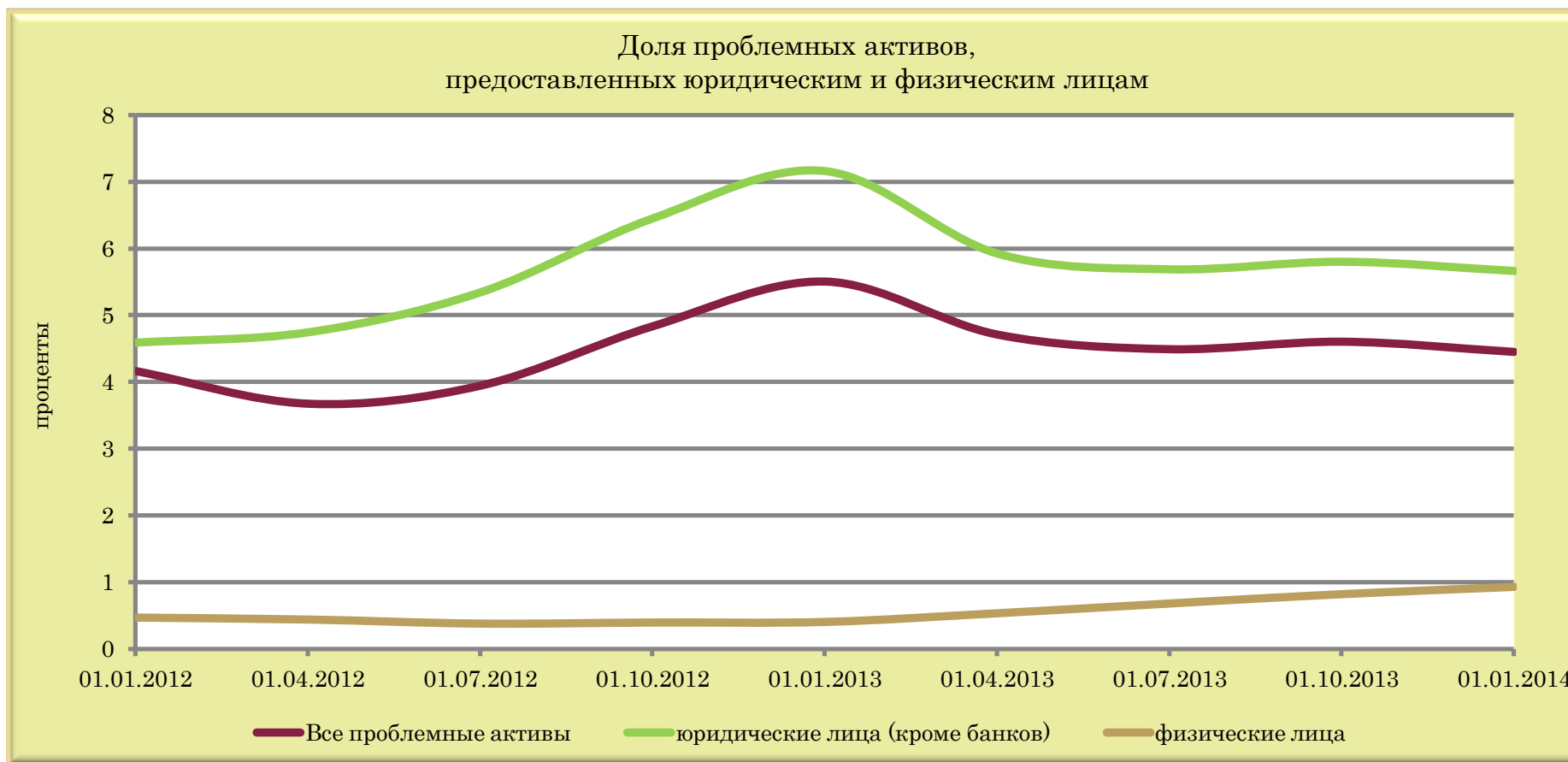

	01.01.2012	01.04.2012	01.07.2012	01.10.2012	01.01.2013	01.04.2013	01.07.2013	01.10.2013	01.01.2014
Все проблемные активы	4.16	3.67	3.94	4.83	5.50	4.71	4.49	4.60	4.45
юридические лица (кроме банков)	4.59	4.75	5.34	6.45	7.16	5.93	5.69	5.80	5.67
физические лица	0.47	0.44	0.38	0.39	0.40	0.53	0.68	0.82	0.93

КРЕДИТНЫЙ РИСК

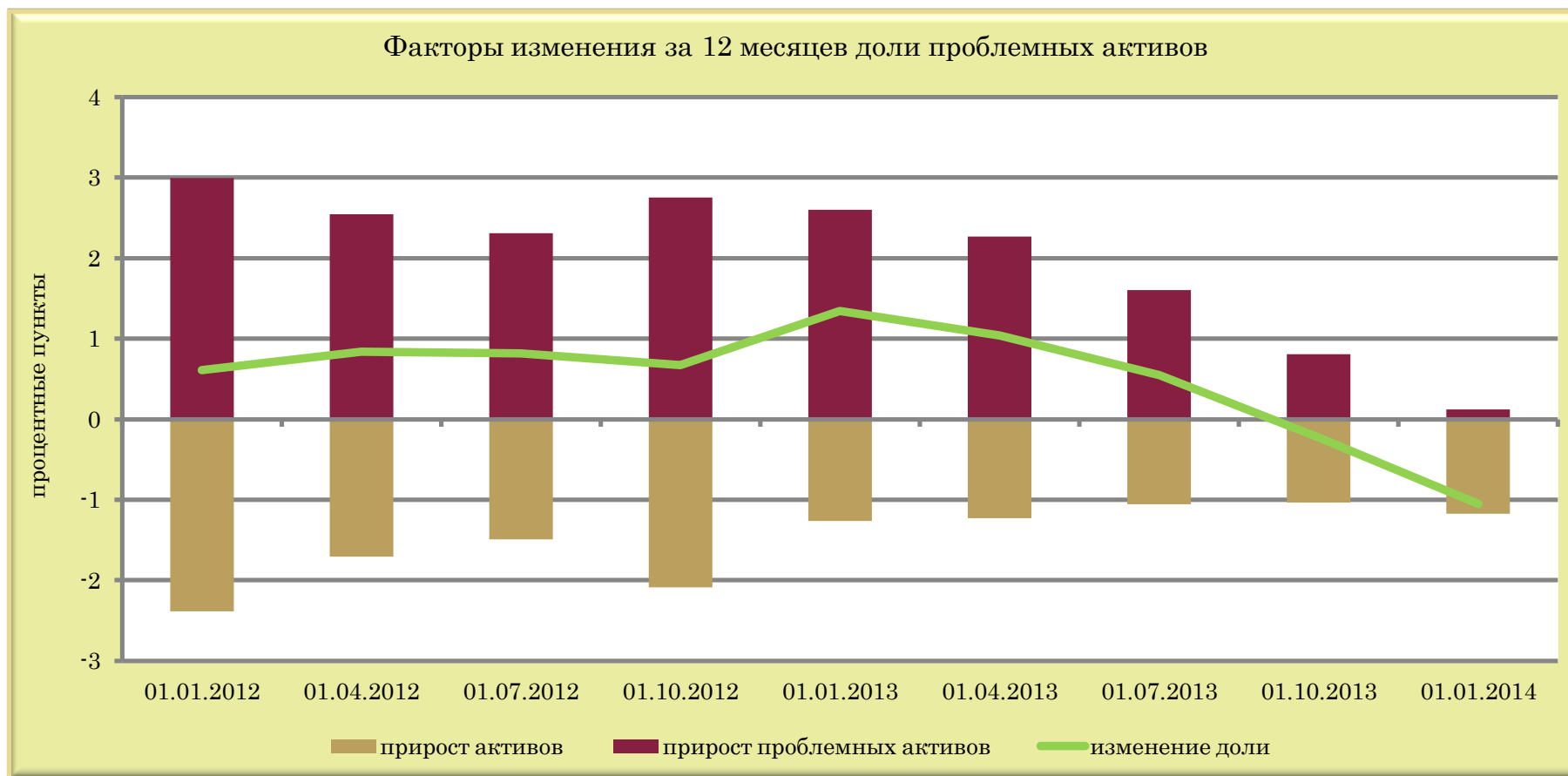

	01.01.2012	01.04.2012	01.07.2012	01.10.2012	01.01.2013	01.04.2013	01.07.2013	01.10.2013	01.01.2014
прирост активов	-2.38	-1.71	-1.49	-2.09	-1.26	-1.23	-1.06	-1.04	-1.18
прирост проблемных активов	3.00	2.55	2.31	2.76	2.60	2.27	1.60	0.80	0.12
изменение доли	0.61	0.84	0.82	0.67	1.34	1.04	0.55	-0.23	-1.05

КРЕДИТНЫЙ РИСК



	01.01.2012	01.04.2012	01.07.2012	01.10.2012	01.01.2013	01.04.2013	01.07.2013	01.10.2013	01.01.2014
прирост активов*	-8.44	-14.53	-20.60	-19.12	-13.74	-7.38	2.16	5.13	8.20
прирост реального ВВП	5.50	3.97	2.11	2.17	1.75	1.82	0.88	0.59	0.90

* скорректированный на дефлятор ВВП

КРЕДИТНЫЙ РИСК



	01.01.2012	01.04.2012	01.07.2012	01.10.2012	01.01.2013	01.04.2013	01.07.2013	01.10.2013	01.01.2014
юридические лица (кроме банков)	74.05	91.80	96.18	96.35	96.72	95.19	95.48	95.28	94.84
физические лица	2.13	2.24	1.71	1.41	1.35	2.10	2.87	3.41	4.10
банки	23.83	5.96	2.11	2.24	1.93	2.71	1.66	1.31	1.06

РИСК ЛИКВИДНОСТИ

Соотношение ликвидных и суммарных активов

проценты

		01.01.2013	01.10.2013	01.01.2014	Изменение (п.п.)	
					за 3 месяца	за 12 месяцев
БС	Банковский сектор	28.1	26.2	26.8	0.6	-1.3
ГБ	Государственные банки	25.9	23.6	23.9	0.3	-2.0
ИБ	Иностранные банки	31.6	30.6	31.7	1.0	0.1
ЧБ	Частные банки	40.4	36.0	39.1	3.0	-1.3
КБ	Крупные банки	26.5	24.5	24.4	-0.1	-2.0
СБ	Средние банки	31.6	31.8	34.1	2.3	2.5
МБ	Малые банки	39.5	36.3	39.4	3.0	-0.2

Коэффициент краткосрочной ликвидности

		01.01.2013	01.10.2013	01.01.2014	Изменение	
					за 3 месяца	за 12 месяцев
БС	Банковский сектор	1.7	1.5	1.8	0.3	0.1
ГБ	Государственные банки	1.9	1.4	1.4	-0.1	-0.5
ИБ	Иностранные банки	1.4	1.4	1.8	0.4	0.4
ЧБ	Частные банки	2.0	2.8	2.6	-0.3	0.5
КБ	Крупные банки	1.8	1.5	1.6	0.1	-0.2
СБ	Средние банки	1.2	1.4	1.8	0.4	0.5
МБ	Малые банки	2.5	2.8	3.0	0.2	0.5

РИСК ЛИКВИДНОСТИ

Соотношение ликвидных и суммарных активов в белорусских рублях

проценты

		01.01.2013	01.10.2013	01.01.2014	Изменение (п.п.)	
					за 3 месяца	за 12 месяцев
БС	Банковский сектор	20.4	21.3	20.5	-0.7	0.2
ГБ	Государственные банки	17.8	17.8	17.0	-0.8	-0.9
ИБ	Иностранные банки	27.4	31.7	31.0	-0.8	3.5
ЧБ	Частные банки	32.4	26.4	32.2	5.7	-0.2
КБ	Крупные банки	18.5	19.5	18.3	-1.2	-0.2
СБ	Средние банки	33.1	33.9	34.5	0.7	1.4
МБ	Малые банки	26.3	23.3	26.2	2.9	-0.0

Коэффициент краткосрочной ликвидности в белорусских рублях

		01.01.2013	01.10.2013	01.01.2014	Изменение	
					за 3 месяца	за 12 месяцев
БС	Банковский сектор	1.7	1.5	1.8	0.3	0.1
ГБ	Государственные банки	1.8	1.6	2.0	0.3	0.2
ИБ	Иностранные банки	1.6	1.3	1.6	0.3	0.0
ЧБ	Частные банки	2.0	1.5	1.3	-0.2	-0.7
КБ	Крупные банки	1.9	1.6	2.0	0.4	0.1
СБ	Средние банки	1.3	1.2	1.4	0.2	0.1
МБ	Малые банки	1.5	1.7	1.6	-0.1	0.1

РИСК ЛИКВИДНОСТИ

Соотношение ликвидных и суммарных активов в иностранной валюте

проценты

		01.01.2013	01.10.2013	01.01.2014	Изменение (п.п.)	
					за 3 месяца	за 12 месяцев
БС	Банковский сектор	35.9	31.1	32.3	1.2	-3.6
ГБ	Государственные банки	37.3	31.6	32.4	0.8	-4.9
ИБ	Иностранные банки	34.0	30.2	32.0	1.8	-1.9
ЧБ	Частные банки	48.1	43.3	43.4	0.0	-4.8
КБ	Крупные банки	35.5	30.0	30.4	0.4	-5.1
СБ	Средние банки	30.6	30.7	33.9	3.2	3.3
МБ	Малые банки	50.0	48.0	52.1	4.0	2.1

Коэффициент краткосрочной ликвидности в иностранной валюте

		01.01.2013	01.10.2013	01.01.2014	Изменение	
					за 3 месяца	за 12 месяцев
БС	Банковский сектор	1.4	1.4	1.5	0.1	0.1
ГБ	Государственные банки	1.6	1.0	0.9	-0.0	-0.7
ИБ	Иностранные банки	1.1	1.5	2.0	0.5	0.9
ЧБ	Частные банки	1.6	3.3	3.1	-0.2	1.6
КБ	Крупные банки	1.3	1.1	1.1	-0.0	-0.3
СБ	Средние банки	1.1	1.6	2.1	0.5	1.0
МБ	Малые банки	2.1	4.1	5.1	1.0	2.9

РИСК ЛИКВИДНОСТИ

Коэффициент мгновенной ликвидности

проценты

		01.01.2013	01.10.2013	01.01.2014	Изменение (п.п.)	
					за 3 месяца	за 12 месяцев
БС	Банковский сектор	250.4	225.3	239.6	14.3	-10.8
ГБ	Государственные банки	268.4	232.9	234.3	1.4	-34.1
ИБ	Иностранные банки	222.9	213.5	240.5	27.0	17.6
ЧБ	Частные банки	583.9	358.7	505.8	147.2	-78.0
КБ	Крупные банки	261.0	230.5	237.7	7.3	-23.3
СБ	Средние банки	200.1	197.2	224.5	27.2	24.4
МБ	Малые банки	276.8	278.7	307.4	28.7	30.6

Коэффициент текущей ликвидности

проценты

		01.01.2013	01.10.2013	01.01.2014	Изменение (п.п.)	
					за 3 месяца	за 12 месяцев
БС	Банковский сектор	127.6	111.5	122.2	10.7	-5.4
ГБ	Государственные банки	132.7	109.5	121.1	11.6	-11.7
ИБ	Иностранные банки	119.8	112.5	122.0	9.5	2.2
ЧБ	Частные банки	206.2	168.8	191.3	22.5	-14.8
КБ	Крупные банки	127.2	105.9	116.0	10.1	-11.2
СБ	Средние банки	111.8	120.1	132.9	12.8	21.1
МБ	Малые банки	165.4	154.3	153.2	-1.1	-12.2

РИСК ЛИКВИДНОСТИ

Коэффициент мгновенной ликвидности в белорусских рублях

проценты

		01.01.2013	01.10.2013	01.01.2014	Изменение (п.п.)	
					за 3 месяца	за 12 месяцев
БС	Банковский сектор	189.2	295.5	270.6	-24.8	81.4
ГБ	Государственные банки	178.7	327.0	313.1	-13.9	134.4
ИБ	Иностранные банки	198.2	265.8	229.4	-36.4	31.2
ЧБ	Частные банки	455.3	209.2	427.4	218.1	-27.9
КБ	Крупные банки	183.9	328.2	287.8	-40.4	103.9
СБ	Средние банки	214.7	243.2	237.0	-6.2	22.2
МБ	Малые банки	179.6	221.2	250.0	28.8	70.4

Коэффициент текущей ликвидности в белорусских рублях

проценты

		01.01.2013	01.10.2013	01.01.2014	Изменение (п.п.)	
					за 3 месяца	за 12 месяцев
БС	Банковский сектор	108.0	113.8	120.6	6.8	12.6
ГБ	Государственные банки	102.4	113.9	123.3	9.4	21.0
ИБ	Иностранные банки	115.7	113.9	117.4	3.5	1.7
ЧБ	Частные банки	159.3	105.0	111.6	6.6	-47.7
КБ	Крупные банки	107.8	114.4	124.4	10.0	16.6
СБ	Средние банки	109.3	110.8	111.0	0.1	1.6
МБ	Малые банки	107.0	115.8	115.5	-0.2	8.5

РИСК ЛИКВИДНОСТИ

Коэффициент мгновенной ликвидности в иностранной валюте

проценты

		01.01.2013	01.10.2013	01.01.2014	Изменение (п.п.)	
					за 3 месяца	за 12 месяцев
БС	Банковский сектор	304.4	182.6	213.1	30.5	-91.3
ГБ	Государственные банки	343.9	181.8	196.1	14.4	-147.7
ИБ	Иностранные банки	257.5	176.3	231.4	55.1	-26.1
ЧБ	Частные банки	392.8	1 104.6	552.3	-552.3	159.4
КБ	Крупные банки	339.8	179.2	206.7	27.5	-133.1
СБ	Средние банки	183.5	160.3	201.9	41.6	18.3
МБ	Малые банки	326.9	335.2	327.4	-7.8	0.6

Коэффициент текущей ликвидности в иностранной валюте

проценты

		01.01.2013	01.10.2013	01.01.2014	Изменение (п.п.)	
					за 3 месяца	за 12 месяцев
БС	Банковский сектор	142.5	107.6	121.2	13.6	-21.3
ГБ	Государственные банки	159.4	104.1	118.6	14.5	-40.8
ИБ	Иностранные банки	125.0	108.6	121.4	12.8	-3.6
ЧБ	Частные банки	201.8	332.2	329.0	-3.1	127.2
КБ	Крупные банки	143.3	98.6	110.0	11.4	-33.3
СБ	Средние банки	112.0	122.1	143.9	21.9	31.9
МБ	Малые банки	207.6	186.6	177.5	-9.0	-30.0

РИСК ЛИКВИДНОСТИ

Структура активов по срокам до погашения

проценты

		БС	ГБ	ИБ	ЧБ	КБ	СБ	МБ	
до востребования	01.01.2013	20.33	18.32	23.48	38.58	18.68	25.81	29.20	
	01.10.2013	16.52	14.23	20.12	28.44	14.39	24.64	24.98	
	01.01.2014	17.38	15.16	20.90	33.42	15.01	25.92	26.67	
	изменение (п.п.)	за 3 месяца	0.86	0.92	0.78	4.98	0.62	1.28	1.69
		за 12 месяцев	-2.96	-3.16	-2.58	-5.16	-3.66	0.10	-2.53
до 1 года	01.01.2013	35.09	30.34	44.02	26.58	33.25	43.94	40.19	
	01.10.2013	37.46	31.46	47.96	32.50	35.56	47.47	37.54	
	01.01.2014	36.65	31.26	46.56	27.20	34.71	46.60	36.77	
	изменение (п.п.)	за 3 месяца	-0.81	-0.20	-1.40	-5.30	-0.85	-0.88	-0.78
		за 12 месяцев	1.56	0.92	2.54	0.61	1.46	2.65	-3.42
более 1 года	01.01.2013	37.80	43.83	27.16	25.05	41.15	25.84	21.34	
	01.10.2013	37.66	45.14	25.09	25.79	41.35	23.43	23.34	
	01.01.2014	37.22	44.58	24.38	25.54	41.42	21.77	21.45	
	изменение (п.п.)	за 3 месяца	-0.44	-0.56	-0.71	-0.25	0.07	-1.66	-1.90
		за 12 месяцев	-0.58	0.76	-2.77	0.48	0.27	-4.07	0.10
бессрочные и просроченные	01.01.2013	6.78	7.52	5.35	9.79	6.93	4.41	9.27	
	01.10.2013	8.36	9.17	6.84	13.28	8.70	4.46	14.14	
	01.01.2014	8.75	9.00	8.16	13.85	8.86	5.72	15.12	
	изменение (п.п.)	за 3 месяца	0.39	-0.16	1.32	0.57	0.16	1.26	0.98
		за 12 месяцев	1.97	1.48	2.81	4.07	1.93	1.31	5.85

РИСК ЛИКВИДНОСТИ

Структура активов в белорусских рублях по срокам до погашения

проценты

		БС	ГБ	ИБ	ЧБ	КБ	СБ	МБ	
до востребования	01.01.2013	14.17	10.57	24.20	30.95	11.67	31.41	21.68	
	01.10.2013	14.94	10.99	26.73	19.16	12.61	31.28	18.21	
	01.01.2014	16.25	12.37	27.66	29.91	13.69	32.56	22.43	
	изменение (п.п.)	за 3 месяца	1.31	1.38	0.93	10.75	1.08	1.29	4.22
		за 12 месяцев	2.08	1.79	3.46	-1.04	2.01	1.15	0.75
до 1 года	01.01.2013	28.45	25.39	37.68	24.95	27.66	30.64	35.71	
	01.10.2013	28.69	25.84	37.14	33.26	27.53	34.08	35.62	
	01.01.2014	27.50	25.26	34.63	20.97	26.52	32.07	32.85	
	изменение (п.п.)	за 3 месяца	-1.19	-0.57	-2.52	-12.30	-1.01	-2.00	-2.77
		за 12 месяцев	-0.95	-0.12	-3.05	-3.98	-1.14	1.43	-2.86
более 1 года	01.01.2013	46.96	53.62	28.04	25.52	50.51	27.49	28.80	
	01.10.2013	45.70	53.14	24.13	21.99	49.78	22.98	28.49	
	01.01.2014	45.21	52.45	23.86	21.93	49.44	22.79	27.04	
	изменение (п.п.)	за 3 месяца	-0.49	-0.69	-0.26	-0.06	-0.34	-0.20	-1.45
		за 12 месяцев	-1.75	-1.17	-4.18	-3.59	-1.07	-4.71	-1.76
бессрочные и просроченные	01.01.2013	10.41	10.42	10.08	18.59	10.16	10.46	13.81	
	01.10.2013	10.68	10.04	12.00	25.59	10.09	11.67	17.67	
	01.01.2014	11.04	9.92	13.85	27.20	10.35	12.58	17.68	
	изменение (п.п.)	за 3 месяца	0.36	-0.12	1.85	1.61	0.27	0.91	0.01
		за 12 месяцев	0.62	-0.50	3.77	8.61	0.20	2.12	3.87

РИСК ЛИКВИДНОСТИ

Структура активов в иностранной валюте по срокам до погашения

проценты

		БС	ГБ	ИБ	ЧБ	КБ	СБ	МБ	
до востребования	01.01.2013	26.67	29.34	23.07	46.05	26.65	22.34	35.17	
	01.10.2013	18.00	18.65	16.88	36.79	16.25	21.07	31.41	
	01.01.2014	18.37	18.61	17.68	36.26	16.32	22.62	30.55	
	изменение (п.п.)	за 3 месяца	0.37	-0.04	0.81	-0.53	0.06	1.56	-0.86
		за 12 месяцев	-8.29	-10.72	-5.39	-9.79	-10.33	0.29	-4.62
до 1 года	01.01.2013	41.92	37.38	47.60	28.18	39.61	52.21	43.74	
	01.10.2013	45.75	39.12	53.26	31.81	43.97	54.69	39.37	
	01.01.2014	44.77	38.68	52.23	32.25	42.79	53.80	40.36	
	изменение (п.п.)	за 3 месяца	-0.98	-0.44	-1.03	0.44	-1.18	-0.89	0.99
		за 12 месяцев	2.85	1.30	4.63	4.07	3.18	1.58	-3.38
более 1 года	01.01.2013	28.36	29.88	26.65	24.60	30.48	24.81	15.43	
	01.10.2013	30.07	34.24	25.56	29.21	32.53	23.67	18.45	
	01.01.2014	30.13	34.84	24.63	28.46	33.50	21.27	16.32	
	изменение (п.п.)	за 3 месяца	0.06	0.59	-0.93	-0.74	0.98	-2.40	-2.12
		за 12 месяцев	1.77	4.95	-2.02	3.86	3.02	-3.54	0.89
бессрочные и просроченные	01.01.2013	3.05	3.40	2.67	1.17	3.26	0.64	5.67	
	01.10.2013	6.18	7.98	4.31	2.20	7.25	0.58	10.78	
	01.01.2014	6.72	7.87	5.46	3.03	7.39	2.31	12.77	
	изменение (п.п.)	за 3 месяца	0.55	-0.11	1.15	0.83	0.14	1.74	2.00
		за 12 месяцев	3.68	4.47	2.79	1.86	4.13	1.67	7.10

РИСК ЛИКВИДНОСТИ

Структура обязательств по срокам до погашения

проценты

		БС	ГБ	ИБ	ЧБ	КБ	СБ	МБ	
до востребования	01.01.2013	21.59	20.04	24.16	28.81	19.12	35.38	24.81	
	01.10.2013	21.75	20.32	24.01	28.95	19.26	34.53	23.23	
	01.01.2014	20.71	19.41	22.80	29.93	18.44	31.98	21.76	
	изменение (п.п.)	за 3 месяца	-1.05	-0.91	-1.21	0.98	-0.82	-2.55	-1.47
		за 12 месяцев	-0.88	-0.64	-1.36	1.12	-0.68	-3.40	-3.05
до 1 года	01.01.2013	43.32	38.57	52.01	35.33	43.31	44.21	41.71	
	01.10.2013	45.71	43.69	49.23	42.33	46.57	42.38	41.69	
	01.01.2014	46.38	45.15	48.64	43.40	47.09	43.54	43.84	
	изменение (п.п.)	за 3 месяца	0.67	1.46	-0.59	1.07	0.52	1.17	2.15
		за 12 месяцев	3.05	6.58	-3.37	8.07	3.78	-0.66	2.13
более 1 года	01.01.2013	35.09	41.39	23.83	35.86	37.57	20.41	33.48	
	01.10.2013	32.54	35.99	26.76	28.72	34.17	23.10	35.08	
	01.01.2014	32.92	35.44	28.57	26.67	34.47	24.48	34.40	
	изменение (п.п.)	за 3 месяца	0.38	-0.55	1.80	-2.05	0.30	1.38	-0.68
		за 12 месяцев	-2.17	-5.94	4.73	-9.19	-3.11	4.07	0.92
бессрочные и просроченные	01.01.2013	0.00	0	0.00	0	0	0	0.00	
	01.10.2013	0.00	0	0.00	0	0	0	0.00	
	01.01.2014	0.00	0.00	0.00	0	0.00	0	0.00	
	изменение (п.п.)	за 3 месяца	-0.00	0.00	-0.00	0	0.00	0	-0.00
		за 12 месяцев	0.00	0.00	0.00	0	0.00	0	0.00

РИСК ЛИКВИДНОСТИ

Структура обязательств в белорусских рублях по срокам до погашения

проценты

		БС	ГБ	ИБ	ЧБ	КБ	СБ	МБ	
до востребования	01.01.2013	27.38	23.11	41.84	41.33	24.54	49.81	34.11	
	01.10.2013	26.66	23.25	36.85	37.12	24.10	45.03	29.31	
	01.01.2014	26.25	22.27	38.57	35.35	23.72	44.79	28.08	
	изменение (п.п.)	за 3 месяца	-0.41	-0.98	1.72	-1.76	-0.38	-0.24	-1.22
		за 12 месяцев	-1.13	-0.84	-3.27	-5.98	-0.82	-5.02	-6.03
до 1 года	01.01.2013	36.32	34.46	42.74	37.96	35.79	38.86	39.98	
	01.10.2013	37.88	35.36	45.56	41.91	37.79	40.01	34.87	
	01.01.2014	37.26	35.66	42.15	42.55	36.73	41.84	36.34	
	изменение (п.п.)	за 3 месяца	-0.63	0.30	-3.41	0.64	-1.06	1.83	1.47
		за 12 месяцев	0.94	1.20	-0.59	4.59	0.93	2.98	-3.64
более 1 года	01.01.2013	36.31	42.43	15.41	20.70	39.67	11.33	25.91	
	01.10.2013	35.46	41.39	17.59	20.97	38.11	14.96	35.82	
	01.01.2014	36.50	42.07	19.27	22.09	39.55	13.37	35.58	
	изменение (п.п.)	за 3 месяца	1.04	0.68	1.68	1.12	1.44	-1.59	-0.24
		за 12 месяцев	0.19	-0.36	3.86	1.39	-0.12	2.04	9.67
бессрочные и просроченные	01.01.2013	0.00	0	0.00	0	0	0	0.00	
	01.10.2013	0.00	0	0.00	0	0	0	0.00	
	01.01.2014	0.00	0	0.00	0	0	0	0.00	
	изменение (п.п.)	за 3 месяца	-0.00	0	-0.00	0	0	0	-0.00
		за 12 месяцев	0.00	0	0.00	0	0	0	0.00

РИСК ЛИКВИДНОСТИ

Структура обязательств в иностранной валюте по срокам до погашения

проценты

		БС	ГБ	ИБ	ЧБ	КБ	СБ	МБ	
до востребования	01.01.2013	17.66	17.08	18.22	23.08	15.08	29.73	19.34	
	01.10.2013	18.55	17.68	19.48	24.05	15.84	30.31	18.85	
	01.01.2014	17.30	17.04	17.45	26.56	14.92	27.34	17.14	
	изменение (п.п.)	за 3 месяца	-1.25	-0.64	-2.03	2.51	-0.92	-2.97	-1.71
		за 12 месяцев	-0.35	-0.03	-0.77	3.47	-0.16	-2.39	-2.20
до 1 года	01.01.2013	48.08	42.55	55.12	34.13	48.92	46.30	42.72	
	01.10.2013	50.82	51.19	50.53	42.59	52.78	43.33	46.60	
	01.01.2014	51.98	52.98	50.83	43.93	54.01	44.16	49.32	
	изменение (п.п.)	за 3 месяца	1.16	1.79	0.30	1.34	1.23	0.84	2.71
		за 12 месяцев	3.90	10.43	-4.29	9.80	5.09	-2.14	6.59
более 1 года	01.01.2013	34.26	40.38	26.65	42.79	36.01	23.96	37.93	
	01.10.2013	30.63	31.12	29.99	33.36	31.38	26.37	34.54	
	01.01.2014	30.72	29.98	31.71	29.51	31.07	28.50	33.54	
	изменение (п.п.)	за 3 месяца	0.09	-1.15	1.73	-3.85	-0.31	2.13	-1.01
		за 12 месяцев	-3.54	-10.40	5.06	-13.28	-4.94	4.53	-4.39
бессрочные и просроченные	01.01.2013	0	0	0	0	0	0	0	
	01.10.2013	0	0	0	0	0	0	0	
	01.01.2014	0.00	0.00	0	0	0.00	0	0	
	изменение (п.п.)	за 3 месяца	0.00	0.00	0	0	0.00	0	0
		за 12 месяцев	0.00	0.00	0	0	0.00	0	0

РИСК ЛИКВИДНОСТИ

Структура краткосрочных активов по срокам до погашения

проценты

		БС	ГБ	ИБ	ЧБ	КБ	СБ	МБ	
до 30 дней	01.01.2013	19.69	18.09	21.79	15.63	18.34	20.79	30.04	
	01.10.2013	21.52	18.46	24.81	30.84	20.43	23.67	28.99	
	01.01.2014	22.36	20.05	25.05	27.13	21.06	24.06	32.97	
	изменение (п.п.)	за 3 месяца	0.84	1.59	0.25	-3.71	0.63	0.40	3.98
		за 12 месяцев	2.66	1.96	3.26	11.50	2.72	3.27	2.93
от 31 до 90 дней	01.01.2013	24.65	23.63	25.86	28.31	23.38	29.62	26.81	
	01.10.2013	24.05	20.84	27.59	28.71	23.04	27.00	27.75	
	01.01.2014	23.70	23.11	24.33	28.07	22.33	29.70	21.27	
	изменение (п.п.)	за 3 месяца	-0.35	2.27	-3.26	-0.64	-0.71	2.70	-6.48
		за 12 месяцев	-0.95	-0.52	-1.53	-0.24	-1.05	0.08	-5.54
от 91 до 180 дней	01.01.2013	22.86	22.04	23.88	24.35	22.97	23.36	20.99	
	01.10.2013	22.34	23.68	20.86	20.60	22.50	22.29	20.43	
	01.01.2014	20.14	20.35	19.93	18.51	20.43	19.73	17.94	
	изменение (п.п.)	за 3 месяца	-2.20	-3.34	-0.93	-2.09	-2.07	-2.57	-2.49
		за 12 месяцев	-2.72	-1.69	-3.95	-5.84	-2.54	-3.63	-3.05
от 181 дня до 1 года	01.01.2013	32.79	36.25	28.47	31.72	35.31	26.23	22.16	
	01.10.2013	32.08	37.01	26.74	19.85	34.03	27.04	22.83	
	01.01.2014	33.80	36.50	30.69	26.29	36.18	26.51	27.82	
	изменение (п.п.)	за 3 месяца	1.72	-0.52	3.95	6.44	2.15	-0.53	4.99
		за 12 месяцев	1.01	0.25	2.22	-5.43	0.88	0.28	5.66

РИСК ЛИКВИДНОСТИ

Структура краткосрочных активов в белорусских рублях по срокам до погашения

проценты

		БС	ГБ	ИБ	ЧБ	КБ	СБ	МБ	
до 30 дней	01.01.2013	19.11	19.49	18.40	16.66	18.95	18.16	21.97	
	01.10.2013	20.92	18.64	25.18	35.30	20.77	19.55	25.15	
	01.01.2014	19.95	17.90	24.43	24.22	19.52	21.16	22.57	
	изменение (п.п.)	за 3 месяца	-0.97	-0.74	-0.74	-11.08	-1.25	1.61	-2.58
		за 12 месяцев	0.84	-1.59	6.03	7.57	0.57	3.00	0.61
от 31 до 90 дней	01.01.2013	24.91	23.02	28.61	28.61	24.05	29.17	28.31	
	01.10.2013	23.58	22.39	25.91	28.08	22.95	26.52	25.34	
	01.01.2014	25.86	24.83	28.15	27.37	25.75	26.81	25.50	
	изменение (п.п.)	за 3 месяца	2.29	2.43	2.24	-0.71	2.79	0.28	0.16
		за 12 месяцев	0.95	1.81	-0.45	-1.25	1.69	-2.37	-2.81
от 91 до 180 дней	01.01.2013	19.03	18.71	19.62	20.44	18.42	21.13	22.64	
	01.10.2013	21.57	22.24	20.34	16.88	21.46	21.16	23.67	
	01.01.2014	19.66	19.54	19.93	18.94	19.23	21.40	21.35	
	изменение (п.п.)	за 3 месяца	-1.92	-2.70	-0.41	2.06	-2.23	0.24	-2.32
		за 12 месяцев	0.63	0.83	0.32	-1.50	0.81	0.28	-1.28
от 181 дня до 1 года	01.01.2013	36.96	38.78	33.38	34.29	38.58	31.54	27.08	
	01.10.2013	33.93	36.73	28.57	19.74	34.82	32.76	25.84	
	01.01.2014	34.53	37.73	27.48	29.47	35.50	30.63	30.57	
	изменение (п.п.)	за 3 месяца	0.60	1.00	-1.09	9.73	0.69	-2.13	4.74
		за 12 месяцев	-2.42	-1.05	-5.90	-4.82	-3.08	-0.91	3.49

РИСК ЛИКВИДНОСТИ

Структура краткосрочных активов в иностранной валюте по срокам до погашения

проценты

		БС	ГБ	ИБ	ЧБ	КБ	СБ	МБ	
до 30 дней	01.01.2013	20.11	16.73	23.32	14.73	17.87	21.75	35.26	
	01.10.2013	21.90	18.29	24.72	26.63	20.24	25.05	32.29	
	01.01.2014	23.67	21.78	25.25	28.66	22.01	24.92	40.72	
	изменение (п.п.)	за 3 месяца	1.77	3.49	0.53	2.03	1.76	-0.13	8.44
		за 12 месяцев	3.56	5.05	1.94	13.93	4.14	3.17	5.46
от 31 до 90 дней	01.01.2013	24.46	24.23	24.63	28.05	22.85	29.78	25.84	
	01.10.2013	24.33	19.45	28.15	29.30	23.09	27.15	29.83	
	01.01.2014	22.52	21.73	23.13	28.44	20.24	30.55	18.11	
	изменение (п.п.)	за 3 месяца	-1.81	2.28	-5.03	-0.86	-2.85	3.40	-11.72
		за 12 месяцев	-1.94	-2.50	-1.50	0.39	-2.61	0.77	-7.73
от 91 до 180 дней	01.01.2013	25.54	25.25	25.79	27.73	26.58	24.17	19.92	
	01.10.2013	22.79	24.99	21.02	24.10	23.17	22.67	17.64	
	01.01.2014	20.41	21.00	19.92	18.28	21.16	19.23	15.39	
	изменение (п.п.)	за 3 месяца	-2.38	-3.99	-1.10	-5.82	-2.00	-3.44	-2.24
		за 12 месяцев	-5.14	-4.25	-5.86	-9.45	-5.42	-4.93	-4.53
от 181 дня до 1 года	01.01.2013	29.89	33.80	26.27	29.49	32.70	24.29	18.98	
	01.10.2013	30.98	37.27	26.11	19.96	33.51	25.13	20.25	
	01.01.2014	33.40	35.50	31.69	24.62	36.59	25.29	25.77	
	изменение (п.п.)	за 3 месяца	2.42	-1.77	5.59	4.65	3.09	0.17	5.52
		за 12 месяцев	3.51	1.70	5.43	-4.87	3.90	1.00	6.80

РИСК ЛИКВИДНОСТИ

Структура краткосрочных обязательств по срокам до погашения

проценты

		БС	ГБ	ИБ	ЧБ	КБ	СБ	МБ	
до 30 дней	01.01.2013	34.04	32.33	36.04	48.42	31.56	44.90	43.16	
	01.10.2013	36.34	31.52	43.38	47.24	34.03	46.70	46.30	
	01.01.2014	33.17	27.56	42.22	43.98	30.32	42.81	51.72	
	изменение (п.п.)	за 3 месяца	-3.17	-3.97	-1.16	-3.26	-3.72	-3.90	5.42
		за 12 месяцев	-0.87	-4.78	6.18	-4.44	-1.24	-2.09	8.56
от 31 до 90 дней	01.01.2013	21.89	23.40	20.04	13.79	22.34	21.14	17.73	
	01.10.2013	19.98	19.75	20.38	17.38	20.27	20.32	13.29	
	01.01.2014	20.32	21.52	18.54	10.15	20.49	21.90	12.74	
	изменение (п.п.)	за 3 месяца	0.34	1.78	-1.84	-7.23	0.22	1.58	-0.55
		за 12 месяцев	-1.58	-1.88	-1.51	-3.64	-1.85	0.76	-4.99
от 91 до 180 дней	01.01.2013	15.59	16.69	14.14	15.08	16.51	8.99	17.64	
	01.10.2013	17.46	17.97	16.88	8.25	17.94	15.84	13.72	
	01.01.2014	15.17	15.16	15.07	21.69	15.11	14.63	17.83	
	изменение (п.п.)	за 3 месяца	-2.29	-2.81	-1.82	13.44	-2.82	-1.21	4.11
		за 12 месяцев	-0.41	-1.54	0.93	6.61	-1.40	5.64	0.19
от 181 дня до 1 года	01.01.2013	28.48	27.57	29.78	22.71	29.59	24.97	21.47	
	01.10.2013	26.23	30.76	19.36	27.14	27.76	17.13	26.69	
	01.01.2014	31.34	35.76	24.18	24.19	34.09	20.66	17.72	
	изменение (п.п.)	за 3 месяца	5.11	5.00	4.82	-2.95	6.33	3.53	-8.98
		за 12 месяцев	2.86	8.19	-5.60	1.47	4.49	-4.31	-3.76

РИСК ЛИКВИДНОСТИ

Структура краткосрочных обязательств в белорусских рублях по срокам до погашения

проценты

		БС	ГБ	ИБ	ЧБ	КБ	СБ	МБ	
до 30 дней	01.01.2013	40.25	35.34	53.08	74.98	35.43	70.94	57.00	
	01.10.2013	49.95	41.66	68.96	77.95	45.01	80.73	62.35	
	01.01.2014	41.92	33.91	61.94	84.13	36.07	69.63	68.22	
	изменение (п.п.)	за 3 месяца	-8.03	-7.75	-7.02	6.18	-8.94	-11.10	5.87
		за 12 месяцев	1.67	-1.43	8.86	9.15	0.63	-1.31	11.21
от 31 до 90 дней	01.01.2013	18.56	17.43	22.01	10.34	18.73	19.44	15.11	
	01.10.2013	19.35	21.70	13.91	13.27	20.97	8.52	17.21	
	01.01.2014	21.76	23.52	17.70	3.30	22.90	17.47	14.33	
	изменение (п.п.)	за 3 месяца	2.41	1.82	3.79	-9.97	1.93	8.95	-2.88
		за 12 месяцев	3.20	6.09	-4.31	-7.04	4.16	-1.97	-0.78
от 91 до 180 дней	01.01.2013	15.39	17.52	9.79	1.81	16.53	4.52	16.67	
	01.10.2013	14.13	16.66	8.46	1.21	15.70	5.73	6.70	
	01.01.2014	9.76	11.48	5.46	0.94	10.65	5.70	5.51	
	изменение (п.п.)	за 3 месяца	-4.37	-5.18	-3.00	-0.27	-5.05	-0.03	-1.19
		за 12 месяцев	-5.63	-6.04	-4.33	-0.87	-5.89	1.18	-11.17
от 181 дня до 1 года	01.01.2013	25.79	29.72	15.12	12.87	29.30	5.10	11.21	
	01.10.2013	16.57	19.98	8.67	7.57	18.32	5.02	13.75	
	01.01.2014	26.56	31.09	14.89	11.63	30.39	7.21	11.95	
	изменение (п.п.)	за 3 месяца	9.99	11.11	6.22	4.06	12.07	2.18	-1.80
		за 12 месяцев	0.76	1.37	-0.22	-1.24	1.09	2.11	0.74

РИСК ЛИКВИДНОСТИ

Структура краткосрочных обязательств в иностранной валюте по срокам до погашения

проценты

		БС	ГБ	ИБ	ЧБ	КБ	СБ	МБ	
до 30 дней	01.01.2013	30.85	29.97	31.62	34.91	29.45	36.34	35.54	
	01.10.2013	29.74	25.22	35.29	29.12	28.51	34.08	37.63	
	01.01.2014	29.31	24.03	36.68	19.82	27.71	33.61	42.84	
	изменение (п.п.)	за 3 месяца	-0.42	-1.19	1.39	-9.31	-0.80	-0.48	5.20
		за 12 месяцев	-1.54	-5.95	5.06	-15.09	-1.74	-2.73	7.30
от 31 до 90 дней	01.01.2013	23.60	28.10	19.53	15.54	24.31	21.70	19.17	
	01.10.2013	20.27	18.53	22.42	19.80	19.91	24.70	11.17	
	01.01.2014	19.68	20.42	18.77	14.27	19.39	23.42	11.88	
	изменение (п.п.)	за 3 месяца	-0.59	1.88	-3.65	-5.54	-0.52	-1.28	0.71
		за 12 месяцев	-3.92	-7.68	-0.76	-1.28	-4.91	1.72	-7.29
от 91 до 180 дней	01.01.2013	15.69	16.05	15.26	21.83	16.50	10.46	18.17	
	01.10.2013	19.08	18.78	19.55	12.40	19.06	19.59	17.51	
	01.01.2014	17.56	17.20	17.76	34.18	17.14	17.69	24.46	
	изменение (п.п.)	за 3 месяца	-1.52	-1.58	-1.79	21.78	-1.92	-1.89	6.95
		за 12 месяцев	1.87	1.15	2.50	12.35	0.64	7.24	6.29
от 181 дня до 1 года	01.01.2013	29.85	25.88	33.59	27.72	29.75	31.50	27.12	
	01.10.2013	30.92	37.47	22.74	38.68	32.52	21.63	33.69	
	01.01.2014	33.45	38.36	26.79	31.74	35.76	25.28	20.82	
	изменение (п.п.)	за 3 месяца	2.53	0.89	4.04	-6.94	3.24	3.65	-12.86
		за 12 месяцев	3.60	12.48	-6.80	4.02	6.01	-6.22	-6.30

РИСК ЛИКВИДНОСТИ

Относительный разрыв между активами и обязательствами до 1 года

проценты

		01.01.2013	01.10.2013	01.01.2014	Изменение (п.п.)	
					за 3 месяца	за 12 месяцев
БС	Банковский сектор	-3.28	-2.91	-3.90	-0.99	-0.63
ГБ	Государственные банки	-3.56	-6.99	-8.23	-1.24	-4.67
ИБ	Иностранные банки	-2.79	4.04	3.89	-0.15	6.68
ЧБ	Частные банки	-2.14	0.40	-5.90	-6.30	-3.76
КБ	Крупные банки	-5.28	-5.93	-6.82	-0.88	-1.54
СБ	Средние банки	3.58	9.83	8.10	-1.72	4.52
МБ	Малые банки	7.06	5.96	3.78	-2.18	-3.28

Относительный разрыв между активами и обязательствами свыше 1 года

проценты

		01.01.2013	01.10.2013	01.01.2014	Изменение (п.п.)	
					за 3 месяца	за 12 месяцев
БС	Банковский сектор	6.72	8.92	8.43	-0.49	1.71
ГБ	Государственные банки	7.45	13.47	13.58	0.12	6.13
ИБ	Иностранные банки	5.71	1.21	-0.68	-1.89	-6.39
ЧБ	Частные банки	-4.09	4.01	5.20	1.19	9.29
КБ	Крупные банки	7.73	10.90	11.02	0.12	3.30
СБ	Средние банки	7.20	2.91	0.13	-2.77	-7.07
МБ	Малые банки	-5.25	-3.23	-4.44	-1.21	0.81

РИСК ЛИКВИДНОСТИ

Относительный разрыв между активами и обязательствами в белорусских рублях до 1 года

проценты

		01.01.2013	01.10.2013	01.01.2014	Изменение (п.п.)	
					за 3 месяца	за 12 месяцев
БС	Банковский сектор	2.79	1.49	1.12	-0.36	-1.66
ГБ	Государственные банки	0.01	0.27	-0.22	-0.49	-0.23
ИБ	Иностранные банки	10.93	4.91	5.55	0.65	-5.38
ЧБ	Частные банки	5.37	8.13	-6.80	-14.93	-12.17
КБ	Крупные банки	2.11	0.28	0.41	0.13	-1.70
СБ	Средние банки	4.61	4.98	2.40	-2.57	-2.21
МБ	Малые банки	9.11	12.89	8.69	-4.20	-0.42

Относительный разрыв между активами и обязательствами в белорусских рублях свыше 1 года

проценты

		01.01.2013	01.10.2013	01.01.2014	Изменение (п.п.)	
					за 3 месяца	за 12 месяцев
БС	Банковский сектор	21.31	20.24	19.37	-0.87	-1.94
ГБ	Государственные банки	22.38	23.21	22.39	-0.82	0.01
ИБ	Иностранные банки	18.39	11.68	10.57	-1.11	-7.83
ЧБ	Частные банки	14.84	9.41	7.51	-1.90	-7.33
КБ	Крупные банки	22.19	22.30	21.32	-0.97	-0.87
СБ	Средние банки	19.90	12.10	13.30	1.20	-6.60
МБ	Малые банки	11.56	5.15	3.39	-1.76	-8.17

РИСК ЛИКВИДНОСТИ

Относительный разрыв между активами и обязательствами в иностранной валюте до 1 года

проценты

		01.01.2013	01.10.2013	01.01.2014	Изменение (п.п.)	
					за 3 месяца	за 12 месяцев
БС	Банковский сектор	-9.52	-7.06	-8.36	-1.30	1.15
ГБ	Государственные банки	-8.65	-16.90	-18.16	-1.26	-9.51
ИБ	Иностранные банки	-10.54	3.62	3.10	-0.52	13.64
ЧБ	Частные банки	-9.49	-6.56	-5.17	1.39	4.32
КБ	Крупные банки	-13.69	-12.42	-13.94	-1.52	-0.25
СБ	Средние банки	2.94	12.44	10.93	-1.51	7.99
МБ	Малые банки	5.43	-0.63	-0.72	-0.09	-6.15

Относительный разрыв между активами и обязательствами в иностранной валюте свыше 1 года

проценты

		01.01.2013	01.10.2013	01.01.2014	Изменение (п.п.)	
					за 3 месяца	за 12 месяцев
БС	Банковский сектор	-8.29	-1.76	-1.27	0.50	7.02
ГБ	Государственные банки	-13.79	0.18	2.68	2.49	16.47
ИБ	Иностранные банки	-1.46	-3.90	-6.02	-2.12	-4.56
ЧБ	Частные банки	-22.62	-0.85	3.32	4.18	25.95
КБ	Крупные банки	-8.75	-1.00	0.87	1.87	9.61
СБ	Средние банки	-0.69	-2.04	-6.40	-4.35	-5.70
МБ	Малые банки	-18.58	-11.20	-11.61	-0.41	6.97

РИСК ЛИКВИДНОСТИ

Относительная величина суммы отрицательных несоответствий
между активами и обязательствами до 1 года

проценты

		01.01.2013	01.10.2013	01.01.2014	Изменение (п.п.)	
					за 3 месяца	за 12 месяцев
БС	Банковский сектор	6.15	6.61	5.26	-1.35	-0.89
ГБ	Государственные банки	6.24	7.35	8.23	0.88	1.99
ИБ	Иностранные банки	7.28	7.15	6.35	-0.80	-0.93
ЧБ	Частные банки	9.75	5.14	7.18	2.04	-2.58
КБ	Крупные банки	6.89	7.07	6.82	-0.26	-0.07
СБ	Средние банки	8.98	6.35	5.26	-1.08	-3.72
МБ	Малые банки	2.23	3.74	4.94	1.20	2.71

Отношение обязательств до востребования к срочным обязательствам

проценты

		01.01.2013	01.10.2013	01.01.2014	Изменение (п.п.)	
					за 3 месяца	за 12 месяцев
БС	Банковский сектор	27.53	27.80	26.11	-1.69	-1.42
ГБ	Государственные банки	25.07	25.50	24.08	-1.42	-0.99
ИБ	Иностранные банки	31.85	31.60	29.53	-2.07	-2.32
ЧБ	Частные банки	40.47	40.74	42.71	1.97	2.24
КБ	Крупные банки	23.64	23.85	22.61	-1.24	-1.03
СБ	Средние банки	54.75	52.73	47.01	-5.73	-7.74
МБ	Малые банки	33.00	30.27	27.82	-2.45	-5.19

РИСК ЛИКВИДНОСТИ

Относительная величина суммы отрицательных несоответствий между активами и обязательствами в белорусских рублях до 1 года

проценты

		01.01.2013	01.10.2013	01.01.2014	Изменение (п.п.)	
					за 3 месяца	за 12 месяцев
БС	Банковский сектор	4.89	7.59	5.57	-2.01	0.68
ГБ	Государственные банки	4.02	5.84	4.12	-1.72	0.10
ИБ	Иностранные банки	7.26	12.88	9.55	-3.33	2.28
ЧБ	Частные банки	10.53	7.85	18.28	10.43	7.75
КБ	Крупные банки	3.81	6.55	4.24	-2.31	0.43
СБ	Средние банки	12.90	16.83	13.87	-2.96	0.97
МБ	Малые банки	7.32	5.21	9.07	3.85	1.75

Отношение обязательств до востребования к срочным обязательствам в белорусских рублях

проценты

		01.01.2013	01.10.2013	01.01.2014	Изменение (п.п.)	
					за 3 месяца	за 12 месяцев
БС	Банковский сектор	37.70	36.35	35.59	-0.76	-2.11
ГБ	Государственные банки	30.05	30.29	28.65	-1.64	-1.40
ИБ	Иностранные банки	71.95	58.36	62.80	4.44	-9.15
ЧБ	Частные банки	70.45	59.03	54.69	-4.34	-15.76
КБ	Крупные банки	32.52	31.76	31.10	-0.66	-1.42
СБ	Средние банки	99.24	81.92	81.13	-0.78	-18.11
МБ	Малые банки	51.77	41.45	39.05	-2.41	-12.72

РИСК ЛИКВИДНОСТИ

Относительная величина суммы отрицательных несоответствий между активами и обязательствами в иностранной валюте до 1 года

проценты

		01.01.2013	01.10.2013	01.01.2014	Изменение (п.п.)	
					за 3 месяца	за 12 месяцев
БС	Банковский сектор	9.52	7.06	8.36	1.30	-1.15
ГБ	Государственные банки	11.42	16.90	18.16	1.26	6.74
ИБ	Иностранные банки	10.54	4.35	4.83	0.48	-5.71
ЧБ	Частные банки	9.49	6.56	5.17	-1.39	-4.32
КБ	Крупные банки	13.69	12.42	13.94	1.52	0.25
СБ	Средние банки	6.55	0.70	1.00	0.30	-5.55
МБ	Малые банки	0	2.34	2.57	0.22	2.57

Отношение обязательств до востребования к срочным обязательствам в иностранной валюте

проценты

		01.01.2013	01.10.2013	01.01.2014	Изменение (п.п.)	
					за 3 месяца	за 12 месяцев
БС	Банковский сектор	21.44	22.78	20.92	-1.85	-0.52
ГБ	Государственные банки	20.59	21.48	20.55	-0.94	-0.05
ИБ	Иностранные банки	22.29	24.20	21.14	-3.06	-1.14
ЧБ	Частные банки	30.01	31.67	36.16	4.49	6.15
КБ	Крупные банки	17.75	18.82	17.53	-1.29	-0.22
СБ	Средние банки	42.31	43.49	37.62	-5.87	-4.69
МБ	Малые банки	23.98	23.23	20.69	-2.54	-3.29

РИСК ЛИКВИДНОСТИ

Средний срок предоставления активов (расчетный)

месяцев

		01.01.2013	01.10.2013	01.01.2014	Изменение	
					за 3 месяца	за 12 месяцев
БС	Банковский сектор	11.48	11.20	11.26	0.06	-0.22
ГБ	Государственные банки	12.56	12.58	12.50	-0.08	-0.06
ИБ	Иностранные банки	9.42	8.73	8.91	0.18	-0.51
ЧБ	Частные банки	11.03	9.80	10.65	0.85	-0.37
КБ	Крупные банки	12.04	11.77	11.90	0.13	-0.14
СБ	Средние банки	9.16	8.60	8.35	-0.25	-0.81
МБ	Малые банки	8.52	9.08	9.03	-0.05	0.50

Средний срок привлечения пассивов (расчетный)

месяцев

		01.01.2013	01.10.2013	01.01.2014	Изменение	
					за 3 месяца	за 12 месяцев
БС	Банковский сектор	10.13	9.60	9.80	0.19	-0.34
ГБ	Государственные банки	11.12	10.34	10.36	0.02	-0.76
ИБ	Иностранные банки	8.26	8.30	8.77	0.47	0.51
ЧБ	Частные банки	10.64	9.25	9.03	-0.21	-1.61
КБ	Крупные банки	10.45	9.80	10.04	0.24	-0.41
СБ	Средние банки	7.87	8.16	8.44	0.28	0.57
МБ	Малые банки	9.79	10.10	9.51	-0.59	-0.29

РИСК ЛИКВИДНОСТИ

Средний срок предоставления активов в белорусских рублях (расчетный)

месяцев

		01.01.2013	01.10.2013	01.01.2014	Изменение	
					за 3 месяца	за 12 месяцев
БС	Банковский сектор	12.96	12.79	12.89	0.10	-0.08
ГБ	Государственные банки	13.75	13.66	13.69	0.03	-0.06
ИБ	Иностранные банки	10.21	9.51	9.66	0.15	-0.55
ЧБ	Частные банки	11.34	9.05	11.17	2.12	-0.16
КБ	Крупные банки	13.31	13.21	13.30	0.09	-0.01
СБ	Средние банки	10.79	9.88	9.95	0.07	-0.84
МБ	Малые банки	10.25	10.16	10.44	0.27	0.19

Средний срок привлечения пассивов в белорусских рублях (расчетный)

месяцев

		01.01.2013	01.10.2013	01.01.2014	Изменение	
					за 3 месяца	за 12 месяцев
БС	Банковский сектор	10.75	10.08	10.61	0.53	-0.14
ГБ	Государственные банки	11.68	11.13	11.50	0.38	-0.18
ИБ	Иностранные банки	6.53	6.25	7.13	0.88	0.60
ЧБ	Частные банки	7.50	6.89	7.18	0.29	-0.32
КБ	Крупные банки	11.28	10.48	11.13	0.65	-0.15
СБ	Средние банки	5.08	5.80	5.51	-0.29	0.43
МБ	Малые банки	8.46	10.16	9.85	-0.31	1.40

РИСК ЛИКВИДНОСТИ

Средний срок предоставления активов в иностранной валюте (расчетный)

месяцев

		01.01.2013	01.10.2013	01.01.2014	Изменение	
					за 3 месяца	за 12 месяцев
БС	Банковский сектор	9.83	9.73	9.86	0.13	0.03
ГБ	Государственные банки	10.57	10.99	10.94	-0.06	0.37
ИБ	Иностранные банки	9.03	8.43	8.64	0.21	-0.39
ЧБ	Частные банки	10.74	10.42	10.36	-0.06	-0.38
КБ	Крупные банки	10.41	10.24	10.52	0.27	0.11
СБ	Средние банки	8.39	8.10	7.77	-0.33	-0.62
МБ	Малые банки	7.04	7.94	7.67	-0.27	0.63

Средний срок привлечения пассивов в иностранной валюте (расчетный)

месяцев

		01.01.2013	01.10.2013	01.01.2014	Изменение	
					за 3 месяца	за 12 месяцев
БС	Банковский сектор	9.77	9.32	9.35	0.03	-0.41
ГБ	Государственные банки	10.62	9.68	9.48	-0.20	-1.15
ИБ	Иностранные банки	8.67	8.86	9.18	0.32	0.51
ЧБ	Частные банки	11.74	10.42	10.05	-0.37	-1.69
КБ	Крупные банки	9.90	9.36	9.38	0.02	-0.52
СБ	Средние банки	8.65	8.90	9.24	0.34	0.59
МБ	Малые банки	10.44	10.06	9.29	-0.77	-1.15

ПРОЦЕНТНЫЙ РИСК

Активы, чувствительные к изменению процентной ставки (АЧИПС)

млрд. рублей

		01.01.2013	01.10.2013	01.01.2014	Изменение (%)	
					за 3 месяца	за 12 месяцев
БС	Банковский сектор	267 672.3	339 806.4	352 045.5	3.6	31.5
ГБ	Государственные банки	179 683.0	227 591.3	231 441.1	1.7	28.8
ИБ	Иностранные банки	85 840.9	109 339.4	117 898.2	7.8	37.3
ЧБ	Частные банки	2 148.4	2 875.7	2 706.2	-5.9	26.0
КБ	Крупные банки	221 534.6	278 839.5	287 498.9	3.1	29.8
СБ	Средние банки	29 435.9	44 575.0	47 341.8	6.2	60.8
МБ	Малые банки	16 701.8	16 392.0	17 204.8	5.0	3.0

Активы, не чувствительные к изменению процентной ставки

млрд. рублей

		01.01.2013	01.10.2013	01.01.2014	Изменение (%)	
					за 3 месяца	за 12 месяцев
БС	Банковский сектор	52 131.7	100 260.3	103 110.9	2.8	97.8

Доля активов, чувствительных к изменению процентной ставки, в общей сумме активов

проценты

		01.01.2013	01.10.2013	01.01.2014	Изменение (п.п.)	
					за 3 месяца	за 12 месяцев
БС	Банковский сектор	83.70	77.22	77.35	0.13	-6.35
ГБ	Государственные банки	87.05	84.40	83.01	-1.39	-4.04
ИБ	Иностранные банки	78.02	65.92	68.64	2.72	-9.38
ЧБ	Частные банки	64.10	63.51	59.10	-4.41	-5.00
КБ	Крупные банки	86.49	80.75	81.10	0.35	-5.39
СБ	Средние банки	72.64	62.39	63.27	0.88	-9.37
МБ	Малые банки	72.13	70.29	66.58	-3.70	-5.55

ПРОЦЕНТНЫЙ РИСК

Активы, чувствительные к изменению процентной ставки, в белорусских рублях

млрд. рублей

		01.01.2013	01.10.2013	01.01.2014	Изменение (%)	
					за 3 месяца	за 12 месяцев
БС	Банковский сектор	125 790.5	159 275.9	154 449.1	-3.0	22.8
ГБ	Государственные банки	101 663.8	126 526.3	122 132.1	-3.5	20.1
ИБ	Иностранные банки	23 382.7	31 590.2	31 386.3	-0.6	34.2
ЧБ	Частные банки	744.0	1 159.5	930.7	-19.7	25.1
КБ	Крупные банки	112 174.3	139 716.2	134 249.5	-3.9	19.7
СБ	Средние банки	7 662.4	12 208.6	12 714.1	4.1	65.9
МБ	Малые банки	5 953.8	7 351.1	7 485.6	1.8	25.7

Активы, не чувствительные к изменению процентной ставки, в белорусских рублях

млрд. рублей

		01.01.2013	01.10.2013	01.01.2014	Изменение (%)	
					за 3 месяца	за 12 месяцев
БС	Банковский сектор	42 301.3	53 771.0	55 466.1	3.2	31.1

Доля активов в белорусских рублях, чувствительных к изменению процентной ставки, в общей сумме активов в белорусских рублях

проценты

		01.01.2013	01.10.2013	01.01.2014	Изменение (п.п.)	
					за 3 месяца	за 12 месяцев
БС	Банковский сектор	74.83	74.76	73.58	-1.18	-1.26
ГБ	Государственные банки	81.32	82.43	80.94	-1.49	-0.38
ИБ	Иностранные банки	56.46	55.19	55.21	0.02	-1.25
ЧБ	Частные банки	44.84	50.32	42.96	-7.36	-1.88
КБ	Крупные банки	79.06	79.39	78.49	-0.90	-0.58
СБ	Средние банки	48.65	47.59	48.57	0.98	-0.07
МБ	Малые банки	56.93	64.48	58.98	-5.50	2.05

ПРОЦЕНТНЫЙ РИСК

Активы, чувствительные к изменению процентной ставки, в иностранной валюте

млрд. рублей

		01.01.2013	01.10.2013	01.01.2014	Изменение (%)	
					за 3 месяца	за 12 месяцев
БС	Банковский сектор	141 881.8	180 530.5	197 596.3	9.5	39.3
ГБ	Государственные банки	78 019.2	101 065.0	109 308.9	8.2	40.1
ИБ	Иностранные банки	62 458.2	77 749.3	86 511.9	11.3	38.5
ЧБ	Частные банки	1 404.4	1 716.2	1 775.5	3.5	26.4
КБ	Крупные банки	109 360.4	139 123.2	153 249.4	10.2	40.1
СБ	Средние банки	21 773.5	32 366.3	34 627.7	7.0	59.0
МБ	Малые банки	10 748.0	9 040.9	9 719.2	7.5	-9.6

Активы, не чувствительные к изменению процентной ставки, в иностранной валюте

млрд. рублей

		01.01.2013	01.10.2013	01.01.2014	Изменение (%)	
					за 3 месяца	за 12 месяцев
БС	Банковский сектор	9 830.4	46 489.3	47 644.9	2.5	384.7

Доля активов в иностранной валюте, чувствительных к изменению процентной ставки,
в общей сумме активов в иностранной валюте

проценты

		01.01.2013	01.10.2013	01.01.2014	Изменение (п.п.)	
					за 3 месяца	за 12 месяцев
БС	Банковский сектор	93.52	79.52	80.57	1.05	-12.95
ГБ	Государственные банки	95.83	87.01	85.45	-1.55	-10.38
ИБ	Иностранные банки	91.03	71.57	75.29	3.72	-15.75
ЧБ	Частные банки	82.99	77.18	73.60	-3.58	-9.39
КБ	Крупные банки	95.73	82.17	83.54	1.37	-12.19
СБ	Средние банки	87.89	70.69	71.18	0.49	-16.71
МБ	Малые банки	84.66	75.84	73.93	-1.91	-10.73

ПРОЦЕНТНЫЙ РИСК

Обязательства, чувствительные к изменению процентной ставки (ОЧИПС)

млрд. рублей

		01.01.2013	01.10.2013	01.01.2014	Изменение (%)	
					за 3 месяца	за 12 месяцев
БС	Банковский сектор	255 468.8	310 725.5	329 112.8	5.9	28.8
ГБ	Государственные банки	165 332.0	202 116.7	213 059.3	5.4	28.9
ИБ	Иностранные банки	87 647.4	105 910.8	113 286.6	7.0	29.3
ЧБ	Частные банки	2 489.4	2 698.0	2 766.9	2.6	11.1
КБ	Крупные банки	208 165.2	252 444.7	265 529.6	5.2	27.6
СБ	Средние банки	31 065.1	42 924.9	46 114.1	7.4	48.4
МБ	Малые банки	16 238.5	15 355.9	17 469.1	13.8	7.6

Обязательства, не чувствительные к изменению процентной ставки

млрд. рублей

		01.01.2013	01.10.2013	01.01.2014	Изменение (%)	
					за 3 месяца	за 12 месяцев
БС	Банковский сектор	16 060.2	348 626.0	358 794.9	2.9	2 134.1

Доля обязательств, чувствительных к изменению процентной ставки, в общей сумме обязательств

проценты

		01.01.2013	01.10.2013	01.01.2014	Изменение (п.п.)	
					за 3 месяца	за 12 месяцев
БС	Банковский сектор	94.09	47.13	47.84	0.72	-46.24
ГБ	Государственные банки	95.02	44.52	45.21	0.69	-49.81
ИБ	Иностранные банки	92.36	52.52	53.22	0.71	-39.14
ЧБ	Частные банки	94.48	72.58	72.52	-0.07	-21.96
КБ	Крупные банки	95.28	46.02	46.72	0.69	-48.56
СБ	Средние банки	88.54	50.96	51.33	0.37	-37.21
МБ	Малые банки	90.38	57.76	58.83	1.07	-31.55

ПРОЦЕНТНЫЙ РИСК

Обязательства, чувствительные к изменению процентной ставки, в белорусских рублях

млрд. рублей

		01.01.2013	01.10.2013	01.01.2014	Изменение (%)	
					за 3 месяца	за 12 месяцев
БС	Банковский сектор	108 448.1	123 728.2	126 641.5	2.4	16.8
ГБ	Государственные банки	86 668.7	99 181.6	102 037.0	2.9	17.7
ИБ	Иностранные банки	21 062.0	23 667.5	23 666.0	-0.0	12.4
ЧБ	Частные банки	717.4	879.1	938.5	6.8	30.8
КБ	Крупные банки	94 856.1	107 844.2	109 829.4	1.8	15.8
СБ	Средние банки	7 701.7	9 944.6	10 224.9	2.8	32.8
МБ	Малые банки	5 890.3	5 939.4	6 587.2	10.9	11.8

Обязательства, не чувствительные к изменению процентной ставки, в белорусских рублях

млрд. рублей

		01.01.2013	01.10.2013	01.01.2014	Изменение (%)	
					за 3 месяца	за 12 месяцев
БС	Банковский сектор	5 401.8	207 047.6	206 157.7	-0.4	3 716.4

Доля обязательств в белорусских рублях, чувствительных к изменению процентной ставки, в общей сумме обязательств в белорусских рублях

проценты

		01.01.2013	01.10.2013	01.01.2014	Изменение (п.п.)	
					за 3 месяца	за 12 месяцев
БС	Банковский сектор	95.26	37.41	38.05	0.65	-57.20
ГБ	Государственные банки	97.70	34.60	35.36	0.75	-62.35
ИБ	Иностранные банки	86.49	55.08	55.12	0.04	-31.37
ЧБ	Частные банки	90.82	74.57	73.90	-0.67	-16.91
КБ	Крупные банки	97.26	35.44	35.97	0.53	-61.30
СБ	Средние банки	79.45	54.43	55.31	0.88	-24.13
МБ	Малые банки	88.84	72.56	73.61	1.05	-15.23

ПРОЦЕНТНЫЙ РИСК

Обязательства, чувствительные к изменению процентной ставки, в иностранной валюте

млрд. рублей

		01.01.2013	01.10.2013	01.01.2014	Изменение (%)	
					за 3 месяца	за 12 месяцев
БС	Банковский сектор	147 020.7	186 997.3	202 471.3	8.3	37.7
ГБ	Государственные банки	78 663.3	102 935.1	111 022.3	7.9	41.1
ИБ	Иностранные банки	66 585.4	82 243.3	89 620.5	9.0	34.6
ЧБ	Частные банки	1 772.0	1 818.9	1 828.4	0.5	3.2
КБ	Крупные банки	113 309.1	144 600.5	155 700.1	7.7	37.4
СБ	Средние банки	23 363.4	32 980.3	35 889.3	8.8	53.6
МБ	Малые банки	10 348.2	9 416.5	10 881.9	15.6	5.2

Обязательства, не чувствительные к изменению процентной ставки, в иностранной валюте

млрд. рублей

		01.01.2013	01.10.2013	01.01.2014	Изменение (п.п.)	
					за 3 месяца	за 12 месяцев
БС	Банковский сектор	10 658.3	141 578.4	152 637.2	7.8	1 332.1

Доля обязательств в иностранной валюте, чувствительных к изменению процентной ставки, в общей сумме обязательств в иностранной валюте

проценты

		01.01.2013	01.10.2013	01.01.2014	Изменение (п.п.)	
					за 3 месяца	за 12 месяцев
БС	Банковский сектор	93.24	56.91	57.02	0.11	-36.22
ГБ	Государственные банки	92.23	61.52	60.79	-0.73	-31.44
ИБ	Иностранные банки	94.39	51.82	52.74	0.92	-41.65
ЧБ	Частные банки	96.04	71.66	71.82	0.16	-24.22
КБ	Крупные банки	93.68	59.21	59.20	-0.01	-34.48
СБ	Средние банки	92.01	50.00	50.30	0.30	-41.71
МБ	Малые банки	91.27	51.17	52.45	1.28	-38.82

ПРОЦЕНТНЫЙ РИСК

Средняя процентная ставка по активам, чувствительным к изменению процентной ставки

проценты годовых

		01.01.2013	01.10.2013	01.01.2014	Изменение (п.п.)	
					за 3 месяца	за 12 месяцев
БС	Банковский сектор	15.57	15.05	15.66	0.61	0.09
ГБ	Государственные банки	16.59	14.79	15.19	0.40	-1.40
ИБ	Иностранные банки	13.45	15.48	16.49	1.01	3.04
ЧБ	Частные банки	14.94	19.78	20.20	0.42	5.26
КБ	Крупные банки	15.87	14.37	14.80	0.43	-1.06
СБ	Средние банки	14.09	15.80	17.09	1.29	3.00
МБ	Малые банки	14.24	24.64	26.11	1.47	11.87

Средняя процентная ставка по обязательствам, чувствительным к изменению процентной ставки

проценты годовых

		01.01.2013	01.10.2013	01.01.2014	Изменение (п.п.)	
					за 3 месяца	за 12 месяцев
БС	Банковский сектор	11.33	10.64	10.62	-0.02	-0.71
ГБ	Государственные банки	12.78	11.71	11.75	0.04	-1.03
ИБ	Иностранные банки	8.68	8.63	8.52	-0.11	-0.16
ЧБ	Частные банки	7.92	9.08	9.48	0.40	1.56
КБ	Крупные банки	11.55	10.84	10.64	-0.20	-0.91
СБ	Средние банки	8.89	8.32	8.86	0.54	-0.03
МБ	Малые банки	13.17	13.91	15.05	1.15	1.88

ПРОЦЕНТНЫЙ РИСК

Средняя процентная ставка по АЧИПС в белорусских рублях

проценты годовых

		01.01.2013	01.10.2013	01.01.2014	Изменение (п.п.)	
					за 3 месяца	за 12 месяцев
БС	Банковский сектор	25.50	23.73	25.81	2.07	0.30
ГБ	Государственные банки	24.40	20.86	22.26	1.40	-2.14
ИБ	Иностранные банки	30.19	34.75	39.08	4.33	8.89
ЧБ	Частные банки	28.90	37.95	43.81	5.86	14.91
КБ	Крупные банки	24.93	21.35	23.06	1.71	-1.88
СБ	Средние банки	32.04	37.88	40.90	3.01	8.86
МБ	Малые банки	27.81	45.61	49.48	3.87	21.67

Средняя процентная ставка по ОЧИПС в белорусских рублях

проценты годовых

		01.01.2013	01.10.2013	01.01.2014	Изменение (п.п.)	
					за 3 месяца	за 12 месяцев
БС	Банковский сектор	20.00	19.77	20.42	0.65	0.42
ГБ	Государственные банки	19.84	19.09	19.46	0.37	-0.38
ИБ	Иностранные банки	20.92	22.71	24.64	1.93	3.72
ЧБ	Частные банки	13.13	17.54	18.43	0.88	5.29
КБ	Крупные банки	19.51	19.21	19.35	0.14	-0.16
СБ	Средние банки	20.23	20.09	23.65	3.57	3.42
МБ	Малые банки	27.57	29.39	33.18	3.79	5.62

ПРОЦЕНТНЫЙ РИСК

Средняя процентная ставка по АЧИПС в иностранной валюте

проценты годовых

		01.01.2013	01.10.2013	01.01.2014	Изменение (п.п.)	
					за 3 месяца	за 12 месяцев
БС	Банковский сектор	6.77	7.39	7.73	0.34	0.97
ГБ	Государственные банки	6.41	7.19	7.29	0.10	0.88
ИБ	Иностранные банки	7.19	7.65	8.30	0.64	1.11
ЧБ	Частные банки	7.55	7.50	7.83	0.33	0.28
КБ	Крупные банки	6.57	7.36	7.57	0.21	1.00
СБ	Средние банки	7.77	7.47	8.34	0.87	0.57
МБ	Малые банки	6.72	7.59	8.11	0.52	1.38

Средняя процентная ставка по ОЧИПС в иностранной валюте

проценты годовых

		01.01.2013	01.10.2013	01.01.2014	Изменение (п.п.)	
					за 3 месяца	за 12 месяцев
БС	Банковский сектор	4.93	4.60	4.49	- 0.10	- 0.44
ГБ	Государственные банки	5.02	4.61	4.68	0.07	- 0.34
ИБ	Иностранные банки	4.80	4.58	4.26	- 0.32	- 0.54
ЧБ	Частные банки	5.81	4.99	4.89	- 0.10	- 0.93
КБ	Крупные банки	4.88	4.59	4.49	- 0.10	- 0.39
СБ	Средние банки	5.15	4.77	4.65	- 0.12	- 0.51
МБ	Малые банки	4.97	4.14	4.08	- 0.06	- 0.90

ПРОЦЕНТНЫЙ РИСК

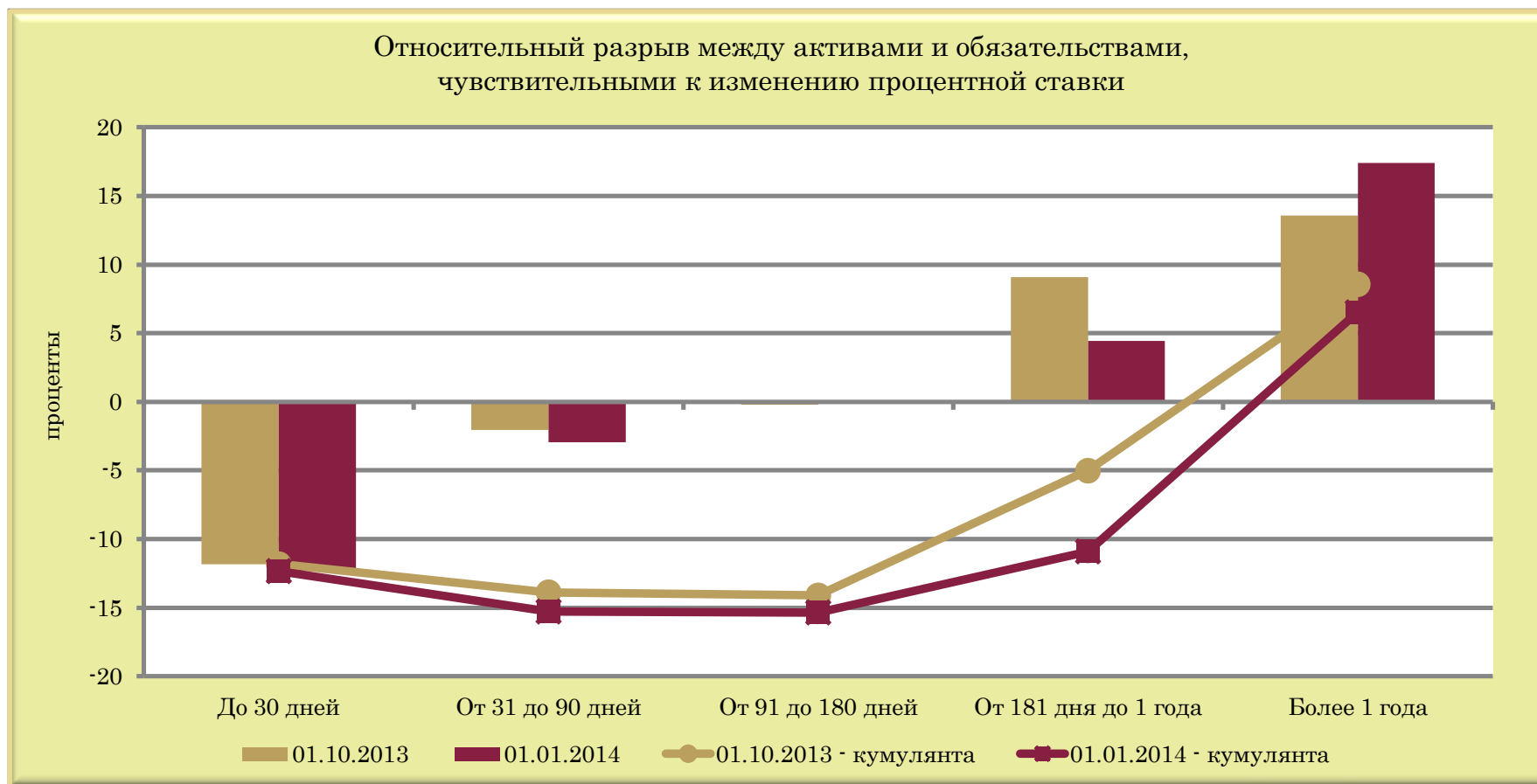

	01.10.2013	01.01.2014	01.10.2013 - кумулянта	01.01.2014 - кумулянта
До 30 дней	-11.82	-12.33	-11.82	-12.33
От 31 до 90 дней	-2.05	-2.94	-13.87	-15.27
От 91 до 180 дней	-0.23	-0.07	-14.10	-15.34
От 181 дня до 1 года	9.08	4.45	-5.02	-10.89
Более 1 года	13.58	17.41	8.56	6.52

ПРОЦЕНТНЫЙ РИСК

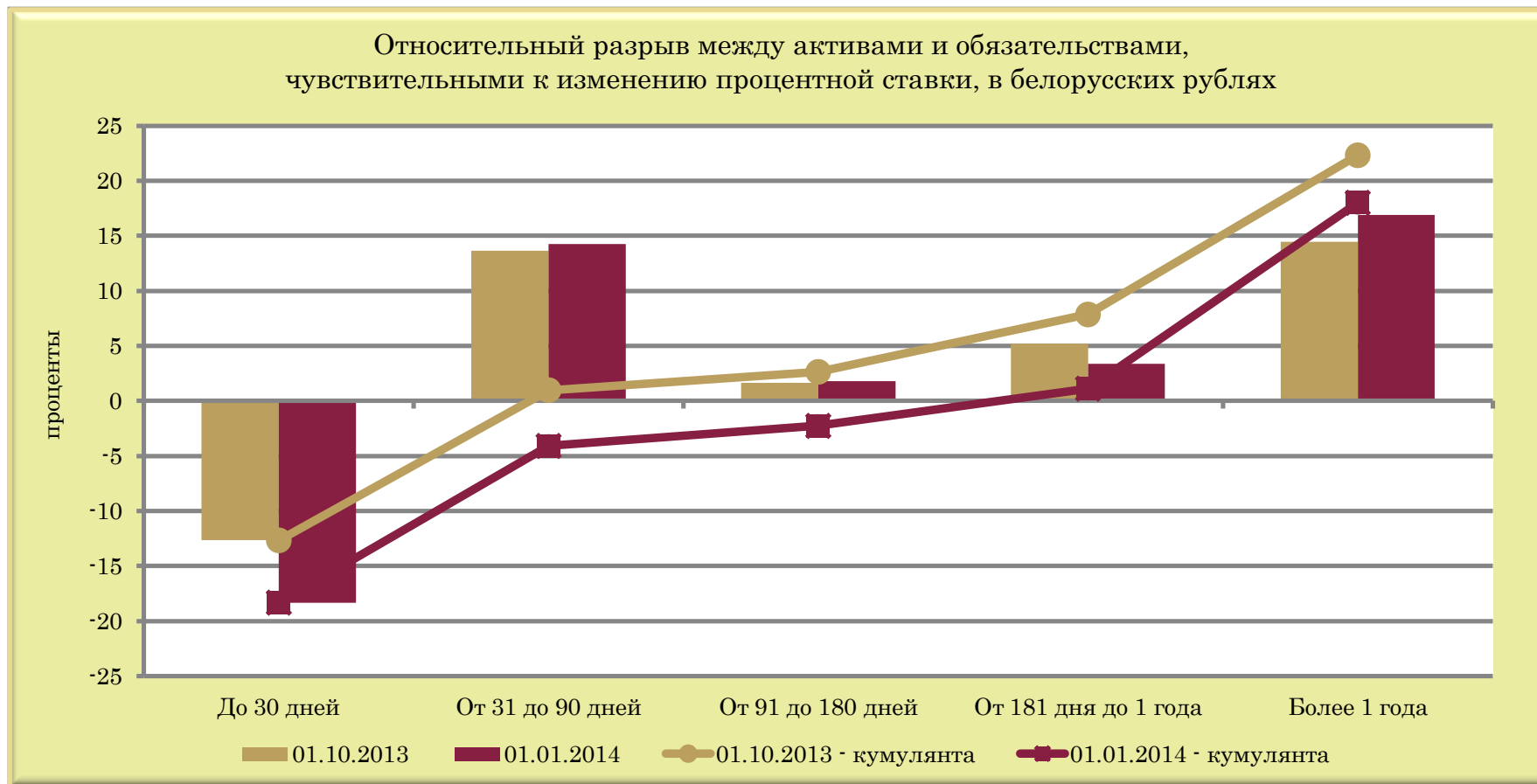

	01.10.2013	01.01.2014	01.10.2013 - кумулянта	01.01.2014 - кумулянта
До 30 дней	-12.67	-18.33	-12.67	-18.33
От 31 до 90 дней	13.65	14.24	0.98	-4.09
От 91 до 180 дней	1.66	1.82	2.64	-2.27
От 181 дня до 1 года	5.22	3.38	7.85	1.11
Более 1 года	14.46	16.89	22.32	18.00

ПРОЦЕНТНЫЙ РИСК

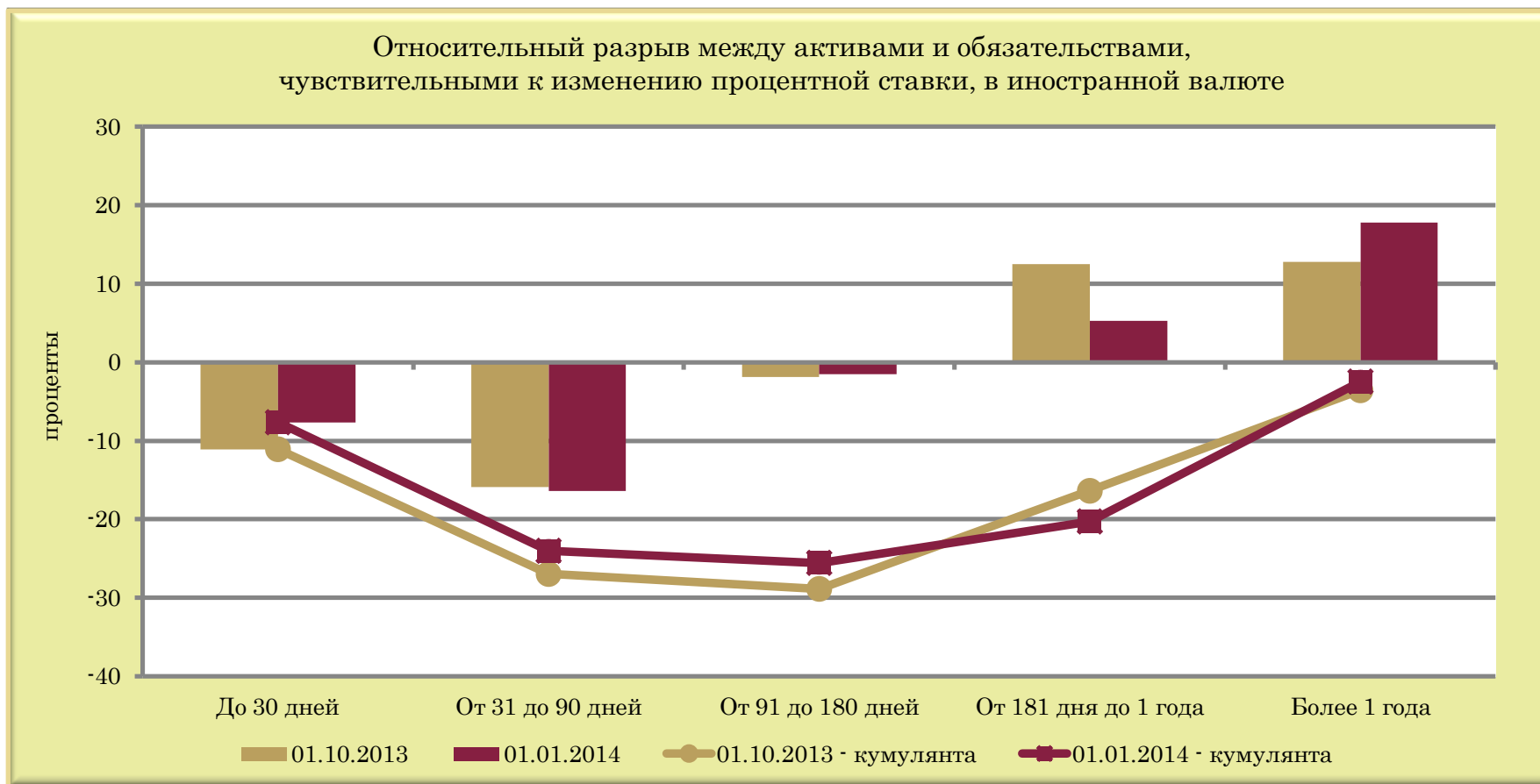

	01.10.2013	01.01.2014	01.10.2013 - кумулянта	01.01.2014 - кумулянта
До 30 дней	-11.08	-7.64	-11.08	-7.64
От 31 до 90 дней	-15.89	-16.37	-26.97	-24.01
От 91 до 180 дней	-1.90	-1.54	-28.87	-25.55
От 181 дня до 1 года	12.50	5.28	-16.38	-20.28
Более 1 года	12.80	17.82	-3.57	-2.46

ПРОЦЕНТНЫЙ РИСК

Расчетный чистый процентный доход за год

млрд. рублей

		01.01.2013	01.10.2013	01.01.2014	Изменение (%)	
					за 3 месяца	за 12 месяцев
БС	Банковский сектор	12 740.6	18 092.5	20 187.2	11.6	58.4
ГБ	Государственные банки	8 672.5	9 983.0	10 110.1	1.3	16.6
ИБ	Иностранные банки	3 944.3	7 785.7	9 792.7	25.8	148.3
ЧБ	Частные банки	123.9	323.9	284.5	-12.1	129.7
КБ	Крупные банки	11 116.6	12 716.7	14 323.2	12.6	28.8
СБ	Средние банки	1 384.1	3 472.7	4 002.4	15.3	189.2
МБ	Малые банки	240.0	1 903.1	1 861.7	-2.2	675.8

Расчетная чистая процентная маржа

проценты

		01.01.2013	01.10.2013	01.01.2014	Изменение (п.п.)	
					за 3 месяца	за 12 месяцев
БС	Банковский сектор	4.76	5.32	5.73	0.41	0.97
ГБ	Государственные банки	4.83	4.39	4.37	-0.02	-0.46
ИБ	Иностранные банки	4.59	7.12	8.31	1.19	3.71
ЧБ	Частные банки	5.77	11.26	10.51	-0.75	4.75
КБ	Крупные банки	5.02	4.56	4.98	0.42	-0.04
СБ	Средние банки	4.70	7.79	8.45	0.66	3.75
МБ	Малые банки	1.44	11.61	10.82	-0.79	9.38

ПРОЦЕНТНЫЙ РИСК

Расчетный чистый процентный доход за год по активам и обязательствам в белорусских рублях

млрд. рублей

		01.01.2013	01.10.2013	01.01.2014	Изменение (%)	
					за 3 месяца	за 12 месяцев
БС	Банковский сектор	10 389.3	13 343.3	14 003.9	5.0	34.8
ГБ	Государственные банки	7 615.4	7 455.1	7 334.4	-1.6	-3.7
ИБ	Иностранные банки	2 653.1	5 602.4	6 434.6	14.9	142.5
ЧБ	Частные банки	120.8	285.8	234.9	-17.8	94.4
КБ	Крупные банки	9 460.3	9 108.5	9 704.9	6.5	2.6
СБ	Средние банки	897.1	2 627.6	2 781.3	5.9	210.1
МБ	Малые банки	32.0	1 607.2	1 517.7	-5.6	4 648.4

Расчетная чистая процентная маржа по активам и обязательствам в белорусских рублях

проценты

		01.01.2013	01.10.2013	01.01.2014	Изменение (п.п.)	
					за 3 месяца	за 12 месяцев
БС	Банковский сектор	8.26	8.38	9.07	0.69	0.81
ГБ	Государственные банки	7.49	5.89	6.01	0.11	-1.49
ИБ	Иностранные банки	11.35	17.73	20.50	2.77	9.16
ЧБ	Частные банки	16.24	24.65	25.23	0.58	9.00
КБ	Крупные банки	8.43	6.52	7.23	0.71	-1.20
СБ	Средние банки	11.71	21.52	21.88	0.35	10.17
МБ	Малые банки	0.54	21.86	20.27	-1.59	19.74

ПРОЦЕНТНЫЙ РИСК

Расчетный чистый процентный доход за год по активам и обязательствам в иностранной валюте

млрд. рублей

		01.01.2013	01.10.2013	01.01.2014	Изменение (%)	
					за 3 месяца	за 12 месяцев
БС	Банковский сектор	2 351.3	4 749.2	6 183.3	30.2	163.0
ГБ	Государственные банки	1 057.0	2 527.8	2 775.6	9.8	162.6
ИБ	Иностранные банки	1 291.2	2 183.3	3 358.0	53.8	160.1
ЧБ	Частные банки	3.1	38.0	49.7	30.5	1 513.8
КБ	Крупные банки	1 656.3	3 608.1	4 618.3	28.0	178.8
СБ	Средние банки	487.0	845.1	1 221.0	44.5	150.7
МБ	Малые банки	208.0	295.9	344.0	16.3	65.4

Расчетная чистая процентная маржа по активам и обязательствам в иностранной валюте

проценты

		01.01.2013	01.10.2013	01.01.2014	Изменение (п.п.)	
					за 3 месяца	за 12 месяцев
БС	Банковский сектор	1.66	2.63	3.13	0.50	1.47
ГБ	Государственные банки	1.35	2.50	2.54	0.04	1.18
ИБ	Иностранные банки	2.07	2.81	3.88	1.07	1.81
ЧБ	Частные банки	0.22	2.22	2.80	0.58	2.58
КБ	Крупные банки	1.51	2.59	3.01	0.42	1.50
СБ	Средние банки	2.24	2.61	3.53	0.91	1.29
МБ	Малые банки	1.94	3.27	3.54	0.27	1.60

ПРОЦЕНТНЫЙ РИСК

Относительный кумулятивный разрыв (КР)

проценты

		01.01.2013	01.10.2013	01.01.2014	Изменение (п.п.)	
					за 3 месяца	за 12 месяцев
БС	Банковский сектор	-11.61	-10.91	-13.21	-2.30	-1.60
ГБ	Государственные банки	-13.81	-17.60	-21.61	-4.01	-7.80
ИБ	Иностранные банки	-6.49	3.22	3.68	0.46	10.17
ЧБ	Частные банки	-32.41	-18.62	-30.39	-11.77	2.02
КБ	Крупные банки	-12.23	-13.22	-15.32	-2.11	-3.10
СБ	Средние банки	-8.79	4.78	4.28	-0.50	13.07
МБ	Малые банки	-8.37	-14.33	-25.96	-11.63	-17.59

Относительное изменение чистого процентного дохода
в случае роста процентной ставки на 1 процентный пункт

проценты

		01.01.2013	01.10.2013	01.01.2014	Изменение (п.п.)	
					за 3 месяца	за 12 месяцев
БС	Банковский сектор	-2.44	-2.05	-2.30	-0.25	0.14
ГБ	Государственные банки	-2.86	-4.01	-4.95	-0.93	-2.09
ИБ	Иностранные банки	-1.41	0.45	0.44	-0.01	1.85
ЧБ	Частные банки	-5.62	-1.65	-2.89	-1.24	2.73
КБ	Крупные банки	-2.44	-2.90	-3.08	-0.18	-0.64
СБ	Средние банки	-1.87	0.61	0.51	-0.11	2.38
МБ	Малые банки	-5.83	-1.23	-2.40	-1.16	3.43

ПРОЦЕНТНЫЙ РИСК

Относительный кумулятивный разрыв по активам и обязательствам в белорусских рублях

проценты

		01.01.2013	01.10.2013	01.01.2014	Изменение (п.п.)	
					за 3 месяца	за 12 месяцев
БС	Банковский сектор	-2.46	1.62	-3.68	-5.29	-1.22
ГБ	Государственные банки	-0.77	-0.56	-5.69	-5.13	-4.92
ИБ	Иностранные банки	-8.98	10.86	5.10	-5.76	14.08
ЧБ	Частные банки	-28.32	-11.99	-35.21	-23.22	-6.89
КБ	Крупные банки	0.02	2.25	-2.70	-4.95	-2.72
СБ	Средние банки	-28.73	-0.36	-1.13	-0.77	27.60
МБ	Малые банки	-15.48	-7.17	-25.62	-18.45	-10.14

Относительное изменение чистого процентного дохода по активам и обязательствам в белорусских рублях в случае роста процентной ставки на 1 процентный пункт

проценты

		01.01.2013	01.10.2013	01.01.2014	Изменение (п.п.)	
					за 3 месяца	за 12 месяцев
БС	Банковский сектор	-0.30	0.19	-0.41	-0.60	-0.11
ГБ	Государственные банки	-0.10	-0.10	-0.95	-0.85	-0.84
ИБ	Иностранные банки	-0.79	0.61	0.25	-0.36	1.04
ЧБ	Частные банки	-1.74	-0.49	-1.40	-0.91	0.35
КБ	Крупные банки	0.00	0.35	-0.37	-0.72	-0.38
СБ	Средние банки	-2.45	-0.02	-0.05	-0.03	2.40
МБ	Малые банки	-28.83	-0.33	-1.26	-0.94	27.57

ПРОЦЕНТНЫЙ РИСК

Относительный кумулятивный разрыв по активам и обязательствам в иностранной валюте

проценты

		01.01.2013	01.10.2013	01.01.2014	Изменение (п.п.)	
					за 3 месяца	за 12 месяцев
БС	Банковский сектор	-19.72	-21.96	-20.66	1.30	-0.94
ГБ	Государственные банки	-30.79	-38.92	-39.39	-0.47	-8.60
ИБ	Иностранные банки	-5.55	0.12	3.16	3.05	8.72
ЧБ	Частные банки	-34.58	-23.10	-27.86	-4.76	6.72
КБ	Крупные банки	-24.79	-28.75	-26.39	2.36	-1.59
СБ	Средние банки	-1.77	6.73	6.27	-0.45	8.04
МБ	Малые банки	-4.44	-20.16	-26.23	-6.07	-21.79

Относительное изменение чистого процентного дохода по активам и обязательствам в иностранной валюте в случае роста процентной ставки на 1 процентный пункт

проценты

		01.01.2013	01.10.2013	01.01.2014	Изменение (п.п.)	
					за 3 месяца	за 12 месяцев
БС	Банковский сектор	-11.90	-8.35	-6.60	1.75	5.30
ГБ	Государственные банки	-22.73	-15.56	-15.51	0.05	7.21
ИБ	Иностранные банки	-2.69	0.04	0.82	0.77	3.50
ЧБ	Частные банки	-157.84	-10.42	-9.96	0.46	147.88
КБ	Крупные банки	-16.37	-11.09	-8.76	2.33	7.61
СБ	Средние банки	-0.79	2.58	1.78	-0.80	2.57
МБ	Малые банки	-2.29	-6.16	-7.41	-1.25	-5.12

ПРОЦЕНТНЫЙ РИСК

Факторы изменения чистого процентного дохода за 3 месяца
в случае роста процентной ставки на 1 процентный пункт

проценты

		01.10.2013	01.01.2014	Изменение (п.п.)			
				ΔЧПД	за счет		
					ΔКР	ΔАЧИПС	ΔЧПМ
БС	Банковский сектор	-2.05	-2.30	-0.25	-0.49	0.08	0.16
ГБ	Государственные банки	-4.01	-4.95	-0.93	-0.99	0.08	-0.02
ИБ	Иностранные банки	0.45	0.44	-0.01	0.09	-0.03	-0.07
ЧБ	Частные банки	-1.65	-2.89	-1.24	-0.95	-0.14	-0.15
КБ	Крупные банки	-2.90	-3.08	-0.18	-0.53	0.09	0.27
СБ	Средние банки	0.61	0.51	-0.11	-0.03	-0.03	-0.05
МБ	Малые банки	-1.23	-2.40	-1.16	-1.13	0.09	-0.13

Факторы изменения чистого процентного дохода за 12 месяцев
в случае роста процентной ставки на 1 процентный пункт

проценты

		01.01.2013	01.01.2014	Изменение (п.п.)			
				ΔЧПД	за счет		
					ΔКР	ΔАЧИПС	ΔЧПМ
БС	Банковский сектор	-2.44	-2.30	0.14	-0.99	0.67	0.46
ГБ	Государственные банки	-2.86	-4.95	-2.09	-2.70	1.02	-0.40
ИБ	Иностранные банки	-1.41	0.44	1.85	1.76	0.03	0.06
ЧБ	Частные банки	-5.62	-2.89	2.73	-0.73	0.98	2.48
КБ	Крупные банки	-2.44	-3.08	-0.64	-1.36	0.74	-0.02
СБ	Средние банки	-1.87	0.51	2.38	2.24	0.06	0.07
МБ	Малые банки	-5.83	-2.40	3.43	-7.22	0.20	10.44

ПРОЦЕНТНЫЙ РИСК

Факторы изменения чистого процентного дохода за 3 месяца
в случае роста процентной ставки в белорусских рублях на 1 процентный пункт

проценты

		01.10.2013	01.01.2014	Изменение (п.п.)			
				ΔЧПД	за счет		
					ΔКР	ΔАЧИПС	ΔЧПМ
БС	Банковский сектор	0.19	-0.41	-0.60	-0.60	-0.00	0.01
ГБ	Государственные банки	-0.10	-0.95	-0.85	-0.84	-0.02	0.01
ИБ	Иностранные банки	0.61	0.25	-0.36	-0.31	0.00	-0.06
ЧБ	Частные банки	-0.49	-1.40	-0.91	-0.73	-0.20	0.02
КБ	Крупные банки	0.35	-0.37	-0.72	-0.72	-0.00	0.00
СБ	Средние банки	-0.02	-0.05	-0.03	-0.04	0.00	0.00
МБ	Малые банки	-0.33	-1.26	-0.94	-0.89	0.01	-0.06

Факторы изменения чистого процентного дохода за 12 месяцев
в случае роста процентной ставки в белорусских рублях на 1 процентный пункт

проценты

		01.01.2013	01.01.2014	Изменение (п.п.)			
				ΔЧПД	за счет		
					ΔКР	ΔАЧИПС	ΔЧПМ
БС	Банковский сектор	-0.30	-0.41	-0.11	-0.22	0.07	0.03
ГБ	Государственные банки	-0.10	-0.95	-0.84	-0.83	0.10	-0.12
ИБ	Иностранные банки	-0.79	0.25	1.04	0.99	0.02	0.04
ЧБ	Частные банки	-1.74	-1.40	0.35	-0.73	0.37	0.71
КБ	Крупные банки	0.00	-0.37	-0.38	-0.38	0.03	-0.03
СБ	Средние банки	-2.45	-0.05	2.40	1.52	0.40	0.49
МБ	Малые банки	-28.83	-1.26	27.57	-15.91	4.66	38.81

ПРОЦЕНТНЫЙ РИСК

Факторы изменения чистого процентного дохода за 3 месяца
в случае роста процентной ставки в иностранной валюте на 1 процентный пункт

проценты

		01.10.2013	01.01.2014	Изменение (п.п.)			
				ΔЧПД	за счет		
					ΔКР	ΔАЧИПС	ΔЧПМ
БС	Банковский сектор	-8.35	-6.60	1.75	-0.22	0.67	1.29
ГБ	Государственные банки	-15.56	-15.51	0.05	-1.41	1.22	0.24
ИБ	Иностранные банки	0.04	0.82	0.77	1.00	-0.06	-0.17
ЧБ	Частные банки	-10.42	-9.96	0.46	-2.28	0.35	2.39
КБ	Крупные банки	-11.09	-8.76	2.33	-0.11	0.96	1.48
СБ	Средние банки	2.58	1.78	-0.80	-0.00	-0.15	-0.65
МБ	Малые банки	-6.16	-7.41	-1.25	-2.28	0.50	0.54

Факторы изменения чистого процентного дохода за 12 месяцев
в случае роста процентной ставки в иностранной валюте на 1 процентный пункт

проценты

		01.01.2013	01.01.2014	Изменение (п.п.)			
				ΔЧПД	за счет		
					ΔКР	ΔАЧИПС	ΔЧПМ
БС	Банковский сектор	-11.90	-6.60	5.30	-3.77	3.15	5.91
ГБ	Государственные банки	-22.73	-15.51	7.21	-12.43	6.96	12.68
ИБ	Иностранные банки	-2.69	0.82	3.50	3.33	0.06	0.11
ЧБ	Частные банки	-157.84	-9.96	147.88	-1.56	17.95	131.49
КБ	Крупные банки	-16.37	-8.76	7.61	-5.46	4.39	8.69
СБ	Средние банки	-0.79	1.78	2.57	3.67	-0.56	-0.55
МБ	Малые банки	-2.29	-7.41	-5.12	-7.99	-0.60	3.47

ПРОЦЕНТНЫЙ РИСК

Дюрация активов

в годах

		01.01.2013	01.10.2013	01.01.2014	Изменение	
					за 3 месяца	за 12 месяцев
БС	Банковский сектор	0.76	0.70	0.75	0.05	-0.02
ГБ	Государственные банки	0.87	0.83	0.89	0.05	0.02
ИБ	Иностранные банки	0.72	0.61	0.66	0.04	-0.06
ЧБ	Частные банки	1.24	1.16	1.24	0.08	-0.00
КБ	Крупные банки	0.83	0.78	0.83	0.05	0.00
СБ	Средние банки	0.72	0.57	0.59	0.02	-0.14
МБ	Малые банки	0.90	1.14	1.12	-0.02	0.22

Дюрация обязательств

в годах

		01.01.2013	01.10.2013	01.01.2014	Изменение	
					за 3 месяца	за 12 месяцев
БС	Банковский сектор	0.40	0.33	0.33	0.00	-0.07
ГБ	Государственные банки	0.57	0.38	0.36	-0.02	-0.20
ИБ	Иностранные банки	0.64	0.69	0.72	0.03	0.09
ЧБ	Частные банки	0.77	0.65	0.60	-0.05	-0.17
КБ	Крупные банки	0.57	0.44	0.45	0.01	-0.12
СБ	Средние банки	0.65	0.66	0.66	0.00	0.00
МБ	Малые банки	0.70	0.79	0.61	-0.18	-0.09

ПРОЦЕНТНЫЙ РИСК

Дюрация активов в белорусских рублях

в годах

		01.01.2013	01.10.2013	01.01.2014	Изменение	
					за 3 месяца	за 12 месяцев
БС	Банковский сектор	0.64	0.49	0.49	-0.00	-0.15
ГБ	Государственные банки	0.68	0.54	0.53	-0.01	-0.15
ИБ	Иностранные банки	0.48	0.34	0.36	0.02	-0.12
ЧБ	Частные банки	0.87	0.76	0.84	0.08	-0.03
КБ	Крупные банки	0.64	0.48	0.48	-0.00	-0.16
СБ	Средние банки	0.65	0.40	0.39	-0.01	-0.26
МБ	Малые банки	0.71	0.81	0.80	-0.01	0.09

Дюрация обязательств в белорусских рублях

в годах

		01.01.2013	01.10.2013	01.01.2014	Изменение	
					за 3 месяца	за 12 месяцев
БС	Банковский сектор	0.40	0.30	0.25	-0.05	-0.15
ГБ	Государственные банки	0.54	0.30	0.26	-0.04	-0.29
ИБ	Иностранные банки	0.35	0.33	0.26	-0.07	-0.08
ЧБ	Частные банки	0.55	0.48	0.49	0.00	-0.06
КБ	Крупные банки	0.51	0.28	0.24	-0.04	-0.27
СБ	Средние банки	0.36	0.36	0.35	-0.01	-0.01
МБ	Малые банки	0.56	0.69	0.44	-0.25	-0.12

ПРОЦЕНТНЫЙ РИСК

Дюрация активов в иностранной валюте

в годах

		01.01.2013	01.10.2013	01.01.2014	Изменение	
					за 3 месяца	за 12 месяцев
БС	Банковский сектор	0.88	0.91	1.01	0.10	0.12
ГБ	Государственные банки	0.93	1.05	1.15	0.09	0.22
ИБ	Иностранные банки	0.74	0.65	0.68	0.03	-0.06
ЧБ	Частные банки	1.31	1.18	1.23	0.04	-0.08
КБ	Крупные банки	0.88	0.94	1.02	0.08	0.14
СБ	Средние банки	0.69	0.56	0.57	0.01	-0.12
МБ	Малые банки	0.89	1.06	1.06	0.00	0.17

Дюрация обязательств в иностранной валюте

в годах

		01.01.2013	01.10.2013	01.01.2014	Изменение	
					за 3 месяца	за 12 месяцев
БС	Банковский сектор	0.40	0.36	0.39	0.03	-0.01
ГБ	Государственные банки	0.43	0.39	0.40	0.01	-0.04
ИБ	Иностранные банки	0.67	0.73	0.77	0.05	0.10
ЧБ	Частные банки	0.84	0.71	0.64	-0.07	-0.21
КБ	Крупные банки	0.50	0.50	0.53	0.03	0.03
СБ	Средние банки	0.70	0.69	0.69	0.00	-0.01
МБ	Малые банки	0.71	0.71	0.63	-0.09	-0.09

ПРОЦЕНТНЫЙ РИСК

Нормализованный дисбаланс дюраций (НДД) активов и обязательств

в годах

		01.01.2013	01.10.2013	01.01.2014	Изменение	
					за 3 месяца	за 12 месяцев
БС	Банковский сектор	0.38	0.40	0.44	0.04	0.06
ГБ	Государственные банки	0.35	0.50	0.55	0.06	0.21
ИБ	Иностранные банки	0.07	-0.06	-0.04	0.02	-0.10
ЧБ	Частные банки	0.35	0.55	0.62	0.08	0.28
КБ	Крупные банки	0.29	0.37	0.41	0.04	0.12
СБ	Средние банки	0.03	-0.07	-0.05	0.01	-0.08
МБ	Малые банки	0.22	0.40	0.50	0.10	0.28

Относительное изменение экономической стоимости капитала (ЭСК)
в случае роста процентной ставки на 1 процентный пункт

проценты

		01.01.2013	01.10.2013	01.01.2014	Изменение (п.п.)	
					за 3 месяца	за 12 месяцев
БС	Банковский сектор	-1.96	-2.33	-2.50	-0.17	-0.53
ГБ	Государственные банки	-1.73	-2.88	-3.13	-0.24	-1.40
ИБ	Иностранные банки	-0.38	0.37	0.22	-0.15	0.60
ЧБ	Частные банки	-0.99	-1.28	-1.41	-0.13	-0.42
КБ	Крупные банки	-1.58	-2.33	-2.52	-0.19	-0.94
СБ	Средние банки	-0.16	0.37	0.28	-0.08	0.44
МБ	Малые банки	-0.70	-1.08	-1.31	-0.23	-0.62

ПРОЦЕНТНЫЙ РИСК

Нормализованный дисбаланс дюраций активов и обязательств в белорусских рублях

в годах

		01.01.2013	01.10.2013	01.01.2014	Изменение	
					за 3 месяца	за 12 месяцев
БС	Банковский сектор	0.30	0.26	0.28	0.02	-0.01
ГБ	Государственные банки	0.22	0.30	0.32	0.01	0.09
ИБ	Иностранные банки	0.16	0.09	0.16	0.07	-0.01
ЧБ	Частные банки	0.34	0.40	0.35	-0.04	0.01
КБ	Крупные банки	0.21	0.26	0.28	0.01	0.07
СБ	Средние банки	0.29	0.11	0.11	0.01	-0.18
МБ	Малые банки	0.16	0.25	0.41	0.16	0.25

Относительное изменение экономической стоимости капитала

в случае роста процентной ставки в белорусских рублях на 1 процентный пункт

проценты

		01.01.2013	01.10.2013	01.01.2014	Изменение (п.п.)	
					за 3 месяца	за 12 месяцев
БС	Банковский сектор	-0.66	-0.66	-0.65	0.01	0.01
ГБ	Государственные банки	-0.59	-0.92	-0.89	0.03	-0.30
ИБ	Иностранные банки	-0.23	-0.13	-0.21	-0.08	0.02
ЧБ	Частные банки	-0.31	-0.33	-0.24	0.09	0.07
КБ	Крупные банки	-0.53	-0.77	-0.73	0.03	-0.21
СБ	Средние банки	-0.33	-0.14	-0.14	0.00	0.19
МБ	Малые банки	-0.16	-0.27	-0.40	-0.14	-0.24

ПРОЦЕНТНЫЙ РИСК

Нормализованный дисбаланс дюраций активов и обязательств в иностранной валюте

в годах

		01.01.2013	01.10.2013	01.01.2014	Изменение	
					за 3 месяца	за 12 месяцев
БС	Банковский сектор	0.47	0.54	0.61	0.07	0.14
ГБ	Государственные банки	0.49	0.65	0.74	0.09	0.25
ИБ	Иностранные банки	0.02	-0.12	-0.12	0.00	-0.14
ЧБ	Частные банки	0.24	0.43	0.57	0.14	0.33
КБ	Крупные банки	0.36	0.42	0.47	0.05	0.12
СБ	Средние банки	-0.06	-0.14	-0.14	-0.00	-0.08
МБ	Малые банки	0.20	0.31	0.36	0.04	0.15

Относительное изменение экономической стоимости капитала

в случае роста процентной ставки в иностранной валюте на 1 процентный пункт

проценты

		01.01.2013	01.10.2013	01.01.2014	Изменение (п.п.)	
					за 3 месяца	за 12 месяцев
БС	Банковский сектор	-1.37	-1.76	-2.06	-0.30	-0.69
ГБ	Государственные банки	-1.15	-1.80	-2.12	-0.32	-0.97
ИБ	Иностранные банки	-0.08	0.55	0.55	-0.01	0.62
ЧБ	Частные банки	-0.48	-0.65	-0.91	-0.27	-0.44
КБ	Крупные банки	-1.04	-1.39	-1.64	-0.25	-0.61
СБ	Средние банки	0.24	0.62	0.61	-0.00	0.38
МБ	Малые банки	-0.45	-0.53	-0.61	-0.07	-0.16

ПРОЦЕНТНЫЙ РИСК

Факторы изменения экономической стоимости капитала за 3 месяца
в случае роста процентной ставки на 1 процентный пункт

проценты

		01.10.2013	01.01.2014	Изменение (п.п.)				
				ΔЭСК	за счет			
					ΔНДД	ΔАЧИПС	ΔКАПИТАЛ	ΔФПС
БС	Банковский сектор	-2.33	-2.50	-0.17	-0.22	-0.09	0.13	0.01
ГБ	Государственные банки	-2.88	-3.13	-0.24	-0.32	-0.05	0.12	0.01
ИБ	Иностранные банки	0.37	0.22	-0.15	-0.14	0.02	-0.03	-0.00
ЧБ	Частные банки	-1.28	-1.41	-0.13	-0.18	0.08	-0.03	0.00
КБ	Крупные банки	-2.33	-2.52	-0.19	-0.24	-0.07	0.12	0.00
СБ	Средние банки	0.37	0.28	-0.08	-0.08	0.02	-0.03	-0.00
МБ	Малые банки	-1.08	-1.31	-0.23	-0.27	-0.06	0.09	0.01

Факторы изменения экономической стоимости капитала за 12 месяцев
в случае роста процентной ставки на 1 процентный пункт

проценты

		01.01.2013	01.01.2014	Изменение (п.п.)				
				ΔЭСК	за счет			
					ΔНДД	ΔАЧИПС	ΔКАПИТАЛ	ΔФПС
БС	Банковский сектор	-1.96	-2.50	-0.53	-0.33	-0.61	0.42	-0.01
ГБ	Государственные банки	-1.73	-3.13	-1.40	-1.10	-0.61	0.34	-0.03
ИБ	Иностранные банки	-0.38	0.22	0.60	0.62	-0.03	0.01	0.00
ЧБ	Частные банки	-0.99	-1.41	-0.42	-0.72	-0.29	0.56	0.04
КБ	Крупные банки	-1.58	-2.52	-0.94	-0.73	-0.53	0.33	-0.02
СБ	Средние банки	-0.16	0.28	0.44	0.45	0.02	-0.04	-0.00
МБ	Малые банки	-0.70	-1.31	-0.62	-0.82	-0.03	0.17	0.06

ПРОЦЕНТНЫЙ РИСК

Факторы изменения экономической стоимости капитала за 3 месяца
в случае роста процентной ставки в белорусских рублях на 1 процентный пункт

проценты

		01.10.2013	01.01.2014	Изменение (п.п.)				
				ΔЭСК	за счет			
					ΔНДД	ΔАЧИПС	ΔКАПИТАЛ	ΔФПС
БС	Банковский сектор	-0.66	-0.65	0.01	-0.05	0.02	0.04	0.01
ГБ	Государственные банки	-0.92	-0.89	0.03	-0.04	0.03	0.04	0.01
ИБ	Иностранные банки	-0.13	-0.21	-0.08	-0.10	0.00	0.02	0.00
ЧБ	Частные банки	-0.33	-0.24	0.09	0.03	0.06	-0.01	0.00
КБ	Крупные банки	-0.77	-0.73	0.03	-0.04	0.03	0.04	0.01
СБ	Средние банки	-0.14	-0.14	0.00	-0.01	-0.01	0.01	0.00
МБ	Малые банки	-0.27	-0.40	-0.14	-0.17	-0.01	0.02	0.01

Факторы изменения экономической стоимости капитала за 12 месяцев
в случае роста процентной ставки в белорусских рублях на 1 процентный пункт

проценты

		01.01.2013	01.01.2014	Изменение (п.п.)				
				ΔЭСК	за счет			
					ΔНДД	ΔАЧИПС	ΔКАПИТАЛ	ΔФПС
БС	Банковский сектор	-0.66	-0.65	0.01	0.03	-0.14	0.12	0.00
ГБ	Государственные банки	-0.59	-0.89	-0.30	-0.26	-0.13	0.10	-0.01
ИБ	Иностранные банки	-0.23	-0.21	0.02	0.01	-0.07	0.06	0.01
ЧБ	Частные банки	-0.31	-0.24	0.07	-0.01	-0.06	0.12	0.02
КБ	Крупные банки	-0.53	-0.73	-0.21	-0.19	-0.11	0.10	-0.01
СБ	Средние банки	-0.33	-0.14	0.19	0.22	-0.12	0.08	0.01
МБ	Малые банки	-0.16	-0.40	-0.24	-0.25	-0.07	0.05	0.03

ПРОЦЕНТНЫЙ РИСК

Факторы изменения экономической стоимости капитала за 3 месяца
в случае роста процентной ставки в иностранной валюте на 1 процентный пункт

проценты

		01.10.2013	01.01.2014	Изменение (п.п.)				
				ΔЭСК	за счет			
					ΔНДД	ΔАЧИПС	ΔКАПИТАЛ	ΔФПС
БС	Банковский сектор	-1.76	-2.06	-0.30	-0.23	-0.17	0.10	0.00
ГБ	Государственные банки	-1.80	-2.12	-0.32	-0.25	-0.15	0.08	0.00
ИБ	Иностранные банки	0.55	0.55	-0.01	-0.02	0.06	-0.05	-0.00
ЧБ	Частные банки	-0.65	-0.91	-0.27	-0.22	-0.03	-0.02	0.00
КБ	Крупные банки	-1.39	-1.64	-0.25	-0.18	-0.15	0.07	0.00
СБ	Средние банки	0.62	0.61	-0.00	0.01	0.04	-0.05	-0.00
МБ	Малые банки	-0.53	-0.61	-0.07	-0.07	-0.04	0.04	0.00

Факторы изменения экономической стоимости капитала за 12 месяцев
в случае роста процентной ставки в иностранной валюте на 1 процентный пункт

проценты

		01.01.2013	01.01.2014	Изменение (п.п.)				
				ΔЭСК	за счет			
					ΔНДД	ΔАЧИПС	ΔКАПИТАЛ	ΔФПС
БС	Банковский сектор	-1.37	-2.06	-0.69	-0.45	-0.57	0.32	0.00
ГБ	Государственные банки	-1.15	-2.12	-0.97	-0.66	-0.54	0.23	0.00
ИБ	Иностранные банки	-0.08	0.55	0.62	0.62	0.07	-0.08	-0.00
ЧБ	Частные банки	-0.48	-0.91	-0.44	-0.59	-0.17	0.33	-0.00
КБ	Крупные банки	-1.04	-1.64	-0.61	-0.38	-0.45	0.22	0.00
СБ	Средние банки	0.24	0.61	0.38	0.34	0.20	-0.16	-0.00
МБ	Малые банки	-0.45	-0.61	-0.16	-0.30	0.05	0.09	0.00

ВАЛЮТНЫЙ РИСК

Кредитная задолженность клиентов в иностранной валюте

млн. долларов США

		01.01.2013	01.10.2013	01.01.2014	Изменение (%)	
					за 3 месяца	за 12 месяцев
БС	Банковский сектор	11 397.0	13 878.2	14 543.6	4.8	27.6
ГБ	Государственные банки	6 170.7	7 529.6	7 900.1	4.9	28.0
ИБ	Иностранные банки	5 126.1	6 246.4	6 543.4	4.8	27.7
ЧБ	Частные банки	100.3	102.2	100.1	-2.0	-0.2
КБ	Крупные банки	8 770.2	10 577.7	11 230.6	6.2	28.1
СБ	Средние банки	1 992.0	2 824.1	2 796.9	-1.0	40.4
МБ	Малые банки	634.8	476.4	516.1	8.3	-18.7

Доля валютной составляющей в кредитной задолженности клиентов

проценты

		01.01.2013	01.10.2013	01.01.2014	Изменение (п.п.)	
					за 3 месяца	за 12 месяцев
БС	Банковский сектор	46.18	48.87	51.03	2.17	4.85
ГБ	Государственные банки	36.34	39.33	41.29	1.96	4.96
ИБ	Иностранные банки	68.17	68.95	71.23	2.28	3.06
ЧБ	Частные банки	56.84	52.36	55.94	3.58	-0.90
КБ	Крупные банки	42.64	45.48	48.02	2.54	5.37
СБ	Средние банки	70.29	70.68	71.90	1.23	1.61
МБ	Малые банки	49.68	41.53	42.35	0.82	-7.33

Обменный курс белорусского рубля

	01.01.2013	01.10.2013	01.01.2014	Изменение (%)	
				за 3 месяца	за 12 месяцев
рублей за 1 доллар США	8 570	9 080	9 510	4.7	11.0

ВАЛЮТНЫЙ РИСК

Средства клиентов в иностранной валюте

млн. долларов США

		01.01.2013	01.10.2013	01.01.2014	Изменение (%)	
					за 3 месяца	за 12 месяцев
БС	Банковский сектор	11 478.3	12 257.6	12 515.6	2.1	9.0
ГБ	Государственные банки	6 925.2	7 647.2	7 836.1	2.5	13.2
ИБ	Иностранные банки	4 377.2	4 429.6	4 509.3	1.8	3.0
ЧБ	Частные банки	176.0	180.8	170.2	-5.8	-3.3
КБ	Крупные банки	8 719.8	9 479.5	9 620.4	1.5	10.3
СБ	Средние банки	1 963.4	2 216.7	2 333.8	5.3	18.9
МБ	Малые банки	795.1	561.4	561.4	-0.0	-29.4

Доля валютной составляющей в средствах клиентов

проценты

		01.01.2013	01.10.2013	01.01.2014	Изменение (п.п.)	
					за 3 месяца	за 12 месяцев
БС	Банковский сектор	54.43	52.54	53.61	1.07	-0.82
ГБ	Государственные банки	48.82	47.47	48.64	1.17	-0.18
ИБ	Иностранные банки	65.76	63.59	64.62	1.02	-1.14
ЧБ	Частные банки	71.72	70.99	66.51	-4.49	-5.22
КБ	Крупные банки	52.03	50.38	51.63	1.25	-0.40
СБ	Средние банки	67.78	65.81	66.63	0.82	-1.15
МБ	Малые банки	55.51	48.94	46.40	-2.54	-9.12

Обменный курс белорусского рубля

	01.01.2013	01.10.2013	01.01.2014	Изменение (%)	
				за 3 месяца	за 12 месяцев
рублей за 1 доллар США	8 570	9 080	9 510	4.7	11.0

ВАЛЮТНЫЙ РИСК

Соотношение между кредитной задолженностью и средствами клиентов в иностранной валюте

в разах

		01.01.2013	01.10.2013	01.01.2014	Изменение	
					за 3 месяца	за 12 месяцев
БС	Банковский сектор	0.99	1.13	1.16	0.03	0.17
ГБ	Государственные банки	0.89	0.98	1.01	0.02	0.12
ИБ	Иностранные банки	1.17	1.41	1.45	0.04	0.28
ЧБ	Частные банки	0.57	0.57	0.59	0.02	0.02
КБ	Крупные банки	1.01	1.12	1.17	0.05	0.16
СБ	Средние банки	1.01	1.27	1.20	-0.08	0.18
МБ	Малые банки	0.80	0.85	0.92	0.07	0.12

Нормированное несоответствие между долями валютных составляющих

проценты

		01.01.2013	01.10.2013	01.01.2014	Изменение (п.п.)	
					за 3 месяца	за 12 месяцев
БС	Банковский сектор	-0.33	5.71	7.12	1.41	7.45
ГБ	Государственные банки	-4.44	-0.61	0.33	0.95	4.78
ИБ	Иностранные банки	9.96	20.05	22.14	2.09	12.18
ЧБ	Частные банки	-42.91	-40.26	-39.17	1.10	3.74
КБ	Крупные банки	0.24	4.72	6.88	2.16	6.64
СБ	Средние банки	1.01	15.20	11.91	-3.30	10.90
МБ	Малые банки	-12.54	-7.41	-3.71	3.70	8.83

ВАЛЮТНЫЙ РИСК

Структура требований в иностранной валюте

проценты

		БС	ГБ	ИБ	ЧБ	КБ	СБ	МБ	
доллар США	01.01.2013	57.02	58.47	53.86	76.58	57.04	58.61	53.13	
	01.10.2013	58.41	59.26	56.49	73.50	58.36	58.75	58.06	
	01.01.2014	57.78	58.23	56.63	71.41	57.47	59.76	56.51	
	изменение (п.п.)	за 3 месяца	-0.63	-1.03	0.14	-2.09	-0.89	1.01	-1.55
		за 12 месяцев	0.76	-0.24	2.77	-5.17	0.43	1.14	3.38
евро	01.01.2013	34.99	33.89	37.42	19.05	34.86	33.63	39.65	
	01.10.2013	35.21	34.89	36.15	20.77	35.33	34.73	34.83	
	01.01.2014	35.71	35.99	35.52	21.54	36.33	32.14	37.14	
	изменение (п.п.)	за 3 месяца	0.50	1.10	-0.63	0.77	1.00	-2.59	2.31
		за 12 месяцев	0.72	2.10	-1.90	2.49	1.47	-1.49	-2.51
российский рубль	01.01.2013	7.73	7.46	8.31	4.31	7.92	7.47	5.96	
	01.10.2013	6.13	5.63	7.05	5.68	6.10	6.33	5.88	
	01.01.2014	6.28	5.58	7.57	7.00	6.00	7.94	5.43	
	изменение (п.п.)	за 3 месяца	0.15	-0.05	0.52	1.32	-0.11	1.60	-0.44
		за 12 месяцев	-1.45	-1.89	-0.74	2.68	-1.93	0.46	-0.52
прочие валюты	01.01.2013	0.26	0.18	0.41	0.06	0.18	0.29	1.26	
	01.10.2013	0.25	0.22	0.31	0.05	0.21	0.19	1.23	
	01.01.2014	0.23	0.21	0.28	0.05	0.21	0.17	0.91	
	изменение (п.п.)	за 3 месяца	-0.02	-0.01	-0.03	0.00	-0.00	-0.02	-0.32
		за 12 месяцев	-0.03	0.02	-0.14	-0.00	0.03	-0.12	-0.35

ВАЛЮТНЫЙ РИСК

Структура обязательств в иностранной валюте

проценты

		БС	ГБ	ИБ	ЧБ	КБ	СБ	МБ	
доллар США	01.01.2013	56.83	58.27	53.54	76.31	56.87	57.83	53.75	
	01.10.2013	58.24	59.25	55.95	75.15	58.34	58.04	57.04	
	01.01.2014	57.34	58.03	55.61	73.62	57.23	58.39	55.52	
	изменение (п.п.)	за 3 месяца	-0.91	-1.22	-0.34	-1.54	-1.11	0.34	-1.52
		за 12 месяцев	0.51	-0.24	2.07	-2.70	0.35	0.56	1.77
евро	01.01.2013	35.16	34.09	37.64	19.37	35.06	34.20	38.94	
	01.10.2013	35.41	34.90	36.75	18.69	35.36	35.14	37.42	
	01.01.2014	36.12	36.14	36.46	18.61	36.57	33.17	38.09	
	изменение (п.п.)	за 3 месяца	0.71	1.24	-0.29	-0.07	1.21	-1.97	0.67
		за 12 месяцев	0.95	2.05	-1.18	-0.76	1.51	-1.03	-0.85
российский рубль	01.01.2013	7.79	7.47	8.50	4.32	7.91	7.80	6.07	
	01.10.2013	6.13	5.64	7.05	6.15	6.11	6.65	4.48	
	01.01.2014	6.35	5.63	7.71	7.77	6.02	8.28	5.56	
	изменение (п.п.)	за 3 месяца	0.22	-0.01	0.67	1.62	-0.09	1.64	1.08
		за 12 месяцев	-1.44	-1.84	-0.78	3.45	-1.89	0.48	-0.51
прочие валюты	01.01.2013	0.22	0.17	0.32	0.00	0.15	0.17	1.23	
	01.10.2013	0.22	0.21	0.26	0.01	0.19	0.17	1.06	
	01.01.2014	0.20	0.20	0.22	0.01	0.18	0.15	0.83	
	изменение (п.п.)	за 3 месяца	-0.02	-0.01	-0.04	-0.01	-0.01	-0.02	-0.24
		за 12 месяцев	-0.02	0.03	-0.11	0.00	0.03	-0.01	-0.41

ВАЛЮТНЫЙ РИСК

Чистая валютная позиция к нормативному капиталу

проценты

		01.01.2013	01.10.2013	01.01.2014	Изменение (п.п.)	
					за 3 месяца	за 12 месяцев
БС	Банковский сектор	9.04	7.84	11.82	3.98	2.78
ГБ	Государственные банки	1.09	1.32	4.87	3.55	3.77
ИБ	Иностранные банки	25.87	19.62	23.93	4.32	-1.94
ЧБ	Частные банки	4.35	18.15	18.45	0.30	14.10
КБ	Крупные банки	1.50	1.05	5.08	4.02	3.58
СБ	Средние банки	34.72	29.16	33.99	4.83	-0.72
МБ	Малые банки	35.01	29.26	29.95	0.69	-5.06

Суммарная валютная позиция к нормативному капиталу

проценты

		01.01.2013	01.10.2013	01.01.2014	Изменение (п.п.)	
					за 3 месяца	за 12 месяцев
БС	Банковский сектор	9.04	7.84	11.82	3.98	2.78
ГБ	Государственные банки	1.70	1.32	4.89	3.57	3.19
ИБ	Иностранные банки	25.87	19.63	23.94	4.30	-1.93
ЧБ	Частные банки	4.70	18.16	18.90	0.74	14.20
КБ	Крупные банки	1.99	1.07	5.08	4.00	3.09
СБ	Средние банки	34.72	29.31	34.05	4.74	-0.67
МБ	Малые банки	35.03	29.26	30.06	0.80	-4.97