

# Банковский сектор Республики Беларусь

1 октября 2011 г.

Краткая характеристика устойчивости функционирования

**Оглавление**

I. ИНСТИТУЦИОНАЛЬНЫЕ ХАРАКТЕРИСТИКИ	4
Форма собственности.	4
Концентрация.	5
II. АГРЕГИРОВАННЫЙ БАЛАНС	6
Активы	6
Обязательства	7
Капитал	8
Отдельные показатели	9
III. ДИНАМИКА РАЗВИТИЯ	12
Активы	12
Капитал	13
Обязательства	14
Прибыль	15
IV. ЭФФЕКТИВНОСТЬ ДЕЯТЕЛЬНОСТИ	16
Структура доходов и расходов	16
Прибыль	18
Рентабельность активов	19
Рентабельность капитала	20
Рентабельность банковских услуг	21
Отдельные показатели	22
Факторы изменения рентабельности капитала	24
V. ДОСТАТОЧНОСТЬ КАПИТАЛА	25
Нормативный капитал	25
Активы, взвешенные с учетом риска, для расчета достаточности капитала	27
Коэффициенты достаточности капитала	28
Факторы изменения коэффициента достаточности нормативного капитала	29
VI. КРЕДИТНЫЙ РИСК	30
Активы, подверженные кредитному риску (АПКР)	30
АПКР, предоставленные юридическим лицам	33
АПКР, предоставленные физическим лицам	36

АПКР, предоставленные банкам	39
Проблемные активы	42
Проблемные активы, предоставленные юридическим лицам	45
Проблемные активы, предоставленные физическим лицам	48
Проблемные активы, предоставленные банкам	51
Специальные резервы по активам, подверженным кредитному риску	54
Специальные резервы по проблемным активам	57
Отдельные показатели	58
VII. РИСК ЛИКВИДНОСТИ	69
Коэффициенты ликвидности	69
Структура активов и обязательств по срокам до погашения	75
Структура краткосрочных активов и обязательств по срокам до погашения	81
Отдельные показатели	87
VIII. ПРОЦЕНТНЫЙ РИСК	96
Активы и обязательства, чувствительные к изменению процентной ставки	96
Средние процентные ставки по активам и обязательствам, чувствительным к изменению процентной ставки	102
Относительный разрыв между активами и обязательствами, чувствительными к изменению процентной ставки	105
Расчетный чистый процентный доход по активам и обязательствам, чувствительным к изменению процентной ставки	108
Относительное изменение чистого процентного дохода в случае роста процентных ставок	111
Факторы изменения чистого процентного дохода в случае роста процентных ставок	114
Дюрация активов и обязательств	117
Относительное изменение экономической стоимости капитала в случае роста процентной ставки	120
Факторы изменения экономической стоимости капитала в случае роста процентной ставки	123
IX. ВАЛЮТНЫЙ РИСК	126
Кредитная задолженность клиентов в иностранной валюте	126
Средства клиентов в иностранной валюте	127
Соотношение между кредитной задолженностью и средствами клиентов в иностранной валюте	128
Структура требований и обязательств в иностранной валюте	129
Валютная позиция к нормативному капиталу	131

[Пояснения к расчету приведенных показателей находятся в файле "Методологические комментарии".](#)

## ИНСТИТУЦИОНАЛЬНЫЕ ХАРАКТЕРИСТИКИ

## Форма собственности

	01.10.2010				01.07.2011				01.10.2011			
	ГБ	ИБ	ЧБ	БС	ГБ	ИБ	ЧБ	БС	ГБ	ИБ	ЧБ	БС
Количество банков	3	1	0	4	3	1	0	4	3	2	0	5
	0	7	0	7	0	7	0	7	0	6	0	6
	1	15	4	20	1	15	4	20	1	15	4	20
	4	23	4	31	4	23	4	31	4	23	4	31

Уставный фонд (млрд. рублей)

9 850.0

12 574.7

12 835.6

Структура уставного фонда

Владелец	Доля
Государство	69.05%
Нерезиденты РБ	28.25%
Прочие	2.71%

Владелец	Доля
Государство	70.48%
Нерезиденты РБ	27.44%
Прочие	2.08%

Владелец	Доля
Государство	69.07%
Нерезиденты РБ	28.89%
Прочие	2.04%

- ГБ - банки с преобладающим участием в уставном фонде государственных органов и юридических лиц, основанных на государственной форме собственности
- ИБ - банки с преобладающей долей в уставном фонде иностранного капитала
- ЧБ - банки, не вошедшие в группы ГБ и ИБ
- КБ - банки, удельный вес активов которых превышает 5 процентов от совокупных активов банковского сектора
- СБ - банки, удельный вес активов которых превышает 5 процентов от активов банков, не вошедших в группу КБ
- МБ - банки, не вошедшие в группы КБ и СБ

## ИНСТИТУЦИОНАЛЬНЫЕ ХАРАКТЕРИСТИКИ

## Концентрация

## Активы

		Удельный вес в банковском секторе (%)					Индекс Херфиндаля- Хиршмана	
		ГБ	ИБ	ЧБ	КБ	СБ		МБ
01.10.2010		72.91	25.99	1.10	79.29	15.82	4.89	0.2509
01.07.2011		66.93	32.01	1.06	74.96	19.26	5.78	0.2192
01.10.2011		66.67	32.28	1.06	79.85	14.28	5.87	0.2189
Изменение	за 3 месяца	-0.26	0.27	-0.01	4.89	-4.99	0.09	-0.0003
(п.п.)	за 12 месяцев	-6.24	6.28	-0.04	0.56	-1.54	0.99	-0.0320

## Капитал

		Удельный вес в банковском секторе (%)					Индекс Херфиндаля- Хиршмана	
		ГБ	ИБ	ЧБ	КБ	СБ		МБ
01.10.2010		64.87	33.17	1.97	69.74	20.04	10.22	0.1914
01.07.2011		65.28	32.95	1.77	70.27	17.83	11.90	0.1926
01.10.2011		63.75	34.50	1.74	74.46	13.31	12.23	0.1847
Изменение	за 3 месяца	-1.53	1.56	-0.03	4.18	-4.52	0.33	-0.0079
(п.п.)	за 12 месяцев	-1.12	1.34	-0.22	4.71	-6.73	2.01	-0.0067

**АГРЕГИРОВАННЫЙ БАЛАНС**

Активы

млрд. рублей

	01.10.2010	01.07.2011	01.10.2011	Изменение (%)	
				за 3 месяца	за 12 месяцев
Денежные средства	2 295.3	4 008.7	5 336.6	33.1	132.5
Средства в Национальном банке	7 638.7	26 102.2	30 901.7	18.4	304.5
Ценные бумаги	5 242.3	9 555.4	10 437.7	9.2	99.1
Кредиты и другие средства в банках	6 004.1	12 467.2	13 831.5	10.9	130.4
Кредиты клиентам	80 826.8	118 513.5	128 870.0	8.7	59.4
Долгосрочные финансовые вложения	568.4	652.5	687.2	5.3	20.9
Основные средства и нематериальные активы	2 751.6	3 372.9	3 528.3	4.6	28.2
Прочие активы	1 233.5	5 690.5	6 610.1	16.2	435.9
<b>АКТИВЫ</b>	<b>106 560.7</b>	<b>180 362.8</b>	<b>200 203.3</b>	<b>11.0</b>	<b>87.9</b>

Структура активов

процентов

	01.10.2010	01.07.2011	01.10.2011	Изменение (п.п.)	
				за 3 месяца	за 12 месяцев
Денежные средства	2.15	2.22	2.67	0.44	0.51
Средства в Национальном банке	7.17	14.47	15.44	0.96	8.27
Ценные бумаги	4.92	5.30	5.21	-0.08	0.29
Кредиты и другие средства в банках	5.63	6.91	6.91	-0.00	1.27
Кредиты клиентам	75.85	65.71	64.37	-1.34	-11.48
Долгосрочные финансовые вложения	0.53	0.36	0.34	-0.02	-0.19
Основные средства и нематериальные активы	2.58	1.87	1.76	-0.11	-0.82
Прочие активы	1.16	3.16	3.30	0.15	2.14
<b>АКТИВЫ</b>	<b>100.00</b>	<b>100.00</b>	<b>100.00</b>	<b>0</b>	<b>0</b>

## АГРЕГИРОВАННЫЙ БАЛАНС

## Обязательства

млрд. рублей

	01.10.2010	01.07.2011	01.10.2011	Изменение (%)	
				за 3 месяца	за 12 месяцев
Средства Национального банка	14 798.8	26 879.2	25 745.1	-4.2	74.0
Кредиты и другие средства банков	15 893.5	38 121.2	42 085.9	10.4	164.8
Средства клиентов	53 876.4	83 143.2	97 732.0	17.5	81.4
Ценные бумаги, выпущенные банками	6 577.3	11 978.9	13 370.8	11.6	103.3
Прочие обязательства	655.3	1 141.5	1 329.5	16.5	102.9
<b>ОБЯЗАТЕЛЬСТВА</b>	<b>91 801.4</b>	<b>161 264.0</b>	<b>180 263.4</b>	<b>11.8</b>	<b>96.4</b>

## Структура обязательств

процентов

	01.10.2010	01.07.2011	01.10.2011	Изменение (п.п.)	
				за 3 месяца	за 12 месяцев
Средства Национального банка	16.12	16.67	14.28	-2.39	-1.84
Кредиты и другие средства банков	17.31	23.64	23.35	-0.29	6.03
Средства клиентов	58.69	51.56	54.22	2.66	-4.47
Ценные бумаги, выпущенные банками	7.16	7.43	7.42	-0.01	0.25
Прочие обязательства	0.71	0.71	0.74	0.03	0.02
<b>ОБЯЗАТЕЛЬСТВА</b>	<b>100.00</b>	<b>100.00</b>	<b>100.00</b>	<b>0</b>	<b>0</b>

процентов

	01.10.2010	01.07.2011	01.10.2011	Изменение (п.п.)	
				за 3 месяца	за 12 месяцев
Обязательства к активам	86.15	89.41	90.04	0.63	3.89

**АГРЕГИРОВАННЫЙ БАЛАНС**

Капитал

млрд. рублей

	01.10.2010	01.07.2011	01.10.2011	Изменение (%)	
				за 3 месяца	за 12 месяцев
Уставный фонд	9 848.7	12 573.4	12 834.3	2.1	30.3
Эмиссионный доход	34.5	34.5	34.5	0	0
Резервный фонд	814.4	1 106.5	1 106.6	0.0	35.9
Накопленная прибыль	2 922.6	3 930.2	4 569.1	16.3	56.3
Фонд переоценки счетов баланса	1 139.2	1 454.2	1 395.4	-4.0	22.5
<b>КАПИТАЛ</b>	<b>14 759.3</b>	<b>19 098.8</b>	<b>19 939.9</b>	<b>4.4</b>	<b>35.1</b>

Структура капитала

процентов

	01.10.2010	01.07.2011	01.10.2011	Изменение (п.п.)	
				за 3 месяца	за 12 месяцев
Уставный фонд	66.73	65.83	64.37	-1.47	-2.36
Эмиссионный доход	0.23	0.18	0.17	-0.01	-0.06
Резервный фонд	5.52	5.79	5.55	-0.24	0.03
Накопленная прибыль	19.80	20.58	22.91	2.34	3.11
Фонд переоценки счетов баланса	7.72	7.61	7.00	-0.62	-0.72
<b>КАПИТАЛ</b>	<b>100.00</b>	<b>100.00</b>	<b>100.00</b>	<b>0</b>	<b>0</b>

процентов

	01.10.2010	01.07.2011	01.10.2011	Изменение (п.п.)	
				за 3 месяца	за 12 месяцев
Капитал к активам	13.85	10.59	9.96	-0.63	-3.89



## АГРЕГИРОВАННЫЙ БАЛАНС

В эквиваленте долларов США

млн. долларов США

	01.10.2010	01.07.2011	01.10.2011	Изменение (%)	
				за 3 месяца	за 12 месяцев
<b>Активы</b>	35 402.2	36 334.2	35 757.0	-1.6	1.0
<b>Обязательства</b>	30 498.8	32 486.7	32 195.6	-0.9	5.6
<b>Капитал</b>	4 903.4	3 847.5	3 561.3	-7.4	-27.4
<b>Обменный курс, рублей за 1 доллар США</b>	3 010	4 964	5 599	12.8	86.0

Обязательства перед резидентами

млрд. рублей

	01.10.2010	01.07.2011	01.10.2011	Изменение	
				за 3 месяца	за 12 месяцев
<b>Обязательства перед резидентами</b>	77 954.0	126 997.0	142 986.0	12.6%	83.4%
<b>в эквиваленте долларов США (млн. \$)</b>	25 898.3	25 583.6	25 537.8	-0.2%	-1.4%
<b>в процентах к обязательствам</b>	84.92	78.75	79.32	0.57 п.п.	-5.60 п.п.
<b>в процентах к активам</b>	73.15	70.41	71.42	1.01 п.п.	-1.73 п.п.

Обязательства перед нерезидентами

млрд. рублей

	01.10.2010	01.07.2011	01.10.2011	Изменение	
				за 3 месяца	за 12 месяцев
<b>Обязательства перед нерезидентами</b>	13 847.4	34 267.0	37 277.3	8.8%	169.2%
<b>в эквиваленте долларов США (млн. \$)</b>	4 600.5	6 903.1	6 657.9	-3.6%	44.7%
<b>в процентах к обязательствам</b>	15.08	21.25	20.68	-0.57 п.п.	5.60 п.п.
<b>в процентах к активам</b>	12.99	19.00	18.62	-0.38 п.п.	5.62 п.п.

## АГРЕГИРОВАННЫЙ БАЛАНС

Кредитная задолженность организаций - резидентов

млрд. рублей

	01.10.2010	01.07.2011	01.10.2011	Изменение	
				за 3 месяца	за 12 месяцев
<b>Кредитная задолженность</b>	60 195.1	89 901.9	99 109.2	10.2%	64.6%
<b>в процентах к активам</b>	56.49	49.85	49.50	-0.34 п.п.	-6.98 п.п.
<b>Проблемная кредитная задолженность</b>	512.7	1 260.2	419.6	-66.7%	-18.2%
<b>в процентах к кредитной задолженности</b>	0.85	1.40	0.42	-0.98 п.п.	-0.43 п.п.

Кредитная задолженность физических лиц - резидентов

млрд. рублей

	01.10.2010	01.07.2011	01.10.2011	Изменение	
				за 3 месяца	за 12 месяцев
<b>Кредитная задолженность</b>	19 995.4	27 546.9	29 587.4	7.4%	48.0%
<b>в процентах к активам</b>	18.76	15.27	14.78	-0.49 п.п.	-3.99 п.п.
<b>Проблемная кредитная задолженность</b>	111.5	138.9	209.0	50.5%	87.4%
<b>в процентах к кредитной задолженности</b>	0.56	0.50	0.71	0.20 п.п.	0.15 п.п.

Вклады (депозиты) физических лиц - резидентов

млрд. рублей

	01.10.2010	01.07.2011	01.10.2011	Изменение	
				за 3 месяца	за 12 месяцев
<b>Вклады (депозиты)</b>	22 196.6	26 963.4	31 799.6	17.9%	43.3%
<b>в эквиваленте долларов США (млн. \$)</b>	7 374.3	5 431.8	5 679.5	4.6%	-23.0%
<b>в процентах к обязательствам</b>	24.18	16.72	17.64	0.92 п.п.	-6.54 п.п.
<b>в процентах к кредитной задолженности*</b>	111.01	97.88	107.48	9.59 п.п.	-3.53 п.п.

\* физических лиц

## АГРЕГИРОВАННЫЙ БАЛАНС

Отчет о прибыли и убытках

млрд. рублей

	январь - сентябрь 2010 г.	январь - сентябрь 2011 г.	Изменение (%)
Процентные доходы	7 748.7	13 017.2	68.0
Процентные расходы	4 772.4	8 667.0	81.6
Чистые процентные доходы	2 976.3	4 350.2	46.2
Комиссионные доходы	1 548.1	2 802.1	81.0
Комиссионные расходы	280.7	796.0	183.5
Чистые комиссионные доходы	1 267.4	2 006.1	58.3
Чистый доход по операциям с иностранной валютой	481.8	-4 421.1	-1 017.6
Чистый доход по операциям с ценными бумагами	6.5	49.9	666.5
Изменение резерва	884.9	21 232.0	2 299.4
Отчисления в резервы	2 000.4	23 579.5	1 078.8
Чистые отчисления в резервы	-1 115.5	-2 347.5	110.4
Доход в форме дивидендов	38.5	20.2	-47.6
Прочие доходы	885.8	7 094.4	700.9
Операционные расходы	2 237.5	3 061.9	36.8
Расходы на персонал	1 024.7	1 488.2	45.2
Прочие расходы	800.2	1 314.7	64.3
Прибыль (до выплаты налогов)	1 503.1	2 375.5	58.0
Налог на прибыль	298.2	530.3	77.8
Прибыль (убыток)	1 204.9	1 845.3	53.1

**ДИНАМИКА РАЗВИТИЯ**

Активы (на дату)

млрд. рублей

		01.10.2010	01.07.2011	01.10.2011	Изменение (%)	
					за 3 месяца	за 12 месяцев
<b>БС</b>	<b>Банковский сектор</b>	106 560.7	180 362.8	200 203.3	11.0	87.9
<b>ГБ</b>	<b>Государственные банки</b>	77 688.9	120 714.4	133 466.1	10.6	71.8
<b>ИБ</b>	<b>Иностранные банки</b>	27 698.7	57 728.7	64 616.7	11.9	133.3
<b>ЧБ</b>	<b>Частные банки</b>	1 173.1	1 919.7	2 120.5	10.5	80.8
<b>КБ</b>	<b>Крупные банки</b>	84 493.6	135 192.3	159 862.8	18.2	89.2
<b>СБ</b>	<b>Средние банки</b>	16 857.7	34 746.7	28 579.8	-17.7	69.5
<b>МБ</b>	<b>Малые банки</b>	5 209.3	10 423.9	11 760.6	12.8	125.8

Активы (в среднем за 12 месяцев)

млрд. рублей

		01.10.2010	01.07.2011	01.10.2011	Изменение (%)	
					за 3 месяца	за 12 месяцев
<b>БС</b>	<b>Банковский сектор</b>	89 356.2	128 019.9	149 546.0	16.8	67.4
<b>ГБ</b>	<b>Государственные банки</b>	66 216.1	90 537.1	103 336.0	14.1	56.1
<b>ИБ</b>	<b>Иностранные банки</b>	22 068.5	36 076.2	44 592.8	23.6	102.1
<b>ЧБ</b>	<b>Частные банки</b>	1 071.6	1 406.6	1 617.2	15.0	50.9
<b>КБ</b>	<b>Крупные банки</b>	73 759.6	99 656.5	115 118.8	15.5	56.1
<b>СБ</b>	<b>Средние банки</b>	11 158.2	21 317.8	25 876.4	21.4	131.9
<b>МБ</b>	<b>Малые банки</b>	4 438.5	7 045.6	8 550.8	21.4	92.7

Активы (в процентах к ВВП)

процентов

		01.10.2010	01.07.2011	01.10.2011	Изменение (п.п.)	
					за 3 месяца	за 12 месяцев
<b>БС</b>	<b>Банковский сектор</b>	58.19	66.07	64.27	-1.80	6.07

**ДИНАМИКА РАЗВИТИЯ**

Капитал (на дату)

млрд. рублей

		01.10.2010	01.07.2011	01.10.2011	Изменение (%)	
					за 3 месяца	за 12 месяцев
<b>БС</b>	<b>Банковский сектор</b>	14 759.3	19 098.8	19 939.9	4.4	35.1
<b>ГБ</b>	<b>Государственные банки</b>	9 574.1	12 468.0	12 712.2	2.0	32.8
<b>ИБ</b>	<b>Иностранные банки</b>	4 895.0	6 292.3	6 880.2	9.3	40.6
<b>ЧБ</b>	<b>Частные банки</b>	290.2	338.5	347.6	2.7	19.8
<b>КБ</b>	<b>Крупные банки</b>	10 293.6	13 421.2	14 846.8	10.6	44.2
<b>СБ</b>	<b>Средние банки</b>	2 957.8	3 405.1	2 654.6	-22.0	-10.3
<b>МБ</b>	<b>Малые банки</b>	1 507.9	2 272.5	2 438.6	7.3	61.7

Капитал (в среднем за 12 месяцев)

млрд. рублей

		01.10.2010	01.07.2011	01.10.2011	Изменение (%)	
					за 3 месяца	за 12 месяцев
<b>БС</b>	<b>Банковский сектор</b>	13 735.6	16 563.5	17 810.0	7.5	29.7
<b>ГБ</b>	<b>Государственные банки</b>	9 236.5	10 998.1	11 779.4	7.1	27.5
<b>ИБ</b>	<b>Иностранные банки</b>	4 227.3	5 260.0	5 711.7	8.6	35.1
<b>ЧБ</b>	<b>Частные банки</b>	271.9	305.4	318.9	4.4	17.3
<b>КБ</b>	<b>Крупные банки</b>	10 308.6	11 829.0	12 720.7	7.5	23.4
<b>СБ</b>	<b>Средние банки</b>	2 113.0	3 062.6	3 194.0	4.3	51.2
<b>МБ</b>	<b>Малые банки</b>	1 314.0	1 671.9	1 895.3	13.4	44.2

Капитал (в процентах к ВВП)

процентов

		01.10.2010	01.07.2011	01.10.2011	Изменение (п.п.)	
					за 3 месяца	за 12 месяцев
<b>БС</b>	<b>Банковский сектор</b>	8.95	8.55	7.65	-0.89	-1.29

**ДИНАМИКА РАЗВИТИЯ**

Обязательства (на дату)

млрд. рублей

		01.10.2010	01.07.2011	01.10.2011	Изменение (%)	
					за 3 месяца	за 12 месяцев
<b>БС</b>	<b>Банковский сектор</b>	91 801.4	161 264.0	180 263.4	11.8	96.4
<b>ГБ</b>	<b>Государственные банки</b>	68 114.8	108 246.4	120 753.9	11.6	77.3
<b>ИБ</b>	<b>Иностранные банки</b>	22 803.6	51 436.4	57 736.5	12.2	153.2
<b>ЧБ</b>	<b>Частные банки</b>	882.9	1 581.2	1 772.9	12.1	100.8
<b>КБ</b>	<b>Крупные банки</b>	74 200.0	121 771.0	145 016.0	19.1	95.4
<b>СБ</b>	<b>Средние банки</b>	13 899.9	31 341.6	25 925.3	-17.3	86.5
<b>МБ</b>	<b>Малые банки</b>	3 701.5	8 151.4	9 322.1	14.4	151.8

Обязательства (в среднем за 12 месяцев)

млрд. рублей

		01.10.2010	01.07.2011	01.10.2011	Изменение (%)	
					за 3 месяца	за 12 месяцев
<b>БС</b>	<b>Банковский сектор</b>	75 620.6	111 456.3	131 736.0	18.2	74.2
<b>ГБ</b>	<b>Государственные банки</b>	56 979.7	79 538.9	91 556.6	15.1	60.7
<b>ИБ</b>	<b>Иностранные банки</b>	17 841.2	30 816.1	38 881.1	26.2	117.9
<b>ЧБ</b>	<b>Частные банки</b>	799.8	1 101.3	1 298.3	17.9	62.3
<b>КБ</b>	<b>Крупные банки</b>	63 451.0	87 827.5	102 398.1	16.6	61.4
<b>СБ</b>	<b>Средние банки</b>	9 045.2	18 255.2	22 682.4	24.3	150.8
<b>МБ</b>	<b>Малые банки</b>	3 124.4	5 373.6	6 655.5	23.9	113.0

Обязательства (в процентах к ВВП)

процентов

		01.10.2010	01.07.2011	01.10.2011	Изменение (п.п.)	
					за 3 месяца	за 12 месяцев
<b>БС</b>	<b>Банковский сектор</b>	49.25	57.52	56.61	-0.91	7.36

**ДИНАМИКА РАЗВИТИЯ**

Прибыль (до выплаты налогов, за 12 месяцев)

млрд. рублей

		01.10.2010	01.07.2011	01.10.2011	Изменение (%)	
					за 3 месяца	за 12 месяцев
<b>БС</b>	<b>Банковский сектор</b>	1 908.3	2 570.5	2 975.8	15.8	55.9
<b>ГБ</b>	<b>Государственные банки</b>	867.5	1 164.4	1 280.4	10.0	47.6
<b>ИБ</b>	<b>Иностранные банки</b>	1 017.2	1 361.6	1 646.9	21.0	61.9
<b>ЧБ</b>	<b>Частные банки</b>	23.6	44.5	48.5	9.0	105.9
<b>КБ</b>	<b>Крупные банки</b>	1 145.0	1 387.2	1 936.0	39.6	69.1
<b>СБ</b>	<b>Средние банки</b>	582.5	826.7	624.3	-24.5	7.2
<b>МБ</b>	<b>Малые банки</b>	180.7	356.6	415.6	16.5	130.0

Прибыль (после выплаты налогов, за 12 месяцев)

млрд. рублей

		01.10.2010	01.07.2011	01.10.2011	Изменение (%)	
					за 3 месяца	за 12 месяцев
<b>БС</b>	<b>Банковский сектор</b>	1 525.6	2 069.8	2 354.3	13.7	54.3
<b>ГБ</b>	<b>Государственные банки</b>	708.5	958.7	1 014.6	5.8	43.2
<b>ИБ</b>	<b>Иностранные банки</b>	797.3	1 073.1	1 298.2	21.0	62.8
<b>ЧБ</b>	<b>Частные банки</b>	19.8	38.0	41.5	9.2	109.3
<b>КБ</b>	<b>Крупные банки</b>	920.3	1 117.7	1 506.2	34.8	63.7
<b>СБ</b>	<b>Средние банки</b>	454.7	654.3	501.3	-23.4	10.3
<b>МБ</b>	<b>Малые банки</b>	150.7	297.8	346.8	16.4	130.1

Налог на прибыль (за 12 месяцев)

млрд. рублей

		01.10.2010	01.07.2011	01.10.2011	Изменение (%)	
					за 3 месяца	за 12 месяцев
<b>БС</b>	<b>Банковский сектор</b>	382.6	500.6	621.5	24.1	62.4

**ЭФФЕКТИВНОСТЬ ДЕЯТЕЛЬНОСТИ**

## Доходы

млрд. рублей

	III квартал 2010 г.	II квартал 2011 г.	III квартал 2011 г.	Изменение (%) относительно	
				II квартала 2011 г.	III квартала 2010 г.
Процентные доходы	2 531.1	4 023.0	6 061.2	50.7	139.5
Комиссионные доходы	568.0	942.5	1 127.3	19.6	98.5
Операционные доходы	100.2	68.9	71.6	4.0	-28.5
Изменение резерва	152.3	6 289.1	8 113.7	29.0	5 228.4
Прочие доходы	523.2	5 925.2	2 194.5	-63.0	319.4
<b>ДОХОДЫ</b>	<b>3 874.8</b>	<b>17 248.6</b>	<b>17 568.3</b>	<b>1.9</b>	<b>353.4</b>

## Структура доходов

процентов

	III квартал 2010 г.	II квартал 2011 г.	III квартал 2011 г.	Изменение относительно	
				II квартала 2011 г.	III квартала 2010 г.
Процентные доходы	65.32	23.32	34.50	11.18	-30.82
Комиссионные доходы	14.66	5.46	6.42	0.95	-8.24
Операционные доходы	2.59	0.40	0.41	0.01	-2.18
Изменение резерва	3.93	36.46	46.18	9.72	42.25
Прочие доходы	13.50	34.35	12.49	-21.86	-1.01
<b>ДОХОДЫ</b>	<b>100.00</b>	<b>100.00</b>	<b>100.00</b>	<b>0</b>	<b>0</b>



### ЭФФЕКТИВНОСТЬ ДЕЯТЕЛЬНОСТИ

#### Расходы

млрд. рублей

	III квартал 2010 г.	II квартал 2011 г.	III квартал 2011 г.	Изменение (%) относительно	
				II квартала 2011 г.	III квартала 2010 г.
Процентные расходы	1 579.6	2 644.7	4 243.4	60.5	168.6
Комиссионные расходы	105.1	312.8	268.5	-14.2	155.4
Операционные расходы	853.9	990.8	1 168.3	17.9	36.8
Отчисления в резервы	493.5	7 071.0	9 325.4	31.9	1 789.8
Прочие расходы	444.2	5 589.5	1 879.0	-66.4	323.0
<b>РАСХОДЫ</b>	<b>3 476.4</b>	<b>16 608.8</b>	<b>16 884.5</b>	<b>1.7</b>	<b>385.7</b>

#### Структура расходов

процентов

	III квартал 2010 г.	II квартал 2011 г.	III квартал 2011 г.	Изменение относительно	
				II квартала 2011 г.	III квартала 2010 г.
Процентные расходы	45.44	15.92	25.13	9.21	-20.31
Комиссионные расходы	3.02	1.88	1.59	-0.29	-1.43
Операционные расходы	24.56	5.97	6.92	0.95	-17.64
Отчисления в резервы	14.19	42.57	55.23	12.66	41.04
Прочие расходы	12.78	33.65	11.13	-22.53	-1.65
<b>РАСХОДЫ</b>	<b>100.00</b>	<b>100.00</b>	<b>100.00</b>	<b>0</b>	<b>0</b>

**ЭФФЕКТИВНОСТЬ ДЕЯТЕЛЬНОСТИ**

Прибыль (до выплаты налогов)

млрд. рублей

		III квартал 2010 г.	II квартал 2011 г.	III квартал 2011 г.	Изменение (%) относительно	
					II квартала 2011 г.	III квартала 2010 г.
<b>БС</b>	<b>Банковский сектор</b>	489.7	804.6	895.0	11.2	82.8
<b>ГБ</b>	<b>Государственные банки</b>	245.2	297.7	361.2	21.3	47.3
<b>ИБ</b>	<b>Иностранные банки</b>	237.7	488.0	523.0	7.2	120.0
<b>ЧБ</b>	<b>Частные банки</b>	6.8	18.8	10.8	-42.8	59.4
<b>КБ</b>	<b>Крупные банки</b>	274.5	351.3	480.9	36.9	75.2
<b>СБ</b>	<b>Средние банки</b>	155.2	300.8	290.7	-3.4	87.3
<b>МБ</b>	<b>Малые банки</b>	60.0	152.4	123.5	-19.0	105.7

Прибыль (после выплаты налогов)

млрд. рублей

		III квартал 2010 г.	II квартал 2011 г.	III квартал 2011 г.	Изменение (%) относительно	
					II квартала 2011 г.	III квартала 2010 г.
<b>БС</b>	<b>Банковский сектор</b>	398.4	639.7	683.8	6.9	71.6
<b>ГБ</b>	<b>Государственные банки</b>	210.8	240.3	266.7	11.0	26.5
<b>ИБ</b>	<b>Иностранные банки</b>	183.0	382.8	408.1	6.6	123.0
<b>ЧБ</b>	<b>Частные банки</b>	4.6	16.7	9.1	-45.6	96.5
<b>КБ</b>	<b>Крупные банки</b>	230.8	262.8	427.2	62.6	85.1
<b>СБ</b>	<b>Средние банки</b>	117.7	252.9	156.8	-38.0	33.3
<b>МБ</b>	<b>Малые банки</b>	49.8	124.1	99.8	-19.6	100.2

### ЭФФЕКТИВНОСТЬ ДЕЯТЕЛЬНОСТИ

Рентабельность активов ROA (до выплаты налогов)

процентов

		01.10.2010	01.07.2011	01.10.2011	Изменение (п.п.)	
					за 3 месяца	за 12 месяцев
<b>БС</b>	<b>Банковский сектор</b>	2.14	2.01	1.99	-0.02	-0.15
<b>ГБ</b>	<b>Государственные банки</b>	1.31	1.29	1.24	-0.05	-0.07
<b>ИБ</b>	<b>Иностраннные банки</b>	4.61	3.77	3.69	-0.08	-0.92
<b>ЧБ</b>	<b>Частные банки</b>	2.20	3.16	3.00	-0.16	0.80
<b>КБ</b>	<b>Крупные банки</b>	1.55	1.39	1.68	0.29	0.13
<b>СБ</b>	<b>Средние банки</b>	5.22	3.88	2.41	-1.47	-2.81
<b>МБ</b>	<b>Малые банки</b>	4.07	5.06	4.86	-0.20	0.79

Рентабельность активов ROA (после выплаты налогов)

процентов

		01.10.2010	01.07.2011	01.10.2011	Изменение (п.п.)	
					за 3 месяца	за 12 месяцев
<b>БС</b>	<b>Банковский сектор</b>	1.71	1.62	1.57	-0.04	-0.13
<b>ГБ</b>	<b>Государственные банки</b>	1.07	1.06	0.98	-0.08	-0.09
<b>ИБ</b>	<b>Иностраннные банки</b>	3.61	2.97	2.91	-0.06	-0.70
<b>ЧБ</b>	<b>Частные банки</b>	1.85	2.70	2.57	-0.14	0.72
<b>КБ</b>	<b>Крупные банки</b>	1.25	1.12	1.31	0.19	0.06
<b>СБ</b>	<b>Средние банки</b>	4.07	3.07	1.94	-1.13	-2.14
<b>МБ</b>	<b>Малые банки</b>	3.40	4.23	4.06	-0.17	0.66

### ЭФФЕКТИВНОСТЬ ДЕЯТЕЛЬНОСТИ

Рентабельность капитала ROE (до выплаты налогов)

процентов

		01.10.2010	01.07.2011	01.10.2011	Изменение (п.п.)	
					за 3 месяца	за 12 месяцев
<b>БС</b>	<b>Банковский сектор</b>	13.89	15.52	16.71	1.19	2.82
<b>ГБ</b>	<b>Государственные банки</b>	9.39	10.59	10.87	0.28	1.48
<b>ИБ</b>	<b>Иностранные банки</b>	24.06	25.89	28.83	2.95	4.77
<b>ЧБ</b>	<b>Частные банки</b>	8.67	14.57	15.21	0.64	6.55
<b>КБ</b>	<b>Крупные банки</b>	11.11	11.73	15.22	3.49	4.11
<b>СБ</b>	<b>Средние банки</b>	27.57	26.99	19.55	-7.45	-8.02
<b>МБ</b>	<b>Малые банки</b>	13.75	21.33	21.93	0.60	8.17

Рентабельность капитала ROE (после выплаты налогов)

процентов

		01.10.2010	01.07.2011	01.10.2011	Изменение (п.п.)	
					за 3 месяца	за 12 месяцев
<b>БС</b>	<b>Банковский сектор</b>	11.11	12.50	13.22	0.72	2.11
<b>ГБ</b>	<b>Государственные банки</b>	7.67	8.72	8.61	-0.10	0.94
<b>ИБ</b>	<b>Иностранные банки</b>	18.86	20.40	22.73	2.33	3.87
<b>ЧБ</b>	<b>Частные банки</b>	7.29	12.45	13.02	0.56	5.72
<b>КБ</b>	<b>Крупные банки</b>	8.93	9.45	11.84	2.39	2.91
<b>СБ</b>	<b>Средние банки</b>	21.52	21.36	15.70	-5.67	-5.82
<b>МБ</b>	<b>Малые банки</b>	11.47	17.81	18.30	0.48	6.83

**ЭФФЕКТИВНОСТЬ ДЕЯТЕЛЬНОСТИ**

Рентабельность банковских услуг (до выплаты налогов)

процентов

		01.10.2010	01.07.2011	01.10.2011	Изменение (п.п.)	
					за 3 месяца	за 12 месяцев
<b>БС</b>	<b>Банковский сектор</b>	14.11	7.57	6.30	-1.27	-7.81
<b>ГБ</b>	<b>Государственные банки</b>	9.88	4.96	4.01	-0.95	-5.87
<b>ИБ</b>	<b>Иностранные банки</b>	22.44	13.55	11.15	-2.40	-11.29
<b>ЧБ</b>	<b>Частные банки</b>	11.11	10.24	8.74	-1.51	-2.38
<b>КБ</b>	<b>Крупные банки</b>	10.96	5.30	5.02	-0.28	-5.95
<b>СБ</b>	<b>Средние банки</b>	26.11	17.06	13.06	-4.00	-13.04
<b>МБ</b>	<b>Малые банки</b>	21.22	12.25	10.73	-1.52	-10.49

Рентабельность банковских услуг (после выплаты налогов)

процентов

		01.10.2010	01.07.2011	01.10.2011	Изменение (п.п.)	
					за 3 месяца	за 12 месяцев
<b>БС</b>	<b>Банковский сектор</b>	11.28	6.10	4.98	-1.11	-6.29
<b>ГБ</b>	<b>Государственные банки</b>	8.07	4.08	3.18	-0.91	-4.89
<b>ИБ</b>	<b>Иностранные банки</b>	17.59	10.68	8.79	-1.89	-8.80
<b>ЧБ</b>	<b>Частные банки</b>	9.35	8.75	7.48	-1.28	-1.88
<b>КБ</b>	<b>Крупные банки</b>	8.81	4.27	3.90	-0.36	-4.91
<b>СБ</b>	<b>Средние банки</b>	20.38	13.51	10.49	-3.01	-9.89
<b>МБ</b>	<b>Малые банки</b>	17.69	10.23	8.95	-1.28	-8.74

### ЭФФЕКТИВНОСТЬ ДЕЯТЕЛЬНОСТИ

Процентная маржа к валовому доходу

процентов

		01.10.2010	01.07.2011	01.10.2011	Изменение (п.п.)	
					за 3 месяца	за 12 месяцев
<b>БС</b>	<b>Банковский сектор</b>	43.06	15.95	13.71	-2.24	-29.34
<b>ГБ</b>	<b>Государственные банки</b>	49.33	16.30	14.01	-2.30	-35.33
<b>ИБ</b>	<b>Иностранные банки</b>	36.44	15.50	13.38	-2.12	-23.06
<b>ЧБ</b>	<b>Частные банки</b>	15.37	9.98	8.15	-1.83	-7.22
<b>КБ</b>	<b>Крупные банки</b>	46.26	16.16	13.68	-2.48	-32.57
<b>СБ</b>	<b>Средние банки</b>	40.83	19.28	19.23	-0.05	-21.60
<b>МБ</b>	<b>Малые банки</b>	25.33	9.02	7.64	-1.38	-17.68

Непроцентные расходы к валовому доходу

процентов

		01.10.2010	01.07.2011	01.10.2011	Изменение (п.п.)	
					за 3 месяца	за 12 месяцев
<b>БС</b>	<b>Банковский сектор</b>	78.98	91.11	92.55	1.44	13.57
<b>ГБ</b>	<b>Государственные банки</b>	82.52	93.84	94.96	1.12	12.44
<b>ИБ</b>	<b>Иностранные банки</b>	74.11	85.84	88.28	2.44	14.17
<b>ЧБ</b>	<b>Частные банки</b>	87.34	88.65	90.15	1.50	2.82
<b>КБ</b>	<b>Крупные банки</b>	81.51	93.50	93.91	0.41	12.40
<b>СБ</b>	<b>Средние банки</b>	71.15	82.26	85.68	3.42	14.53
<b>МБ</b>	<b>Малые банки</b>	79.09	87.68	89.05	1.37	9.96

### ЭФФЕКТИВНОСТЬ ДЕЯТЕЛЬНОСТИ

Расходы на персонал к валовому доходу

процентов

		01.10.2010	01.07.2011	01.10.2011	Изменение (п.п.)	
					за 3 месяца	за 12 месяцев
<b>БС</b>	<b>Банковский сектор</b>	18.87	6.50	5.19	-1.32	-13.69
<b>ГБ</b>	<b>Государственные банки</b>	17.33	5.50	4.49	-1.01	-12.84
<b>ИБ</b>	<b>Иностранные банки</b>	21.16	8.38	6.32	-2.06	-14.84
<b>ЧБ</b>	<b>Частные банки</b>	16.72	13.15	11.22	-1.93	-5.50
<b>КБ</b>	<b>Крупные банки</b>	18.19	5.59	4.45	-1.15	-13.75
<b>СБ</b>	<b>Средние банки</b>	20.83	9.63	8.91	-0.72	-11.92
<b>МБ</b>	<b>Малые банки</b>	19.77	8.92	7.61	-1.31	-12.16

Прибыль к расходам на персонал

процентов

		01.10.2010	01.07.2011	01.10.2011	Изменение (п.п.)	
					за 3 месяца	за 12 месяцев
<b>БС</b>	<b>Банковский сектор</b>	112.76	120.87	122.82	1.95	10.05
<b>ГБ</b>	<b>Государственные банки</b>	99.83	98.30	93.66	-4.64	-6.17
<b>ИБ</b>	<b>Иностранные банки</b>	129.41	155.18	165.63	10.45	36.21
<b>ЧБ</b>	<b>Частные банки</b>	72.99	83.18	83.31	0.12	10.32
<b>КБ</b>	<b>Крупные банки</b>	100.19	100.08	113.52	13.45	13.33
<b>СБ</b>	<b>Средние банки</b>	151.93	177.23	150.62	-26.61	-1.31
<b>МБ</b>	<b>Малые банки</b>	111.47	131.51	134.77	3.26	23.29

### ЭФФЕКТИВНОСТЬ ДЕЯТЕЛЬНОСТИ

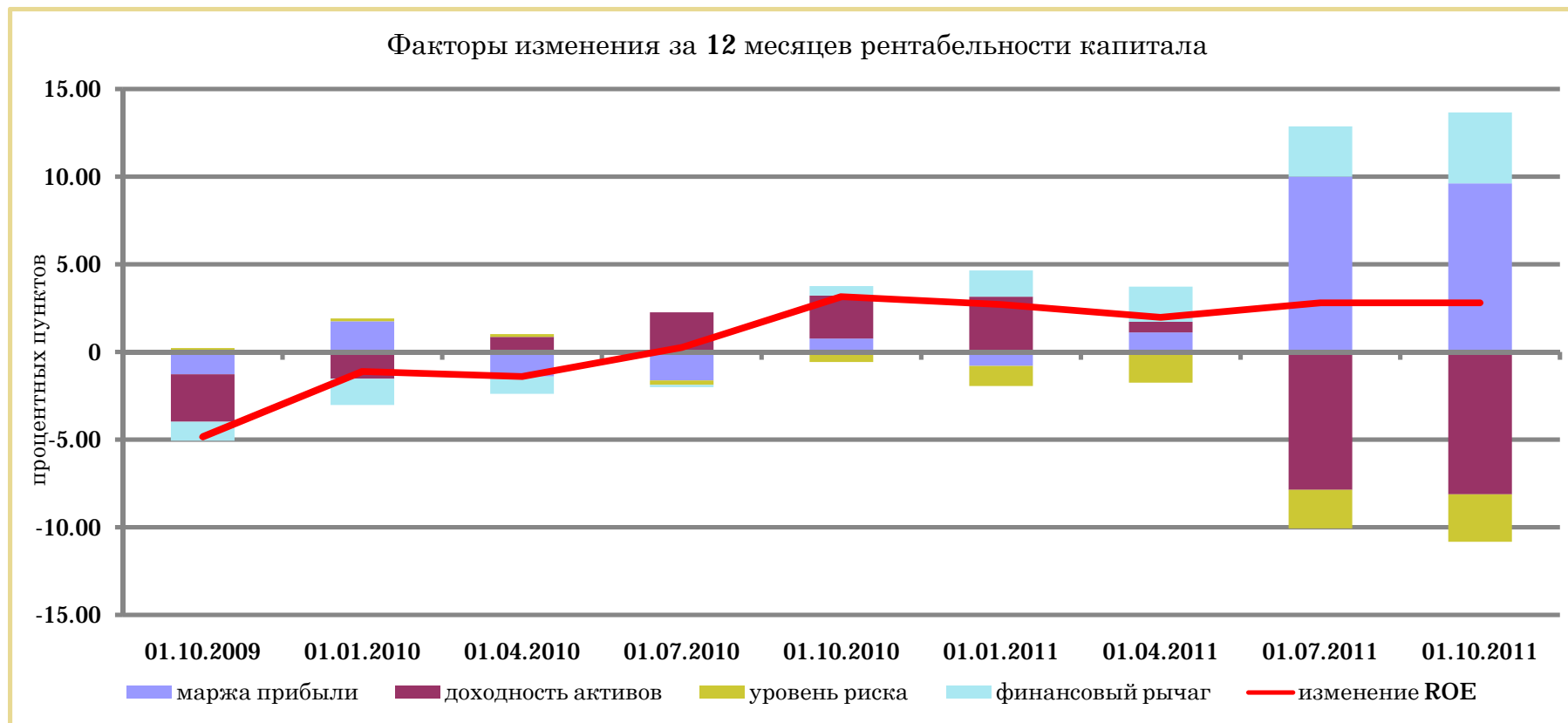

	01.10.2009	01.01.2010	01.04.2010	01.07.2010	01.10.2010	01.01.2011	01.04.2011	01.07.2011	01.10.2011
<b>маржа прибыли</b>	-1.29	1.75	-1.41	-1.64	0.75	-0.81	1.11	10.01	9.61
<b>доходность активов</b>	-2.68	-1.54	0.87	2.25	2.48	3.16	0.60	-7.86	-8.11
<b>уровень риска</b>	0.21	0.16	0.13	-0.25	-0.59	-1.14	-1.76	-2.21	-2.72
<b>финансовый рычаг</b>	-1.08	-1.48	-0.98	-0.12	0.51	1.49	2.03	2.85	4.04
<b>изменение ROE</b>	-4.84	-1.10	-1.39	0.24	3.16	2.71	1.97	2.79	2.82



### ДОСТАТОЧНОСТЬ КАПИТАЛА

#### Нормативный капитал

млрд. рублей

		01.10.2010	01.07.2011	01.10.2011	Изменение (%)	
					за 3 месяца	за 12 месяцев
<b>БС</b>	<b>Банковский сектор</b>	14 849.7	19 562.8	20 441.0	4.5	37.7
<b>ГБ</b>	<b>Государственные банки</b>	9 165.5	11 977.8	12 197.4	1.8	33.1
<b>ИБ</b>	<b>Иностранные банки</b>	5 337.7	7 179.6	7 830.8	9.1	46.7
<b>ЧБ</b>	<b>Частные банки</b>	346.5	405.3	412.8	1.8	19.1
<b>КБ</b>	<b>Крупные банки</b>	9 886.8	12 932.1	14 291.1	10.5	44.5
<b>СБ</b>	<b>Средние банки</b>	3 118.2	3 790.2	3 109.5	-18.0	-0.3
<b>МБ</b>	<b>Малые банки</b>	1 844.7	2 840.5	3 040.4	7.0	64.8

#### Основной капитал

млрд. рублей

		01.10.2010	01.07.2011	01.10.2011	Изменение (%)	
					за 3 месяца	за 12 месяцев
<b>БС</b>	<b>Банковский сектор</b>	11 974.5	15 956.0	16 165.1	1.3	35.0
<b>ГБ</b>	<b>Государственные банки</b>	7 892.5	10 647.3	10 616.6	-0.3	34.5
<b>ИБ</b>	<b>Иностранные банки</b>	3 869.9	5 074.0	5 313.7	4.7	37.3
<b>ЧБ</b>	<b>Частные банки</b>	212.1	234.8	234.8	0.0	10.7
<b>КБ</b>	<b>Крупные банки</b>	8 412.3	11 385.5	12 035.3	5.7	43.1
<b>СБ</b>	<b>Средние банки</b>	2 304.8	2 656.1	2 110.3	-20.5	-8.4
<b>МБ</b>	<b>Малые банки</b>	1 257.4	1 914.5	2 019.5	5.5	60.6

### ДОСТАТОЧНОСТЬ КАПИТАЛА

Доля основного капитала в нормативном капитале

процентов

		01.10.2010	01.07.2011	01.10.2011	Изменение (п.п.)	
					за 3 месяца	за 12 месяцев
<b>БС</b>	<b>Банковский сектор</b>	80.64	81.56	79.08	-2.48	-1.56
<b>ГБ</b>	<b>Государственные банки</b>	86.11	88.89	87.04	-1.85	0.93
<b>ИБ</b>	<b>Иностранные банки</b>	72.50	70.67	67.86	-2.82	-4.64
<b>ЧБ</b>	<b>Частные банки</b>	61.22	57.93	56.89	-1.04	-4.33
<b>КБ</b>	<b>Крупные банки</b>	85.09	88.04	84.22	-3.82	-0.87
<b>СБ</b>	<b>Средние банки</b>	73.92	70.08	67.87	-2.21	-6.05
<b>МБ</b>	<b>Малые банки</b>	68.16	67.40	66.42	-0.98	-1.74

Соотношение дополнительного и основного капиталов

процентов

		01.10.2010	01.07.2011	01.10.2011	Изменение (п.п.)	
					за 3 месяца	за 12 месяцев
<b>БС</b>	<b>Банковский сектор</b>	24.01	22.60	26.45	3.85	2.44
<b>ГБ</b>	<b>Государственные банки</b>	16.13	12.50	14.89	2.39	-1.24
<b>ИБ</b>	<b>Иностранные банки</b>	37.93	41.50	47.37	5.87	9.44
<b>ЧБ</b>	<b>Частные банки</b>	63.36	72.63	75.79	3.16	12.43
<b>КБ</b>	<b>Крупные банки</b>	17.53	13.58	18.74	5.16	1.22
<b>СБ</b>	<b>Средние банки</b>	35.29	42.70	47.35	4.65	12.06
<b>МБ</b>	<b>Малые банки</b>	46.71	48.37	50.55	2.19	3.84

### ДОСТАТОЧНОСТЬ КАПИТАЛА

Активы и внебалансовые обязательства, взвешенные с учетом риска,  
для расчета достаточности нормативного капитала

млрд. рублей

		01.10.2010	01.07.2011	01.10.2011	Изменение (%)	
					за 3 месяца	за 12 месяцев
<b>БС</b>	<b>Банковский сектор</b>	78 055.1	116 826.6	123 455.0	5.7	58.2
<b>ГБ</b>	<b>Государственные банки</b>	53 914.2	74 569.6	77 220.4	3.6	43.2
<b>ИБ</b>	<b>Иностраннне банки</b>	23 055.8	40 732.9	44 574.1	9.4	93.3
<b>ЧБ</b>	<b>Частные банки</b>	1 085.1	1 524.2	1 660.5	8.9	53.0
<b>КБ</b>	<b>Крупные банки</b>	59 848.4	85 043.7	96 519.6	13.5	61.3
<b>СБ</b>	<b>Средние банки</b>	14 099.3	24 288.1	18 980.6	-21.9	34.6
<b>МБ</b>	<b>Малые банки</b>	4 107.3	7 494.7	7 954.8	6.1	93.7

Активы и внебалансовые обязательства, взвешенные с учетом риска,  
для расчета достаточности основного капитала

млрд. рублей

		01.10.2010	01.07.2011	01.10.2011	Изменение (%)	
					за 3 месяца	за 12 месяцев
<b>БС</b>	<b>Банковский сектор</b>	86 231.7	129 230.8	135 918.5	5.2	57.6
<b>ГБ</b>	<b>Государственные банки</b>	58 320.1	80 828.0	83 620.9	3.5	43.4
<b>ИБ</b>	<b>Иностраннне банки</b>	26 580.2	46 664.1	50 328.7	7.9	89.3
<b>ЧБ</b>	<b>Частные банки</b>	1 331.4	1 738.7	1 969.0	13.2	47.9
<b>КБ</b>	<b>Крупные банки</b>	64 788.3	92 064.6	105 236.6	14.3	62.4
<b>СБ</b>	<b>Средние банки</b>	16 432.3	27 779.2	20 924.6	-24.7	27.3
<b>МБ</b>	<b>Малые банки</b>	5 011.2	9 387.1	9 757.3	3.9	94.7

**ДОСТАТОЧНОСТЬ КАПИТАЛА**

Коэффициент достаточности нормативного капитала

процентов

		01.10.2010	01.07.2011	01.10.2011	Изменение (п.п.)	
					за 3 месяца	за 12 месяцев
БС	Банковский сектор	19.02	16.75	16.56	-0.19	-2.47
ГБ	Государственные банки	17.00	16.06	15.80	-0.27	-1.20
ИБ	Иностранные банки	23.15	17.63	17.57	-0.06	-5.58
ЧБ	Частные банки	31.93	26.59	24.86	-1.74	-7.08
КБ	Крупные банки	16.52	15.21	14.81	-0.40	-1.71
СБ	Средние банки	22.12	15.61	16.38	0.78	-5.73
МБ	Малые банки	44.91	37.90	38.22	0.32	-6.69

Коэффициент достаточности основного капитала

процентов

		01.10.2010	01.07.2011	01.10.2011	Изменение (п.п.)	
					за 3 месяца	за 12 месяцев
БС	Банковский сектор	13.89	12.35	11.89	-0.45	-1.99
ГБ	Государственные банки	13.53	13.17	12.70	-0.48	-0.84
ИБ	Иностранные банки	14.56	10.87	10.56	-0.32	-4.00
ЧБ	Частные банки	15.93	13.50	11.93	-1.58	-4.01
КБ	Крупные банки	12.98	12.37	11.44	-0.93	-1.55
СБ	Средние банки	14.03	9.56	10.09	0.52	-3.94
МБ	Малые банки	25.09	20.40	20.70	0.30	-4.39

### ДОСТАТОЧНОСТЬ КАПИТАЛА

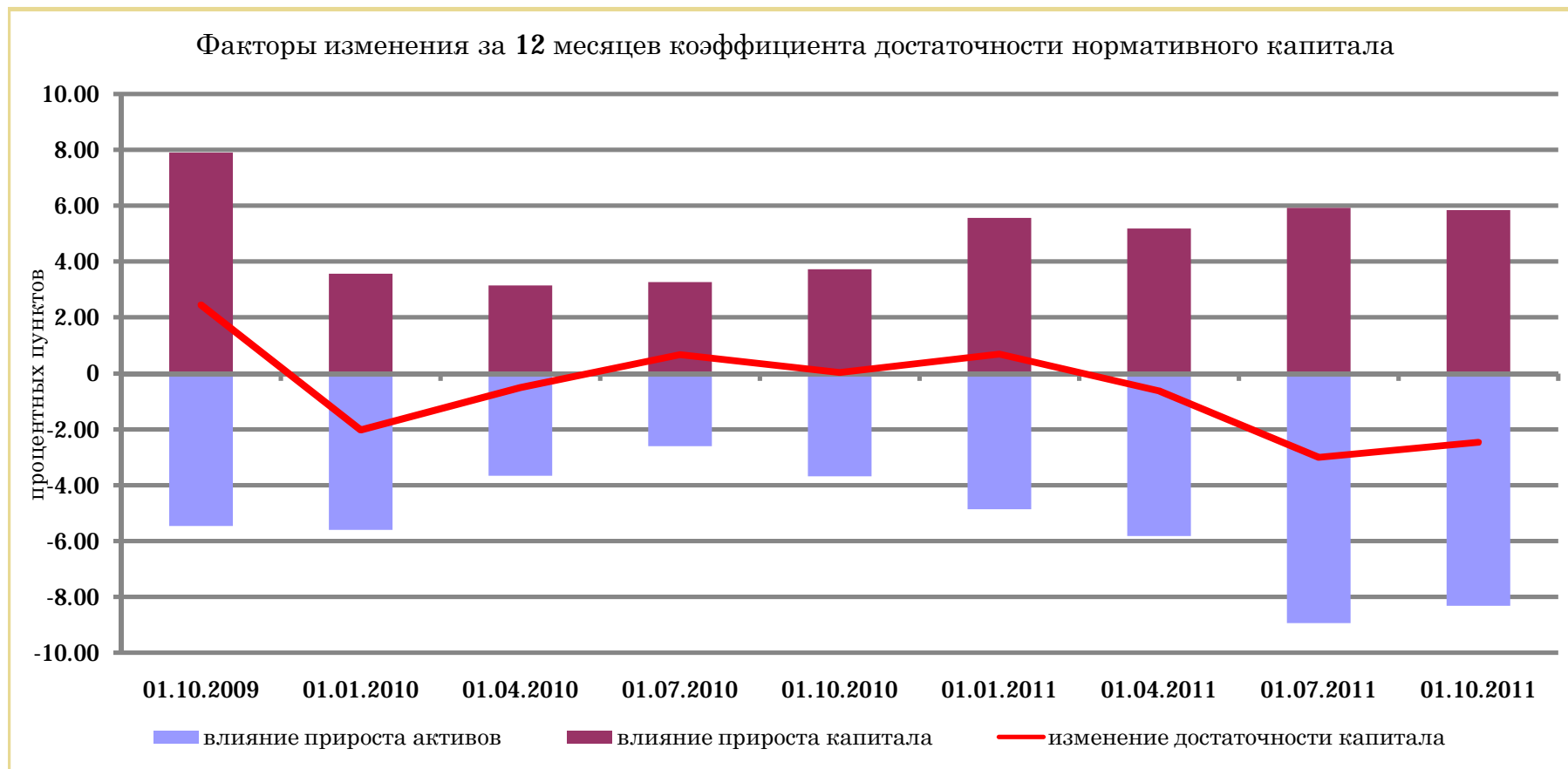

	01.10.2009	01.01.2010	01.04.2010	01.07.2010	01.10.2010	01.01.2011	01.04.2011	01.07.2011	01.10.2011
влияние прироста активов	-5.46	-5.60	-3.67	-2.61	-3.69	-4.87	-5.82	-8.94	-8.31
влияние прироста капитала	7.91	3.56	3.15	3.27	3.72	5.56	5.19	5.93	5.85
изменение достаточности капитала	2.45	-2.03	-0.52	0.66	0.03	0.69	-0.63	-3.01	-2.47

### КРЕДИТНЫЙ РИСК

Активы, подверженные кредитному риску

млрд. рублей

		01.10.2010	01.07.2011	01.10.2011	Изменение (%)	
					за 3 месяца	за 12 месяцев
<b>БС</b>	<b>Банковский сектор</b>	85 969.2	126 621.9	136 462.9	7.8	58.7
<b>ГБ</b>	<b>Государственные банки</b>	64 672.8	88 699.9	94 870.7	7.0	46.7
<b>ИБ</b>	<b>Иностранные банки</b>	20 500.5	36 684.8	40 243.5	9.7	96.3
<b>ЧБ</b>	<b>Частные банки</b>	795.9	1 237.1	1 348.6	9.0	69.4
<b>КБ</b>	<b>Крупные банки</b>	69 911.8	97 546.3	112 055.3	14.9	60.3
<b>СБ</b>	<b>Средние банки</b>	12 463.1	22 832.1	17 504.6	-23.3	40.5
<b>МБ</b>	<b>Малые банки</b>	3 594.3	6 243.4	6 903.0	10.6	92.1

Доля в активах

процентов

		01.10.2010	01.07.2011	01.10.2011	Изменение (п.п.)	
					за 3 месяца	за 12 месяцев
<b>БС</b>	<b>Банковский сектор</b>	80.68	70.20	68.16	-2.04	-12.51
<b>ГБ</b>	<b>Государственные банки</b>	83.25	73.48	71.08	-2.40	-12.16
<b>ИБ</b>	<b>Иностранные банки</b>	74.01	63.55	62.28	-1.27	-11.73
<b>ЧБ</b>	<b>Частные банки</b>	67.85	64.44	63.60	-0.85	-4.25
<b>КБ</b>	<b>Крупные банки</b>	82.74	72.15	70.09	-2.06	-12.65
<b>СБ</b>	<b>Средние банки</b>	73.93	65.71	61.25	-4.46	-12.68
<b>МБ</b>	<b>Малые банки</b>	69.00	59.89	58.70	-1.20	-10.30

### КРЕДИТНЫЙ РИСК

Активы, подверженные кредитному риску, в белорусских рублях

млрд. рублей

		01.10.2010	01.07.2011	01.10.2011	Изменение (%)	
					за 3 месяца	за 12 месяцев
БС	Банковский сектор	60 951.9	83 748.8	89 591.5	7.0	47.0
ГБ	Государственные банки	51 113.2	66 941.7	71 226.4	6.4	39.4
ИБ	Иностранные банки	9 380.3	16 140.3	17 608.2	9.1	87.7
ЧБ	Частные банки	458.4	666.7	756.8	13.5	65.1
КБ	Крупные банки	53 997.6	71 469.4	78 779.8	10.2	45.9
СБ	Средние банки	4 912.4	8 894.0	6 946.7	-21.9	41.4
МБ	Малые банки	2 041.9	3 385.4	3 864.9	14.2	89.3

Доля в активах, подверженных кредитному риску

процентов

		01.10.2010	01.07.2011	01.10.2011	Изменение (п.п.)	
					за 3 месяца	за 12 месяцев
БС	Банковский сектор	70.90	66.14	65.65	-0.49	-5.25
ГБ	Государственные банки	79.03	75.47	75.08	-0.39	-3.96
ИБ	Иностранные банки	45.76	44.00	43.75	-0.24	-2.00
ЧБ	Частные банки	57.60	53.89	56.12	2.22	-1.48
КБ	Крупные банки	77.24	73.27	70.30	-2.96	-6.93
СБ	Средние банки	39.42	38.95	39.69	0.73	0.27
МБ	Малые банки	56.81	54.22	55.99	1.77	-0.82

### КРЕДИТНЫЙ РИСК

Активы, подверженные кредитному риску, в иностранной валюте

млрд. рублей

		01.10.2010	01.07.2011	01.10.2011	Изменение (%)	
					за 3 месяца	за 12 месяцев
<b>БС</b>	<b>Банковский сектор</b>	25 017.3	42 873.0	46 871.4	9.3	87.4
<b>ГБ</b>	<b>Государственные банки</b>	13 559.6	21 758.2	23 644.3	8.7	74.4
<b>ИБ</b>	<b>Иностранные банки</b>	11 120.2	20 544.5	22 635.3	10.2	103.6
<b>ЧБ</b>	<b>Частные банки</b>	337.5	570.4	591.8	3.8	75.3
<b>КБ</b>	<b>Крупные банки</b>	15 914.2	26 076.9	33 275.5	27.6	109.1
<b>СБ</b>	<b>Средние банки</b>	7 550.7	13 938.1	10 557.9	-24.3	39.8
<b>МБ</b>	<b>Малые банки</b>	1 552.4	2 858.0	3 038.1	6.3	95.7

В эквиваленте долларов США

млн. долларов США

		01.10.2010	01.07.2011	01.10.2011	Изменение (%)	
					за 3 месяца	за 12 месяцев
<b>БС</b>	<b>Банковский сектор</b>	8 311.4	8 636.8	8 371.4	-3.1	0.7
<b>ГБ</b>	<b>Государственные банки</b>	4 504.8	4 383.2	4 223.0	-3.7	-6.3
<b>ИБ</b>	<b>Иностранные банки</b>	3 694.4	4 138.7	4 042.7	-2.3	9.4
<b>ЧБ</b>	<b>Частные банки</b>	112.1	114.9	105.7	-8.0	-5.7
<b>КБ</b>	<b>Крупные банки</b>	5 287.1	5 253.2	5 943.1	13.1	12.4
<b>СБ</b>	<b>Средние банки</b>	2 508.5	2 807.8	1 885.7	-32.8	-24.8
<b>МБ</b>	<b>Малые банки</b>	515.8	575.7	542.6	-5.8	5.2

Обменный курс белорусского рубля

	01.10.2010	01.07.2011	01.10.2011	Изменение (%)	
				за 3 месяца	за 12 месяцев
рублей за 1 доллар США	3 010	4 964	5 599	12.8	86.0



### КРЕДИТНЫЙ РИСК

Активы, подверженные кредитному риску, предоставленные юридическим лицам (не банкам)

млрд. рублей

		01.10.2010	01.07.2011	01.10.2011	Изменение (%)	
					за 3 месяца	за 12 месяцев
БС	Банковский сектор	60 268.5	87 837.9	93 959.9	7.0	55.9
ГБ	Государственные банки	46 307.0	63 201.7	66 772.2	5.6	44.2
ИБ	Иностранные банки	13 556.3	24 009.0	26 526.7	10.5	95.7
ЧБ	Частные банки	405.3	627.2	661.0	5.4	63.1
КБ	Крупные банки	51 025.3	70 943.9	79 830.6	12.5	56.5
СБ	Средние банки	7 750.4	14 524.3	11 552.7	-20.5	49.1
МБ	Малые банки	1 492.8	2 369.7	2 576.6	8.7	72.6

Доля в активах, подверженных кредитному риску

процентов

		01.10.2010	01.07.2011	01.10.2011	Изменение (п.п.)	
					за 3 месяца	за 12 месяцев
БС	Банковский сектор	70.10	69.37	68.85	-0.52	-1.25
ГБ	Государственные банки	71.60	71.25	70.38	-0.87	-1.22
ИБ	Иностранные банки	66.13	65.45	65.92	0.47	-0.21
ЧБ	Частные банки	50.92	50.70	49.01	-1.68	-1.90
КБ	Крупные банки	72.99	72.73	71.24	-1.49	-1.74
СБ	Средние банки	62.19	63.61	66.00	2.38	3.81
МБ	Малые банки	41.53	37.96	37.33	-0.63	-4.21

**КРЕДИТНЫЙ РИСК**

Активы, подверженные кредитному риску, предоставленные юридическим лицам (не банкам) в белорусских рублях  
млрд. рублей

		01.10.2010	01.07.2011	01.10.2011	Изменение (%)	
					за 3 месяца	за 12 месяцев
<b>БС</b>	<b>Банковский сектор</b>	40 971.2	54 458.1	57 718.6	6.0	40.9
<b>ГБ</b>	<b>Государственные банки</b>	35 029.9	44 699.4	46 969.9	5.1	34.1
<b>ИБ</b>	<b>Иностранные банки</b>	5 753.9	9 500.6	10 495.7	10.5	82.4
<b>ЧБ</b>	<b>Частные банки</b>	187.4	258.2	253.0	-2.0	35.0
<b>КБ</b>	<b>Крупные банки</b>	37 499.0	48 300.3	52 035.2	7.7	38.8
<b>СБ</b>	<b>Средние банки</b>	2 694.9	4 996.2	4 436.5	-11.2	64.6
<b>МБ</b>	<b>Малые банки</b>	777.4	1 161.6	1 246.8	7.3	60.4

Доля в активах, подверженных кредитному риску, предоставленных юридическим лицам (не банкам)

процентов

		01.10.2010	01.07.2011	01.10.2011	Изменение (п.п.)	
					за 3 месяца	за 12 месяцев
<b>БС</b>	<b>Банковский сектор</b>	67.98	62.00	61.43	-0.57	-6.55
<b>ГБ</b>	<b>Государственные банки</b>	75.65	70.72	70.34	-0.38	-5.30
<b>ИБ</b>	<b>Иностранные банки</b>	42.44	39.57	39.57	-0.00	-2.88
<b>ЧБ</b>	<b>Частные банки</b>	46.24	41.16	38.27	-2.89	-7.97
<b>КБ</b>	<b>Крупные банки</b>	73.49	68.08	65.18	-2.90	-8.31
<b>СБ</b>	<b>Средние банки</b>	34.77	34.40	38.40	4.00	3.63
<b>МБ</b>	<b>Малые банки</b>	52.08	49.02	48.39	-0.63	-3.69

### КРЕДИТНЫЙ РИСК

Активы, подверженные кредитному риску, предоставленные юридическим лицам (не банкам) в иностранной валюте  
млрд. рублей

		01.10.2010	01.07.2011	01.10.2011	Изменение (%)	
					за 3 месяца	за 12 месяцев
<b>БС</b>	<b>Банковский сектор</b>	19 297.3	33 379.8	36 241.3	8.6	87.8
<b>ГБ</b>	<b>Государственные банки</b>	11 277.1	18 502.4	19 802.3	7.0	75.6
<b>ИБ</b>	<b>Иностранные банки</b>	7 802.3	14 508.4	16 031.0	10.5	105.5
<b>ЧБ</b>	<b>Частные банки</b>	217.9	369.0	408.0	10.6	87.3
<b>КБ</b>	<b>Крупные банки</b>	13 526.3	22 643.6	27 795.3	22.8	105.5
<b>СБ</b>	<b>Средние банки</b>	5 055.5	9 528.1	7 116.2	-25.3	40.8
<b>МБ</b>	<b>Малые банки</b>	715.4	1 208.2	1 329.8	10.1	85.9

В эквиваленте долларов США

млн. долларов США

		01.10.2010	01.07.2011	01.10.2011	Изменение (%)	
					за 3 месяца	за 12 месяцев
<b>БС</b>	<b>Банковский сектор</b>	6 411.1	6 724.4	6 472.8	-3.7	1.0
<b>ГБ</b>	<b>Государственные банки</b>	3 746.5	3 727.3	3 536.8	-5.1	-5.6
<b>ИБ</b>	<b>Иностранные банки</b>	2 592.1	2 922.7	2 863.2	-2.0	10.5
<b>ЧБ</b>	<b>Частные банки</b>	72.4	74.3	72.9	-2.0	0.7
<b>КБ</b>	<b>Крупные банки</b>	4 493.8	4 561.6	4 964.3	8.8	10.5
<b>СБ</b>	<b>Средние банки</b>	1 679.6	1 919.4	1 271.0	-33.8	-24.3
<b>МБ</b>	<b>Малые банки</b>	237.7	243.4	237.5	-2.4	-0.1

Обменный курс белорусского рубля

	01.10.2010	01.07.2011	01.10.2011	Изменение (%)	
				за 3 месяца	за 12 месяцев
рублей за 1 доллар США	3 010	4 964	5 599	12.8	86.0

### КРЕДИТНЫЙ РИСК

Активы, подверженные кредитному риску, предоставленные физическим лицам

млрд. рублей

		01.10.2010	01.07.2011	01.10.2011	Изменение (%)	
					за 3 месяца	за 12 месяцев
<b>БС</b>	<b>Банковский сектор</b>	20 092.6	27 662.2	29 770.6	7.6	48.2
<b>ГБ</b>	<b>Государственные банки</b>	15 749.6	21 328.6	23 217.8	8.9	47.4
<b>ИБ</b>	<b>Иностранные банки</b>	4 103.8	5 963.2	6 177.4	3.6	50.5
<b>ЧБ</b>	<b>Частные банки</b>	239.2	370.5	375.4	1.3	56.9
<b>КБ</b>	<b>Крупные банки</b>	16 194.5	22 226.3	25 501.2	14.7	57.5
<b>СБ</b>	<b>Средние банки</b>	2 950.8	3 765.4	2 284.5	-39.3	-22.6
<b>МБ</b>	<b>Малые банки</b>	947.3	1 670.5	1 985.0	18.8	109.5

Доля в активах, подверженных кредитному риску

процентов

		01.10.2010	01.07.2011	01.10.2011	Изменение (п.п.)	
					за 3 месяца	за 12 месяцев
<b>БС</b>	<b>Банковский сектор</b>	23.37	21.85	21.82	-0.03	-1.56
<b>ГБ</b>	<b>Государственные банки</b>	24.35	24.05	24.47	0.43	0.12
<b>ИБ</b>	<b>Иностранные банки</b>	20.02	16.26	15.35	-0.90	-4.67
<b>ЧБ</b>	<b>Частные банки</b>	30.06	29.95	27.84	-2.11	-2.22
<b>КБ</b>	<b>Крупные банки</b>	23.16	22.79	22.76	-0.03	-0.41
<b>СБ</b>	<b>Средние банки</b>	23.68	16.49	13.05	-3.44	-10.63
<b>МБ</b>	<b>Малые банки</b>	26.36	26.76	28.75	2.00	2.40

### КРЕДИТНЫЙ РИСК

Активы, подверженные кредитному риску, предоставленные физическим лицам в белорусских рублях

млрд. рублей

		01.10.2010	01.07.2011	01.10.2011	Изменение (%)	
					за 3 месяца	за 12 месяцев
БС	Банковский сектор	17 880.2	25 845.1	28 158.0	8.9	57.5
ГБ	Государственные банки	14 996.7	20 714.3	22 613.8	9.2	50.8
ИБ	Иностранные банки	2 668.2	4 770.2	5 177.0	8.5	94.0
ЧБ	Частные банки	215.4	360.5	367.1	1.8	70.5
КБ	Крупные банки	15 330.7	21 511.0	24 632.1	14.5	60.7
СБ	Средние банки	1 743.1	2 763.5	1 632.5	-40.9	-6.3
МБ	Малые банки	806.4	1 570.6	1 893.3	20.5	134.8

Доля в активах, подверженных кредитному риску, предоставленных физическим лицам

процентов

		01.10.2010	01.07.2011	01.10.2011	Изменение (п.п.)	
					за 3 месяца	за 12 месяцев
БС	Банковский сектор	88.99	93.43	94.58	1.15	5.59
ГБ	Государственные банки	95.22	97.12	97.40	0.28	2.18
ИБ	Иностранные банки	65.02	80.00	83.81	3.81	18.79
ЧБ	Частные банки	90.03	97.30	97.80	0.49	7.77
КБ	Крупные банки	94.67	96.78	96.59	-0.19	1.93
СБ	Средние банки	59.07	73.39	71.46	-1.93	12.39
МБ	Малые банки	85.12	94.02	95.38	1.37	10.26

### КРЕДИТНЫЙ РИСК

Активы, подверженные кредитному риску, предоставленные физическим лицам в иностранной валюте

млрд. рублей

		01.10.2010	01.07.2011	01.10.2011	Изменение (%)	
					за 3 месяца	за 12 месяцев
<b>БС</b>	<b>Банковский сектор</b>	2 212.4	1 817.2	1 612.7	-11.3	-27.1
<b>ГБ</b>	<b>Государственные банки</b>	752.9	614.2	604.0	-1.7	-19.8
<b>ИБ</b>	<b>Иностранные банки</b>	1 435.6	1 192.9	1 000.4	-16.1	-30.3
<b>ЧБ</b>	<b>Частные банки</b>	23.9	10.0	8.3	-17.1	-65.3
<b>КБ</b>	<b>Крупные банки</b>	863.7	715.4	869.1	21.5	0.6
<b>СБ</b>	<b>Средние банки</b>	1 207.7	1 001.9	651.9	-34.9	-46.0
<b>МБ</b>	<b>Малые банки</b>	140.9	99.9	91.6	-8.3	-35.0

В эквиваленте долларов США

млн. долларов США

		01.10.2010	01.07.2011	01.10.2011	Изменение (%)	
					за 3 месяца	за 12 месяцев
<b>БС</b>	<b>Банковский сектор</b>	735.0	366.1	288.0	-21.3	-60.8
<b>ГБ</b>	<b>Государственные банки</b>	250.1	123.7	107.9	-12.8	-56.9
<b>ИБ</b>	<b>Иностранные банки</b>	476.9	240.3	178.7	-25.6	-62.5
<b>ЧБ</b>	<b>Частные банки</b>	7.9	2.0	1.5	-26.5	-81.4
<b>КБ</b>	<b>Крупные банки</b>	287.0	144.1	155.2	7.7	-45.9
<b>СБ</b>	<b>Средние банки</b>	401.2	201.8	116.4	-42.3	-71.0
<b>МБ</b>	<b>Малые банки</b>	46.8	20.1	16.4	-18.7	-65.1

Обменный курс белорусского рубля

	01.10.2010	01.07.2011	01.10.2011	Изменение (%)	
				за 3 месяца	за 12 месяцев
рублей за 1 доллар США	3 010	4 964	5 599	12.8	86.0

**КРЕДИТНЫЙ РИСК**

Активы, подверженные кредитному риску, предоставленные банкам

млрд. рублей

		01.10.2010	01.07.2011	01.10.2011	Изменение (%)	
					за 3 месяца	за 12 месяцев
<b>БС</b>	<b>Банковский сектор</b>	5 608.1	11 121.7	12 732.4	14.5	127.0
<b>ГБ</b>	<b>Государственные банки</b>	2 616.2	4 169.6	4 880.8	17.1	86.6
<b>ИБ</b>	<b>Иностранные банки</b>	2 840.5	6 712.7	7 539.4	12.3	165.4
<b>ЧБ</b>	<b>Частные банки</b>	151.4	239.5	312.2	30.4	106.2
<b>КБ</b>	<b>Крупные банки</b>	2 692.0	4 376.1	6 723.5	53.6	149.8
<b>СБ</b>	<b>Средние банки</b>	1 761.9	4 542.5	3 667.4	-19.3	108.2
<b>МБ</b>	<b>Малые банки</b>	1 154.2	2 203.2	2 341.4	6.3	102.9

Доля в активах, подверженных кредитному риску

процентов

		01.10.2010	01.07.2011	01.10.2011	Изменение (п.п.)	
					за 3 месяца	за 12 месяцев
<b>БС</b>	<b>Банковский сектор</b>	6.52	8.78	9.33	0.55	2.81
<b>ГБ</b>	<b>Государственные банки</b>	4.05	4.70	5.14	0.44	1.10
<b>ИБ</b>	<b>Иностранные банки</b>	13.86	18.30	18.73	0.44	4.88
<b>ЧБ</b>	<b>Частные банки</b>	19.03	19.36	23.15	3.79	4.12
<b>КБ</b>	<b>Крупные банки</b>	3.85	4.49	6.00	1.51	2.15
<b>СБ</b>	<b>Средние банки</b>	14.14	19.90	20.95	1.06	6.81
<b>МБ</b>	<b>Малые банки</b>	32.11	35.29	33.92	-1.37	1.81

### КРЕДИТНЫЙ РИСК

Активы, подверженные кредитному риску, предоставленные банкам в белорусских рублях

млрд. рублей

		01.10.2010	01.07.2011	01.10.2011	Изменение (%)	
					за 3 месяца	за 12 месяцев
БС	Банковский сектор	2 100.5	3 445.7	3 714.9	7.8	76.9
ГБ	Государственные банки	1 086.7	1 528.0	1 642.7	7.5	51.2
ИБ	Иностранные банки	958.2	1 869.5	1 935.5	3.5	102.0
ЧБ	Частные банки	55.6	48.1	136.7	184.1	145.6
КБ	Крупные банки	1 167.9	1 658.1	2 112.5	27.4	80.9
СБ	Средние банки	474.5	1 134.3	877.7	-22.6	85.0
МБ	Малые банки	458.1	653.2	724.8	11.0	58.2

Доля в активах, подверженных кредитному риску, предоставленных банкам

процентов

		01.10.2010	01.07.2011	01.10.2011	Изменение (п.п.)	
					за 3 месяца	за 12 месяцев
БС	Банковский сектор	37.45	30.98	29.18	-1.80	-8.28
ГБ	Государственные банки	41.54	36.65	33.66	-2.99	-7.88
ИБ	Иностранные банки	33.73	27.85	25.67	-2.18	-8.06
ЧБ	Частные банки	36.75	20.08	43.78	23.69	7.03
КБ	Крупные банки	43.38	37.89	31.42	-6.47	-11.97
СБ	Средние банки	26.93	24.97	23.93	-1.04	-3.00
МБ	Малые банки	39.69	29.65	30.95	1.30	-8.73



### КРЕДИТНЫЙ РИСК

Активы, подверженные кредитному риску, предоставленные банкам в иностранной валюте

млрд. рублей

		01.10.2010	01.07.2011	01.10.2011	Изменение (%)	
					за 3 месяца	за 12 месяцев
<b>БС</b>	<b>Банковский сектор</b>	3 507.6	7 676.1	9 017.5	17.5	157.1
<b>ГБ</b>	<b>Государственные банки</b>	1 529.5	2 641.6	3 238.0	22.6	111.7
<b>ИБ</b>	<b>Иностранные банки</b>	1 882.3	4 843.1	5 603.9	15.7	197.7
<b>ЧБ</b>	<b>Частные банки</b>	95.8	191.4	175.5	-8.3	83.3
<b>КБ</b>	<b>Крупные банки</b>	1 524.1	2 718.0	4 611.1	69.7	202.5
<b>СБ</b>	<b>Средние банки</b>	1 287.4	3 408.2	2 789.7	-18.1	116.7
<b>МБ</b>	<b>Малые банки</b>	696.1	1 549.9	1 616.7	4.3	132.2

В эквиваленте долларов США

млн. долларов США

		01.10.2010	01.07.2011	01.10.2011	Изменение (%)	
					за 3 месяца	за 12 месяцев
<b>БС</b>	<b>Банковский сектор</b>	1 165.3	1 546.3	1 610.5	4.2	38.2
<b>ГБ</b>	<b>Государственные банки</b>	508.2	532.1	578.3	8.7	13.8
<b>ИБ</b>	<b>Иностранные банки</b>	625.3	975.6	1 000.9	2.6	60.1
<b>ЧБ</b>	<b>Частные банки</b>	31.8	38.6	31.4	-18.7	-1.5
<b>КБ</b>	<b>Крупные банки</b>	506.3	547.5	823.6	50.4	62.6
<b>СБ</b>	<b>Средние банки</b>	427.7	686.6	498.3	-27.4	16.5
<b>МБ</b>	<b>Малые банки</b>	231.3	312.2	288.7	-7.5	24.9

Обменный курс белорусского рубля

	01.10.2010	01.07.2011	01.10.2011	Изменение (%)	
				за 3 месяца	за 12 месяцев
рублей за 1 доллар США	3 010	4 964	5 599	12.8	86.0

### КРЕДИТНЫЙ РИСК

Проблемные активы

млрд. рублей

		01.10.2010	01.07.2011	01.10.2011	Изменение (%)	
					за 3 месяца	за 12 месяцев
БС	Банковский сектор	3 435.6	3 949.9	5 677.5	43.7	65.3
ГБ	Государственные банки	2 920.7	2 746.0	3 526.5	28.4	20.7
ИБ	Иностранные банки	489.9	1 158.7	2 101.6	81.4	329.0
ЧБ	Частные банки	25.0	45.1	49.4	9.3	97.2
КБ	Крупные банки	3 015.8	3 175.2	4 720.2	48.7	56.5
СБ	Средние банки	335.0	465.5	575.2	23.6	71.7
МБ	Малые банки	84.7	309.3	382.2	23.6	351.3

Доля в активах, подверженных кредитному риску

процентов

		01.10.2010	01.07.2011	01.10.2011	Изменение (п.п.)	
					за 3 месяца	за 12 месяцев
БС	Банковский сектор	4.00	3.12	4.16	1.04	0.16
ГБ	Государственные банки	4.52	3.10	3.72	0.62	-0.80
ИБ	Иностранные банки	2.39	3.16	5.22	2.06	2.83
ЧБ	Частные банки	3.15	3.65	3.66	0.01	0.51
КБ	Крупные банки	4.31	3.26	4.21	0.96	-0.10
СБ	Средние банки	2.69	2.04	3.29	1.25	0.60
МБ	Малые банки	2.36	4.95	5.54	0.58	3.18

Активы II классификационной группы

млрд. рублей

		01.10.2010	01.07.2011	01.10.2011	Изменение (%)	
					за 3 месяца	за 12 месяцев
БС	Банковский сектор	3 063.6	7 553.3	11 402.3	51.0	272.2

**КРЕДИТНЫЙ РИСК**

Проблемные активы в белорусских рублях

млрд. рублей

		01.10.2010	01.07.2011	01.10.2011	Изменение (%)	
					за 3 месяца	за 12 месяцев
БС	Банковский сектор	2 728.6	2 320.4	3 597.7	55.0	31.9
ГБ	Государственные банки	2 514.0	1 873.6	2 835.0	51.3	12.8
ИБ	Иностранные банки	193.9	423.7	747.9	76.5	285.6
ЧБ	Частные банки	20.6	23.1	14.8	-36.0	-28.2
КБ	Крупные банки	2 562.1	2 044.0	3 333.1	63.1	30.1
СБ	Средние банки	116.8	172.4	163.3	-5.3	39.8
МБ	Малые банки	49.6	104.0	101.3	-2.6	104.1

Доля в активах, подверженных кредитному риску, в белорусских рублях

процентов

		01.10.2010	01.07.2011	01.10.2011	Изменение (п.п.)	
					за 3 месяца	за 12 месяцев
БС	Банковский сектор	4.48	2.77	4.02	1.25	-0.46
ГБ	Государственные банки	4.92	2.80	3.98	1.18	-0.94
ИБ	Иностранные банки	2.07	2.62	4.25	1.62	2.18
ЧБ	Частные банки	4.50	3.47	1.96	-1.51	-2.54
КБ	Крупные банки	4.74	2.86	4.23	1.37	-0.51
СБ	Средние банки	2.38	1.94	2.35	0.41	-0.03
МБ	Малые банки	2.43	3.07	2.62	-0.45	0.19

Активы II классификационной группы в белорусских рублях

млрд. рублей

		01.10.2010	01.07.2011	01.10.2011	Изменение (%)	
					за 3 месяца	за 12 месяцев
БС	Банковский сектор	2 019.4	5 021.5	6 922.1	37.8	242.8

**КРЕДИТНЫЙ РИСК**

Проблемные активы в иностранной валюте

млрд. рублей

		01.10.2010	01.07.2011	01.10.2011	Изменение (%)	
					за 3 месяца	за 12 месяцев
БС	Банковский сектор	707.0	1 629.5	2 079.8	27.6	194.2
ГБ	Государственные банки	406.6	872.4	691.5	-20.7	70.1
ИБ	Иностранные банки	295.9	735.1	1 353.7	84.2	357.5
ЧБ	Частные банки	4.4	22.0	34.5	57.0	684.3
КБ	Крупные банки	453.7	1 131.2	1 387.0	22.6	205.7
СБ	Средние банки	218.2	293.1	411.9	40.5	88.8
МБ	Малые банки	35.0	205.3	280.9	36.9	701.6

Доля в активах, подверженных кредитному риску, в иностранной валюте

процентов

		01.10.2010	01.07.2011	01.10.2011	Изменение (п.п.)	
					за 3 месяца	за 12 месяцев
БС	Банковский сектор	2.83	3.80	4.44	0.64	1.61
ГБ	Государственные банки	3.00	4.01	2.92	-1.09	-0.07
ИБ	Иностранные банки	2.66	3.58	5.98	2.40	3.32
ЧБ	Частные банки	1.30	3.86	5.84	1.98	4.53
КБ	Крупные банки	2.85	4.34	4.17	-0.17	1.32
СБ	Средние банки	2.89	2.10	3.90	1.80	1.01
МБ	Малые банки	2.26	7.18	9.25	2.06	6.99

Активы II классификационной группы в иностранной валюте

млрд. рублей

		01.10.2010	01.07.2011	01.10.2011	Изменение (%)	
					за 3 месяца	за 12 месяцев
БС	Банковский сектор	1 044.2	2 531.8	4 480.1	77.0	329.1

### КРЕДИТНЫЙ РИСК

Проблемные активы, предоставленные юридическим лицам (не банкам)

млрд. рублей

		01.10.2010	01.07.2011	01.10.2011	Изменение (%)	
					за 3 месяца	за 12 месяцев
БС	Банковский сектор	3 260.0	3 635.4	5 032.5	38.4	54.4
ГБ	Государственные банки	2 892.6	2 727.6	3 510.2	28.7	21.3
ИБ	Иностранные банки	352.1	876.4	1 503.9	71.6	327.2
ЧБ	Частные банки	15.3	31.4	18.4	-41.3	20.6
КБ	Крупные банки	2 983.0	3 150.7	4 442.4	41.0	48.9
СБ	Средние банки	223.5	342.4	387.0	13.0	73.2
МБ	Малые банки	53.5	142.3	203.0	42.7	279.6

Доля в активах, подверженных кредитному риску, предоставленных юридическим лицам (не банкам)

процентов

		01.10.2010	01.07.2011	01.10.2011	Изменение (п.п.)	
					за 3 месяца	за 12 месяцев
БС	Банковский сектор	5.41	4.14	5.36	1.22	-0.05
ГБ	Государственные банки	6.25	4.32	5.26	0.94	-0.99
ИБ	Иностранные банки	2.60	3.65	5.67	2.02	3.07
ЧБ	Частные банки	3.77	5.00	2.79	-2.22	-0.98
КБ	Крупные банки	5.85	4.44	5.56	1.12	-0.28
СБ	Средние банки	2.88	2.36	3.35	0.99	0.47
МБ	Малые банки	3.58	6.00	7.88	1.88	4.30

Активы II классификационной группы, предоставленные юридическим лицам (не банкам)

млрд. рублей

		01.10.2010	01.07.2011	01.10.2011	Изменение (%)	
					за 3 месяца	за 12 месяцев
БС	Банковский сектор	3 034.3	7 309.2	10 833.0	48.2	257.0

### КРЕДИТНЫЙ РИСК

Проблемные активы, предоставленные юридическим лицам (не банкам) в белорусских рублях

млрд. рублей

		01.10.2010	01.07.2011	01.10.2011	Изменение (%)	
					за 3 месяца	за 12 месяцев
БС	Банковский сектор	2 663.6	2 213.4	3 433.7	55.1	28.9
ГБ	Государственные банки	2 499.5	1 864.1	2 826.6	51.6	13.1
ИБ	Иностранные банки	150.7	333.8	598.9	79.5	297.4
ЧБ	Частные банки	13.3	15.5	8.1	-47.3	-39.0
КБ	Крупные банки	2 545.5	2 031.4	3 220.3	58.5	26.5
СБ	Средние банки	82.9	142.3	148.3	4.1	78.7
МБ	Малые банки	35.2	39.6	65.1	64.2	85.1

Доля в активах, подверженных кредитному риску, предоставленных юридическим лицам (не банкам) в белорусских рублях

процентов

		01.10.2010	01.07.2011	01.10.2011	Изменение (п.п.)	
					за 3 месяца	за 12 месяцев
БС	Банковский сектор	6.50	4.06	5.95	1.88	-0.55
ГБ	Государственные банки	7.14	4.17	6.02	1.85	-1.12
ИБ	Иностранные банки	2.62	3.51	5.71	2.19	3.09
ЧБ	Частные банки	7.12	5.99	3.22	-2.77	-3.90
КБ	Крупные банки	6.79	4.21	6.19	1.98	-0.60
СБ	Средние банки	3.08	2.85	3.34	0.49	0.26
МБ	Малые банки	4.52	3.41	5.22	1.81	0.70

Активы II классификационной группы, предоставленные юридическим лицам (не банкам) в белорусских рублях

млрд. рублей

		01.10.2010	01.07.2011	01.10.2011	Изменение (%)	
					за 3 месяца	за 12 месяцев
БС	Банковский сектор	2 014.2	5 009.0	6 800.1	35.8	237.6

### КРЕДИТНЫЙ РИСК

Проблемные активы, предоставленные юридическим лицам (не банкам) в иностранной валюте

млрд. рублей

		01.10.2010	01.07.2011	01.10.2011	Изменение (%)	
					за 3 месяца	за 12 месяцев
БС	Банковский сектор	596.3	1 422.0	1 598.8	12.4	168.1
ГБ	Государственные банки	393.1	863.5	683.6	-20.8	73.9
ИБ	Иностранные банки	201.3	542.6	905.0	66.8	349.5
ЧБ	Частные банки	1.9	15.9	10.3	-35.4	433.8
КБ	Крупные банки	437.5	1 119.4	1 222.1	9.2	179.3
СБ	Средние банки	140.5	200.0	238.8	19.4	69.9
МБ	Малые банки	18.3	102.6	137.9	34.4	653.6

Доля в активах, подверженных кредитному риску, предоставленных юридическим лицам (не банкам) в иностранной валюте

процентов

		01.10.2010	01.07.2011	01.10.2011	Изменение (п.п.)	
					за 3 месяца	за 12 месяцев
БС	Банковский сектор	3.09	4.26	4.41	0.15	1.32
ГБ	Государственные банки	3.49	4.67	3.45	-1.21	-0.03
ИБ	Иностранные банки	2.58	3.74	5.65	1.90	3.06
ЧБ	Частные банки	0.88	4.31	2.52	-1.79	1.63
КБ	Крупные банки	3.23	4.94	4.40	-0.55	1.16
СБ	Средние банки	2.78	2.10	3.36	1.26	0.58
МБ	Малые банки	2.56	8.49	10.37	1.88	7.81

Активы II классификационной группы, предоставленные юридическим лицам (не банкам) в иностранной валюте

млрд. рублей

		01.10.2010	01.07.2011	01.10.2011	Изменение (%)	
					за 3 месяца	за 12 месяцев
БС	Банковский сектор	1 020.2	2 300.2	4 032.8	75.3	295.3

### КРЕДИТНЫЙ РИСК

Проблемные активы, предоставленные физическим лицам

млрд. рублей

		01.10.2010	01.07.2011	01.10.2011	Изменение (%)	
					за 3 месяца	за 12 месяцев
БС	Банковский сектор	139.8	139.5	135.6	-2.8	-3.0
ГБ	Государственные банки	28.1	18.4	16.4	-11.2	-41.7
ИБ	Иностранные банки	102.2	111.8	111.2	-0.5	8.9
ЧБ	Частные банки	9.6	9.3	8.0	-13.9	-16.5
КБ	Крупные банки	32.8	24.4	43.9	79.5	33.7
СБ	Средние банки	83.6	84.3	60.8	-27.9	-27.3
МБ	Малые банки	23.4	30.7	30.9	0.6	32.3

Доля в активах, подверженных кредитному риску, предоставленных физическим лицам

процентов

		01.10.2010	01.07.2011	01.10.2011	Изменение (п.п.)	
					за 3 месяца	за 12 месяцев
БС	Банковский сектор	0.70	0.50	0.46	-0.05	-0.24
ГБ	Государственные банки	0.18	0.09	0.07	-0.02	-0.11
ИБ	Иностранные банки	2.49	1.88	1.80	-0.07	-0.69
ЧБ	Частные банки	3.99	2.50	2.13	-0.38	-1.87
КБ	Крупные банки	0.20	0.11	0.17	0.06	-0.03
СБ	Средние банки	2.83	2.24	2.66	0.42	-0.17
МБ	Малые банки	2.47	1.84	1.56	-0.28	-0.91

Активы II классификационной группы, предоставленные физическим лицам

млрд. рублей

		01.10.2010	01.07.2011	01.10.2011	Изменение (%)	
					за 3 месяца	за 12 месяцев
БС	Банковский сектор	28.2	242.1	214.3	-11.5	659.2



### КРЕДИТНЫЙ РИСК

Проблемные активы, предоставленные физическим лицам в белорусских рублях

млрд. рублей

		01.10.2010	01.07.2011	01.10.2011	Изменение (%)	
					за 3 месяца	за 12 месяцев
БС	Банковский сектор	63.8	64.2	60.0	-6.6	-6.0
ГБ	Государственные банки	14.5	9.5	8.4	-11.0	-41.8
ИБ	Иностранные банки	42.1	47.1	44.9	-4.6	6.7
ЧБ	Частные банки	7.3	7.7	6.7	-13.0	-8.4
КБ	Крупные банки	16.6	12.6	22.0	73.8	32.2
СБ	Средние банки	33.9	30.0	15.0	-50.0	-55.6
МБ	Малые банки	13.3	21.5	23.0	6.7	72.4

Доля в активах, подверженных кредитному риску, предоставленных физическим лицам в белорусских рублях

процентов

		01.10.2010	01.07.2011	01.10.2011	Изменение (п.п.)	
					за 3 месяца	за 12 месяцев
БС	Банковский сектор	0.36	0.25	0.21	-0.04	-0.14
ГБ	Государственные банки	0.10	0.05	0.04	-0.01	-0.06
ИБ	Иностранные банки	1.58	0.99	0.87	-0.12	-0.71
ЧБ	Частные банки	3.38	2.13	1.82	-0.31	-1.56
КБ	Крупные банки	0.11	0.06	0.09	0.03	-0.02
СБ	Средние банки	1.94	1.09	0.92	-0.17	-1.02
МБ	Малые банки	1.65	1.37	1.21	-0.16	-0.44

Активы II классификационной группы, предоставленные физическим лицам в белорусских рублях

млрд. рублей

		01.10.2010	01.07.2011	01.10.2011	Изменение (%)	
					за 3 месяца	за 12 месяцев
БС	Банковский сектор	5.3	12.5	21.9	75.3	316.0

**КРЕДИТНЫЙ РИСК**

Проблемные активы, предоставленные физическим лицам в иностранной валюте

млрд. рублей

		01.10.2010	01.07.2011	01.10.2011	Изменение (%)	
					за 3 месяца	за 12 месяцев
БС	Банковский сектор	75.9	75.3	75.6	0.4	-0.5
ГБ	Государственные банки	13.6	8.9	7.9	-11.3	-41.5
ИБ	Иностранные банки	60.1	64.8	66.3	2.4	10.4
ЧБ	Частные банки	2.3	1.6	1.3	-17.9	-42.4
КБ	Крупные банки	16.2	11.8	21.9	85.7	35.3
СБ	Средние банки	49.7	54.3	45.7	-15.8	-8.0
МБ	Малые банки	10.0	9.2	7.9	-13.7	-20.8

Доля в активах, подверженных кредитному риску, предоставленных физическим лицам в иностранной валюте

процентов

		01.10.2010	01.07.2011	01.10.2011	Изменение (п.п.)	
					за 3 месяца	за 12 месяцев
БС	Банковский сектор	3.43	4.14	4.69	0.54	1.25
ГБ	Государственные банки	1.80	1.46	1.31	-0.14	-0.49
ИБ	Иностранные банки	4.19	5.43	6.63	1.20	2.44
ЧБ	Частные банки	9.52	15.96	15.80	-0.15	6.29
КБ	Крупные банки	1.87	1.65	2.52	0.87	0.65
СБ	Средние банки	4.12	5.42	7.01	1.60	2.90
МБ	Малые банки	7.12	9.22	8.67	-0.54	1.55

Активы II классификационной группы, предоставленные физическим лицам в иностранной валюте

млрд. рублей

		01.10.2010	01.07.2011	01.10.2011	Изменение (%)	
					за 3 месяца	за 12 месяцев
БС	Банковский сектор	23.0	229.6	192.4	-16.2	737.9

### КРЕДИТНЫЙ РИСК

Проблемные активы, предоставленные банкам

млрд. рублей

		01.10.2010	01.07.2011	01.10.2011	Изменение (%)	
					за 3 месяца	за 12 месяцев
БС	Банковский сектор	35.8	175.0	509.5	191.1	1 321.7
ГБ	Государственные банки	0	0	0	-	-
ИБ	Иностранные банки	35.6	170.5	486.5	185.3	1 265.6
ЧБ	Частные банки	0.2	4.5	23.0	408.7	10 856.4
КБ	Крупные банки	0.0	0	233.8	-	892 387.8
СБ	Средние банки	28.0	38.8	127.4	228.5	355.5
МБ	Малые банки	7.9	136.3	148.3	8.8	1 788.6

Доля в активах, подверженных кредитному риску, предоставленных банкам

процентов

		01.10.2010	01.07.2011	01.10.2011	Изменение (п.п.)	
					за 3 месяца	за 12 месяцев
БС	Банковский сектор	0.64	1.57	4.00	2.43	3.36
ГБ	Государственные банки	0	0	0	0	0
ИБ	Иностранные банки	1.25	2.54	6.45	3.91	5.20
ЧБ	Частные банки	0.14	1.88	7.36	5.47	7.22
КБ	Крупные банки	0.00	0	3.48	3.48	3.48
СБ	Средние банки	1.59	0.85	3.47	2.62	1.89
МБ	Малые банки	0.68	6.19	6.33	0.15	5.65

Активы II классификационной группы, предоставленные банкам

млрд. рублей

		01.10.2010	01.07.2011	01.10.2011	Изменение (%)	
					за 3 месяца	за 12 месяцев
БС	Банковский сектор	1.0	1.9	355.0	18 132.2	33 788.3

**КРЕДИТНЫЙ РИСК**

Проблемные активы, предоставленные банкам в белорусских рублях

млрд. рублей

		01.10.2010	01.07.2011	01.10.2011	Изменение (%)	
					за 3 месяца	за 12 месяцев
БС	Банковский сектор	1.2	42.8	104.1	143.0	8 949.4
ГБ	Государственные банки	0	0	0	-	-
ИБ	Иностранные банки	1.2	42.8	104.1	143.0	8 949.4
ЧБ	Частные банки	0	0	0	-	-
КБ	Крупные банки	0	0	90.8	-	-
СБ	Средние банки	0	0	0	-	-
МБ	Малые банки	1.2	42.8	13.3	-69.1	1 052.4

Доля в активах, подверженных кредитному риску, предоставленных банкам в белорусских рублях

процентов

		01.10.2010	01.07.2011	01.10.2011	Изменение (п.п.)	
					за 3 месяца	за 12 месяцев
БС	Банковский сектор	0.05	1.24	2.80	1.56	2.75
ГБ	Государственные банки	0	0	0	0	0
ИБ	Иностранные банки	0.12	2.29	5.38	3.09	5.26
ЧБ	Частные банки	0	0	0	0	0
КБ	Крупные банки	0	0	4.30	4.30	4.30
СБ	Средние банки	0	0	0	0	0
МБ	Малые банки	0.25	6.56	1.83	-4.73	1.58

Активы II классификационной группы, предоставленные банкам в белорусских рублях

млрд. рублей

		01.10.2010	01.07.2011	01.10.2011	Изменение (%)	
					за 3 месяца	за 12 месяцев
БС	Банковский сектор	0	0	100.1	-	-

### КРЕДИТНЫЙ РИСК

Проблемные активы, предоставленные банкам в иностранной валюте

млрд. рублей

		01.10.2010	01.07.2011	01.10.2011	Изменение (%)	
					за 3 месяца	за 12 месяцев
БС	Банковский сектор	34.7	132.2	405.4	206.6	1 068.8
ГБ	Государственные банки	0	0	0	-	-
ИБ	Иностранные банки	34.5	127.7	382.5	199.5	1 009.3
ЧБ	Частные банки	0.2	4.5	23.0	408.7	10 856.4
КБ	Крупные банки	0.0	0	143.0	-	545 763.7
СБ	Средние банки	28.0	38.8	127.4	228.5	355.5
МБ	Малые банки	6.7	93.4	135.0	44.5	1 914.9

Доля в активах, подверженных кредитному риску, предоставленных банкам в иностранной валюте

процентов

		01.10.2010	01.07.2011	01.10.2011	Изменение (п.п.)	
					за 3 месяца	за 12 месяцев
БС	Банковский сектор	0.99	1.72	4.50	2.77	3.51
ГБ	Государственные банки	0	0	0	0	0
ИБ	Иностранные банки	1.83	2.64	6.82	4.19	4.99
ЧБ	Частные банки	0.22	2.36	13.08	10.72	12.86
КБ	Крупные банки	0.00	0	3.10	3.10	3.10
СБ	Средние банки	2.17	1.14	4.57	3.43	2.39
МБ	Малые банки	0.96	6.03	8.35	2.32	7.39

Активы II классификационной группы, предоставленные банкам в иностранной валюте

млрд. рублей

		01.10.2010	01.07.2011	01.10.2011	Изменение (%)	
					за 3 месяца	за 12 месяцев
БС	Банковский сектор	1.0	1.9	254.9	12 992.7	24 235.6

**КРЕДИТНЫЙ РИСК**

Фактически созданный резерв по активам, подверженным кредитному риску

млрд. рублей

		01.10.2010	01.07.2011	01.10.2011	Изменение (%)	
					за 3 месяца	за 12 месяцев
<b>БС</b>	<b>Банковский сектор</b>	1 912.8	3 118.3	4 097.3	31.4	114.2
<b>ГБ</b>	<b>Государственные банки</b>	1 429.3	2 063.5	2 526.1	22.4	76.7
<b>ИБ</b>	<b>Иностранные банки</b>	466.2	1 015.3	1 519.0	49.6	225.9
<b>ЧБ</b>	<b>Частные банки</b>	17.3	39.5	52.2	32.2	201.1
<b>КБ</b>	<b>Крупные банки</b>	1 529.9	2 325.4	3 254.9	40.0	112.7
<b>СБ</b>	<b>Средние банки</b>	305.6	546.3	512.8	-6.1	67.8
<b>МБ</b>	<b>Малые банки</b>	77.2	246.6	329.6	33.7	326.8

Полнота формирования резерва по активам, подверженным кредитному риску

процентов

		01.10.2010	01.07.2011	01.10.2011	Изменение (п.п.)	
					за 3 месяца	за 12 месяцев
<b>БС</b>	<b>Банковский сектор</b>	72.98	90.09	91.86	1.77	18.88
<b>ГБ</b>	<b>Государственные банки</b>	67.80	86.61	88.22	1.61	20.42
<b>ИБ</b>	<b>Иностранные банки</b>	94.64	97.83	98.41	0.59	3.77
<b>ЧБ</b>	<b>Частные банки</b>	85.97	96.48	97.58	1.09	11.61
<b>КБ</b>	<b>Крупные банки</b>	68.82	87.76	90.49	2.72	21.66
<b>СБ</b>	<b>Средние банки</b>	97.32	97.80	96.80	-1.00	-0.52
<b>МБ</b>	<b>Малые банки</b>	92.17	97.49	98.82	1.34	6.66

**КРЕДИТНЫЙ РИСК**

Фактически созданный резерв по активам I группы

млрд. рублей

		01.10.2010	01.07.2011	01.10.2011	Изменение (%)	
					за 3 месяца	за 12 месяцев
<b>БС</b>	<b>Банковский сектор</b>	462.1	805.3	829.0	2.9	79.4
<b>ГБ</b>	<b>Государственные банки</b>	278.2	490.4	504.3	2.8	81.3
<b>ИБ</b>	<b>Иностранные банки</b>	178.3	304.6	313.6	3.0	75.9
<b>ЧБ</b>	<b>Частные банки</b>	5.6	10.4	11.1	7.4	97.3
<b>КБ</b>	<b>Крупные банки</b>	325.9	569.1	637.2	12.0	95.5
<b>СБ</b>	<b>Средние банки</b>	107.0	186.1	137.1	-26.3	28.1
<b>МБ</b>	<b>Малые банки</b>	29.3	50.1	54.7	9.1	87.0

Полнота формирования резерва по активам I группы

процентов

		01.10.2010	01.07.2011	01.10.2011	Изменение (п.п.)	
					за 3 месяца	за 12 месяцев
<b>БС</b>	<b>Банковский сектор</b>	58.15	69.96	69.44	-0.51	11.29
<b>ГБ</b>	<b>Государственные банки</b>	46.62	60.59	59.92	-0.68	13.30
<b>ИБ</b>	<b>Иностранные банки</b>	93.66	92.27	92.31	0.03	-1.35
<b>ЧБ</b>	<b>Частные банки</b>	74.44	87.80	89.56	1.76	15.13
<b>КБ</b>	<b>Крупные банки</b>	50.53	64.06	64.95	0.89	14.42
<b>СБ</b>	<b>Средние банки</b>	92.98	90.16	88.92	-1.24	-4.06
<b>МБ</b>	<b>Малые банки</b>	84.24	88.74	93.36	4.62	9.12

**КРЕДИТНЫЙ РИСК**

Фактически созданный резерв по активам II-V групп

млрд. рублей

		01.10.2010	01.07.2011	01.10.2011	Изменение (%)	
					за 3 месяца	за 12 месяцев
<b>БС</b>	<b>Банковский сектор</b>	1 450.7	2 313.0	3 268.2	41.3	125.3
<b>ГБ</b>	<b>Государственные банки</b>	1 151.1	1 573.1	2 021.8	28.5	75.6
<b>ИБ</b>	<b>Иностранные банки</b>	287.9	710.7	1 205.4	69.6	318.7
<b>ЧБ</b>	<b>Частные банки</b>	11.7	29.1	41.1	41.0	251.2
<b>КБ</b>	<b>Крупные банки</b>	1 204.0	1 756.3	2 617.6	49.0	117.4
<b>СБ</b>	<b>Средние банки</b>	198.7	360.2	375.7	4.3	89.1
<b>МБ</b>	<b>Малые банки</b>	48.0	196.5	274.9	39.9	473.1

Полнота формирования резерва по активам II-V групп

процентов

		01.10.2010	01.07.2011	01.10.2011	Изменение (п.п.)	
					за 3 месяца	за 12 месяцев
<b>БС</b>	<b>Банковский сектор</b>	79.44	100.13	100.05	-0.08	20.61
<b>ГБ</b>	<b>Государственные банки</b>	76.16	100.00	100.00	0.00	23.84
<b>ИБ</b>	<b>Иностранные банки</b>	95.26	100.42	100.13	-0.28	4.88
<b>ЧБ</b>	<b>Частные банки</b>	92.91	100.00	100.00	-0.00	7.09
<b>КБ</b>	<b>Крупные банки</b>	76.30	99.71	100.06	0.35	23.77
<b>СБ</b>	<b>Средние банки</b>	99.83	102.27	100.03	-2.24	0.20
<b>МБ</b>	<b>Малые банки</b>	97.78	100.00	99.99	-0.01	2.21



### КРЕДИТНЫЙ РИСК

Фактически созданный резерв по проблемным активам

млрд. рублей

		01.10.2010	01.07.2011	01.10.2011	Изменение (%)	
					за 3 месяца	за 12 месяцев
БС	Банковский сектор	1 519.8	1 534.3	2 100.7	36.9	38.2
ГБ	Государственные банки	1 304.0	1 071.1	1 304.4	21.8	0.0
ИБ	Иностранные банки	204.6	435.3	760.9	74.8	272.0
ЧБ	Частные банки	11.3	27.9	35.4	26.8	213.9
КБ	Крупные банки	1 337.5	1 201.8	1 692.4	40.8	26.5
СБ	Средние банки	136.9	184.6	224.5	21.6	64.0
МБ	Малые банки	45.4	147.9	183.8	24.2	304.4

Полнота формирования резерва по проблемным активам

процентов

		01.10.2010	01.07.2011	01.10.2011	Изменение (п.п.)	
					за 3 месяца	за 12 месяцев
БС	Банковский сектор	75.58	98.69	98.79	0.11	23.21
ГБ	Государственные банки	72.37	100.00	100.00	0.00	27.63
ИБ	Иностранные банки	95.11	95.52	96.73	1.21	1.61
ЧБ	Частные банки	92.09	100.00	100.00	-0.00	7.92
КБ	Крупные банки	72.37	99.58	99.95	0.37	27.59
СБ	Средние банки	99.75	102.54	100.05	-2.49	0.30
МБ	Малые банки	97.26	88.12	88.02	-0.10	-9.24

**КРЕДИТНЫЙ РИСК**

Отношение проблемных активов за минусом фактически созданного по ним резерва к нормативному капиталу  
процентов

		01.10.2010	01.07.2011	01.10.2011	Изменение (п.п.)	
					за 3 месяца	за 12 месяцев
БС	Банковский сектор	12.90	12.35	17.50	5.15	4.60
ГБ	Государственные банки	17.64	13.98	18.22	4.23	0.58
ИБ	Иностранные банки	5.35	10.08	17.12	7.04	11.78
ЧБ	Частные банки	3.97	4.25	3.38	-0.87	-0.59
КБ	Крупные банки	16.98	15.26	21.19	5.93	4.21
СБ	Средние банки	6.36	7.41	11.28	3.87	4.92
МБ	Малые банки	2.13	5.68	6.53	0.85	4.40

Отношение активов, подверженных кредитному риску, за минусом фактически созданного специального резерва,  
к активам, подверженным кредитному риску

процентов

		01.10.2010	01.07.2011	01.10.2011	Изменение (п.п.)	
					за 3 месяца	за 12 месяцев
БС	Банковский сектор	97.78	97.54	97.00	-0.54	-0.78
ГБ	Государственные банки	97.79	97.67	97.34	-0.34	-0.45
ИБ	Иностранные банки	97.73	97.23	96.23	-1.01	-1.50
ЧБ	Частные банки	97.82	96.81	96.13	-0.68	-1.69
КБ	Крупные банки	97.81	97.62	97.10	-0.52	-0.72
СБ	Средние банки	97.55	97.61	97.07	-0.54	-0.48
МБ	Малые банки	97.85	96.05	95.23	-0.82	-2.63

### КРЕДИТНЫЙ РИСК

Степень кредитного риска

процентов

		01.10.2010	01.07.2011	01.10.2011	Изменение (п.п.)	
					за 3 месяца	за 12 месяцев
БС	Банковский сектор	65.67	58.71	56.65	-2.06	-9.02
ГБ	Государственные банки	63.69	56.96	54.49	-2.47	-9.20
ИБ	Иностранные банки	71.12	62.21	60.92	-1.29	-10.20
ЧБ	Частные банки	73.04	67.04	63.11	-3.93	-9.92
КБ	Крупные банки	64.63	57.75	56.09	-1.66	-8.54
СБ	Средние банки	72.36	63.12	60.13	-2.99	-12.23
МБ	Малые банки	62.31	57.52	56.09	-1.43	-6.22

Отношение активов, оцененных по степени кредитного риска при расчете достаточности капитала, к активам

процентов

		01.10.2010	01.07.2011	01.10.2011	Изменение (п.п.)	
					за 3 месяца	за 12 месяцев
БС	Банковский сектор	63.23	54.82	52.45	-2.38	-10.78
ГБ	Государственные банки	61.91	53.74	50.53	-3.21	-11.38
ИБ	Иностранные банки	66.63	56.72	56.10	-0.63	-10.54
ЧБ	Частные банки	69.75	65.99	62.06	-3.94	-7.69
КБ	Крупные банки	62.93	54.80	52.30	-2.50	-10.64
СБ	Средние банки	65.82	55.80	54.03	-1.77	-11.79
МБ	Малые банки	59.57	51.93	50.66	-1.27	-8.91

### КРЕДИТНЫЙ РИСК

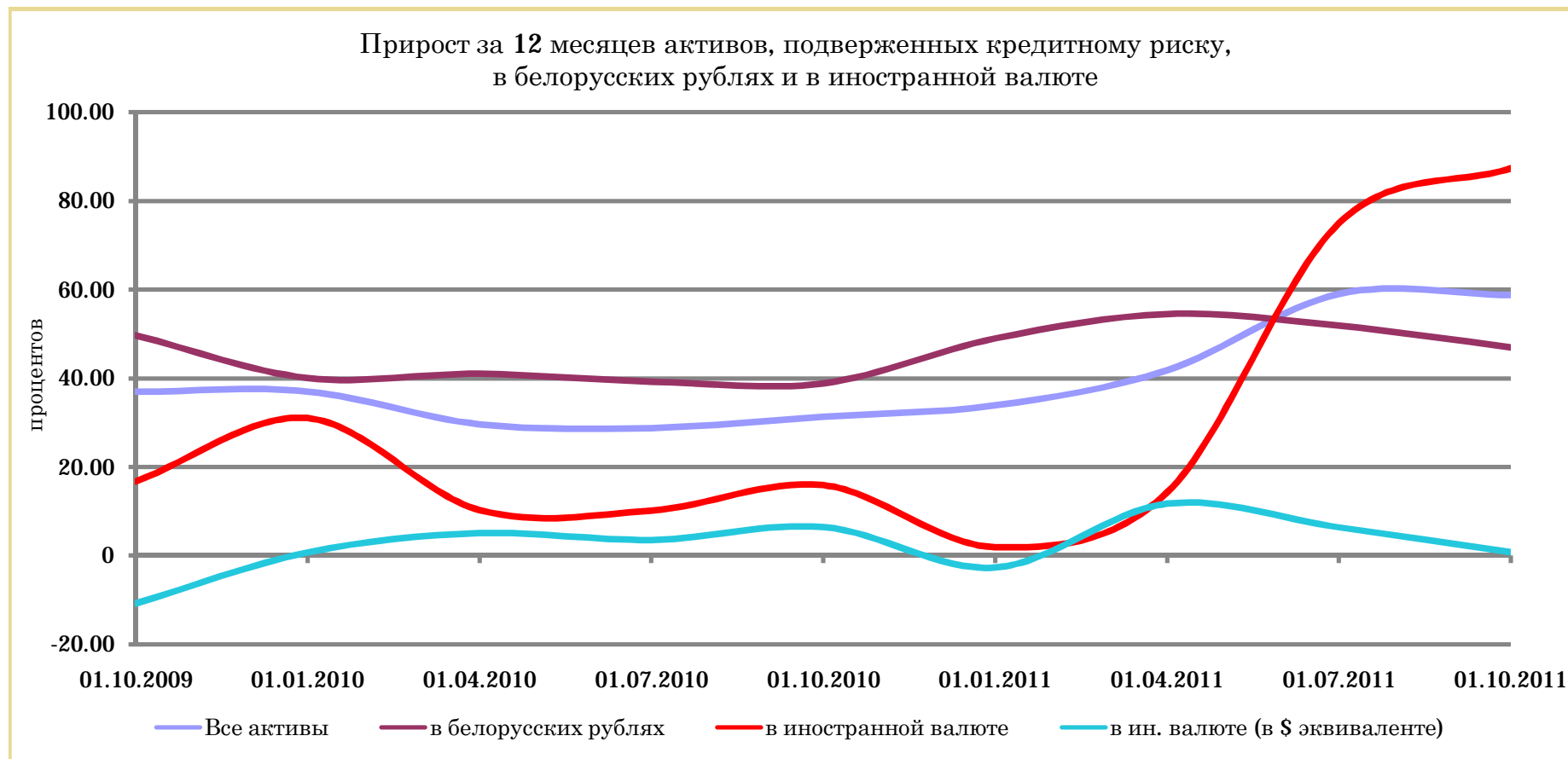

	01.10.2009	01.01.2010	01.04.2010	01.07.2010	01.10.2010	01.01.2011	01.04.2011	01.07.2011	01.10.2011
<b>Все активы</b>	36.93	36.99	29.57	28.74	31.25	33.83	41.76	58.98	58.73
<b>в белорусских рублях</b>	49.68	40.01	40.98	39.19	38.80	48.99	54.50	51.88	46.99
<b>в иностранной валюте</b>	16.71	31.02	10.28	10.12	15.89	1.91	14.22	74.95	87.36
<b>в ин. валюте (в \$ эквиваленте)</b>	-10.87	0.68	5.06	3.52	6.42	-2.74	11.70	6.36	0.72
<b>Прирост обменного курса BYR/USD</b>	30.93	30.14	4.97	6.38	8.90	4.79	2.25	64.48	86.01

### КРЕДИТНЫЙ РИСК



	01.10.2009	01.01.2010	01.04.2010	01.07.2010	01.10.2010	01.01.2011	01.04.2011	01.07.2011	01.10.2011
<b>Все проблемные активы</b>	179.33	245.14	188.56	152.60	66.18	12.03	-19.04	1.17	65.26
<b>в белорусских рублях</b>	188.47	256.12	239.89	176.21	85.29	16.62	-20.33	-23.21	31.85
<b>в иностранной валюте</b>	159.02	211.92	86.85	95.41	18.87	-3.76	-14.39	84.67	194.19
<b>в ин. валюте (в \$ эквиваленте)</b>	97.82	139.69	78.00	83.69	9.16	-8.15	-16.27	12.27	58.15
<b>Прирост обменного курса BYR/USD</b>	30.93	30.14	4.97	6.38	8.90	4.79	2.25	64.48	86.01

### КРЕДИТНЫЙ РИСК

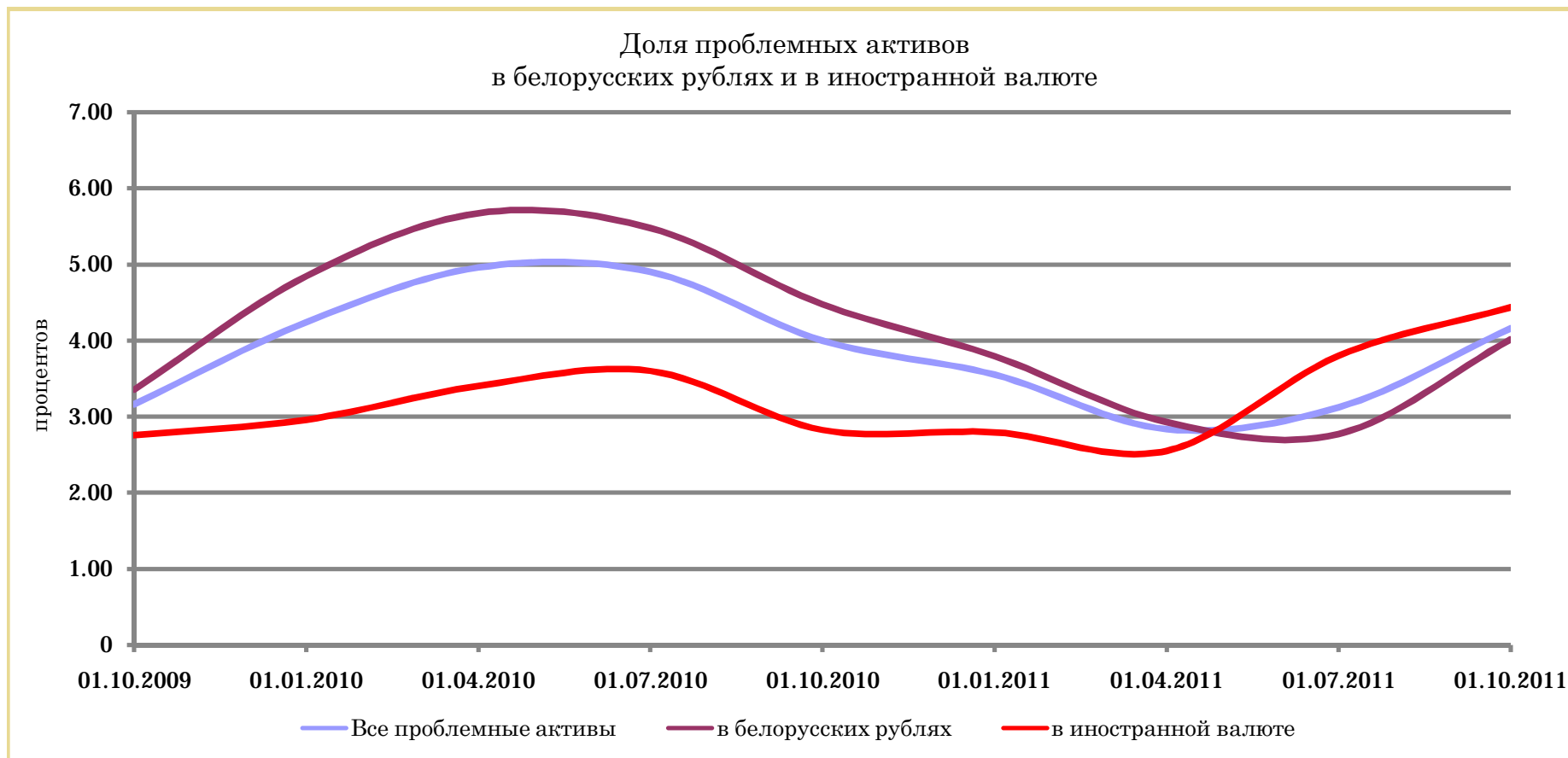

	01.10.2009	01.01.2010	01.04.2010	01.07.2010	01.10.2010	01.01.2011	01.04.2011	01.07.2011	01.10.2011
<b>Все проблемные активы</b>	3.16	4.24	4.96	4.90	4.00	3.55	2.83	3.12	4.16
<b>в белорусских рублях</b>	3.35	4.85	5.68	5.48	4.48	3.79	2.93	2.77	4.02
<b>в иностранной валюте</b>	2.75	2.96	3.40	3.60	2.83	2.80	2.55	3.80	4.44

### КРЕДИТНЫЙ РИСК

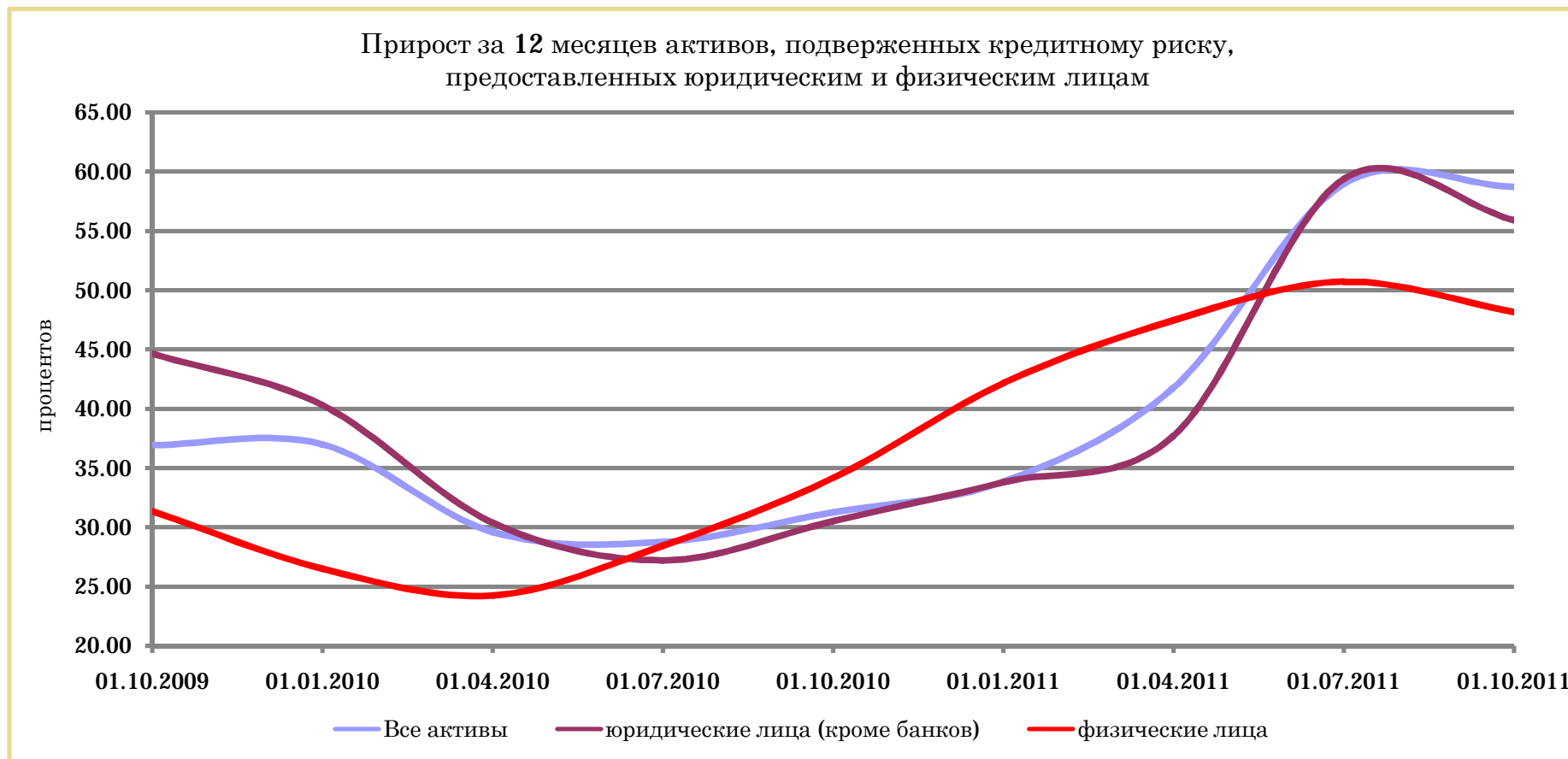

	01.10.2009	01.01.2010	01.04.2010	01.07.2010	01.10.2010	01.01.2011	01.04.2011	01.07.2011	01.10.2011
<b>Все активы</b>	36.93	36.99	29.57	28.74	31.25	33.83	41.76	58.98	58.73
<b>юридические лица (кроме банков)</b>	44.64	40.29	30.36	27.20	30.49	33.78	37.72	59.40	55.90
<b>физические лица</b>	31.32	26.47	24.22	28.42	34.15	42.15	47.44	50.72	48.17

### КРЕДИТНЫЙ РИСК



	01.10.2009	01.01.2010	01.04.2010	01.07.2010	01.10.2010	01.01.2011	01.04.2011	01.07.2011	01.10.2011
<b>Все проблемные активы</b>	179.33	245.14	188.56	152.60	66.18	12.03	-19.04	1.17	65.26
<b>юридические лица (кроме банков)</b>	172.98	252.75	219.68	174.56	75.74	14.66	-19.99	-1.97	54.37
<b>физические лица</b>	197.11	99.18	33.15	-1.80	-20.83	-26.01	-29.35	-11.35	-3.01



### КРЕДИТНЫЙ РИСК



	01.10.2009	01.01.2010	01.04.2010	01.07.2010	01.10.2010	01.01.2011	01.04.2011	01.07.2011	01.10.2011
<b>Все проблемные активы</b>	3.16	4.24	4.96	4.90	4.00	3.55	2.83	3.12	4.16
<b>юридические лица (кроме банков)</b>	4.02	5.60	6.65	6.73	5.41	4.80	3.87	4.14	5.36
<b>физические лица</b>	1.18	0.99	0.96	0.86	0.70	0.52	0.46	0.50	0.46

### КРЕДИТНЫЙ РИСК



	01.10.2009	01.01.2010	01.04.2010	01.07.2010	01.10.2010	01.01.2011	01.04.2011	01.07.2011	01.10.2011
<b>прирост активов</b>	-0.79	-1.01	-0.99	-0.98	-1.00	-1.14	-1.32	-1.83	-1.96
<b>прирост проблемных активов</b>	2.40	3.57	3.72	3.39	1.84	0.45	-0.80	0.05	2.13
<b>изменение доли</b>	1.61	2.56	2.73	2.40	0.84	-0.69	-2.13	-1.78	0.16

### КРЕДИТНЫЙ РИСК



	01.10.2009	01.01.2010	01.04.2010	01.07.2010	01.10.2010	01.01.2011	01.04.2011	01.07.2011	01.10.2011
<b>прирост активов*</b>	41.13	38.74	30.96	24.43	20.35	18.30	17.62	15.43	4.52
<b>прирост реального ВВП</b>	1.86	0.20	0.84	2.97	5.12	7.60	9.13	9.67	8.51

\* скорректированный на дефлятор ВВП

### КРЕДИТНЫЙ РИСК



	01.10.2009	01.01.2010	01.04.2010	01.07.2010	01.10.2010	01.01.2011	01.04.2011	01.07.2011	01.10.2011
<b>юридические лица (кроме банков)</b>	89.73	92.66	94.44	94.99	94.89	94.83	93.34	92.04	88.64
<b>физические лица</b>	8.54	5.26	4.40	4.03	4.07	3.47	3.84	3.53	2.39
<b>банки</b>	1.73	2.08	1.16	0.98	1.04	1.70	2.82	4.43	8.97

**РИСК ЛИКВИДНОСТИ**

Соотношение ликвидных и суммарных активов

процентов

		01.10.2010	01.07.2011	01.10.2011	Изменение (п.п.)	
					за 3 месяца	за 12 месяцев
<b>БС</b>	<b>Банковский сектор</b>	28.7	32.4	33.1	0.70	4.37
<b>ГБ</b>	<b>Государственные банки</b>	28.2	29.2	29.7	0.50	1.47
<b>ИБ</b>	<b>Иностранные банки</b>	30.3	39.6	40.0	0.40	9.65
<b>ЧБ</b>	<b>Частные банки</b>	28.1	35.1	37.3	2.20	9.18
<b>КБ</b>	<b>Крупные банки</b>	27.9	29.7	30.7	1.00	2.79
<b>СБ</b>	<b>Средние банки</b>	31.0	40.7	42.7	2.00	11.72
<b>МБ</b>	<b>Малые банки</b>	36.5	43.5	42.8	-0.70	6.33

Коэффициент краткосрочной ликвидности

		01.10.2010	01.07.2011	01.10.2011	Изменение	
					за 3 месяца	за 12 месяцев
<b>БС</b>	<b>Банковский сектор</b>	2.85	2.60	2.80	0.20	-0.05
<b>ГБ</b>	<b>Государственные банки</b>	2.76	2.10	2.40	0.30	-0.36
<b>ИБ</b>	<b>Иностранные банки</b>	2.11	3.40	3.50	0.10	1.39
<b>ЧБ</b>	<b>Частные банки</b>	2.44	2.90	2.20	-0.70	-0.24
<b>КБ</b>	<b>Крупные банки</b>	2.67	2.20	2.50	0.30	-0.17
<b>СБ</b>	<b>Средние банки</b>	1.83	2.80	3.40	0.60	1.57
<b>МБ</b>	<b>Малые банки</b>	3.99	6.10	6.10	0	2.11

**РИСК ЛИКВИДНОСТИ**

Соотношение ликвидных и суммарных активов в белорусских рублях

процентов

		01.10.2010	01.07.2011	01.10.2011	Изменение (п.п.)	
					за 3 месяца	за 12 месяцев
<b>БС</b>	<b>Банковский сектор</b>	26.5	21.5	21.5	0	-4.99
<b>ГБ</b>	<b>Государственные банки</b>	26.2	20.3	20.1	-0.20	-6.06
<b>ИБ</b>	<b>Иностранные банки</b>	28.4	26.1	26.1	0	-2.31
<b>ЧБ</b>	<b>Частные банки</b>	22.0	18.2	25.3	7.10	3.27
<b>КБ</b>	<b>Крупные банки</b>	26.2	20.5	20.8	0.30	-5.35
<b>СБ</b>	<b>Средние банки</b>	28.6	27.3	25.8	-1.50	-2.80
<b>МБ</b>	<b>Малые банки</b>	29.4	25.3	25.6	0.30	-3.79

Коэффициент краткосрочной ликвидности в белорусских рублях

		01.10.2010	01.07.2011	01.10.2011	Изменение	
					за 3 месяца	за 12 месяцев
<b>БС</b>	<b>Банковский сектор</b>	5.57	2.60	2.40	-0.20	-3.17
<b>ГБ</b>	<b>Государственные банки</b>	6.68	2.60	2.50	-0.10	-4.18
<b>ИБ</b>	<b>Иностранные банки</b>	2.87	2.70	2.20	-0.50	-0.67
<b>ЧБ</b>	<b>Частные банки</b>	1.82	1.30	2.50	1.20	0.68
<b>КБ</b>	<b>Крупные банки</b>	6.18	2.60	2.50	-0.10	-3.68
<b>СБ</b>	<b>Средние банки</b>	2.11	2.20	2.00	-0.20	-0.11
<b>МБ</b>	<b>Малые банки</b>	3.24	3.00	2.90	-0.10	-0.34

**РИСК ЛИКВИДНОСТИ**

Соотношение ликвидных и суммарных активов в иностранной валюте

процентов

		01.10.2010	01.07.2011	01.10.2011	Изменение (п.п.)	
					за 3 месяца	за 12 месяцев
<b>БС</b>	<b>Банковский сектор</b>	34.6	49.7	50.7	1.00	16.08
<b>ГБ</b>	<b>Государственные банки</b>	36.4	50.0	51.4	1.40	15.04
<b>ИБ</b>	<b>Иностранные банки</b>	32.2	49.3	49.9	0.60	17.65
<b>ЧБ</b>	<b>Частные банки</b>	39.2	55.0	51.6	-3.40	12.45
<b>КБ</b>	<b>Крупные банки</b>	34.1	48.9	49.2	0.30	15.06
<b>СБ</b>	<b>Средние банки</b>	32.9	48.7	52.4	3.70	19.48
<b>МБ</b>	<b>Малые банки</b>	46.9	61.7	61.1	-0.60	14.20

Коэффициент краткосрочной ликвидности в иностранной валюте

		01.10.2010	01.07.2011	01.10.2011	Изменение	
					за 3 месяца	за 12 месяцев
<b>БС</b>	<b>Банковский сектор</b>	0.96	1.70	2.00	0.30	1.04
<b>ГБ</b>	<b>Государственные банки</b>	0.74	1.40	1.70	0.30	0.96
<b>ИБ</b>	<b>Иностранные банки</b>	1.70	2.20	2.60	0.40	0.90
<b>ЧБ</b>	<b>Частные банки</b>	1.06	2.60	1.70	-0.90	0.64
<b>КБ</b>	<b>Крупные банки</b>	0.73	1.40	1.70	0.30	0.97
<b>СБ</b>	<b>Средние банки</b>	1.66	2.30	3.30	1.00	1.64
<b>МБ</b>	<b>Малые банки</b>	5.13	4.20	3.40	-0.80	-1.73

**РИСК ЛИКВИДНОСТИ**

Коэффициент мгновенной ликвидности

процентов

		01.10.2010	01.07.2011	01.10.2011	Изменение (п.п.)	
					за 3 месяца	за 12 месяцев
<b>БС</b>	<b>Банковский сектор</b>	438.0	322.9	345.0	22.10	-93.02
<b>ГБ</b>	<b>Государственные банки</b>	614.3	358.0	374.6	16.60	-239.69
<b>ИБ</b>	<b>Иностранные банки</b>	216.0	277.0	299.5	22.50	83.52
<b>ЧБ</b>	<b>Частные банки</b>	200.6	212.7	634.8	422.10	434.18
<b>КБ</b>	<b>Крупные банки</b>	574.7	368.9	383.4	14.50	-191.27
<b>СБ</b>	<b>Средние банки</b>	196.5	224.0	217.3	-6.70	20.79
<b>МБ</b>	<b>Малые банки</b>	267.0	345.2	462.4	117.20	195.37

Коэффициент текущей ликвидности

процентов

		01.10.2010	01.07.2011	01.10.2011	Изменение (п.п.)	
					за 3 месяца	за 12 месяцев
<b>БС</b>	<b>Банковский сектор</b>	211.44	180.40	196.80	16.40	-14.64
<b>ГБ</b>	<b>Государственные банки</b>	250.37	182.80	201.20	18.40	-49.17
<b>ИБ</b>	<b>Иностранные банки</b>	145.59	177.90	190.60	12.70	45.01
<b>ЧБ</b>	<b>Частные банки</b>	145.63	144.30	189.00	44.70	43.37
<b>КБ</b>	<b>Крупные банки</b>	238.24	183.90	198.20	14.30	-40.04
<b>СБ</b>	<b>Средние банки</b>	134.20	159.80	176.70	16.90	42.50
<b>МБ</b>	<b>Малые банки</b>	215.22	231.20	248.40	17.20	33.18



**РИСК ЛИКВИДНОСТИ**

Коэффициент мгновенной ликвидности в белорусских рублях

процентов

		01.10.2010	01.07.2011	01.10.2011	Изменение (п.п.)	
					за 3 месяца	за 12 месяцев
<b>БС</b>	<b>Банковский сектор</b>	671.3	302.7	335.5	32.80	-335.77
<b>ГБ</b>	<b>Государственные банки</b>	953.8	408.1	394.8	-13.30	-559.02
<b>ИБ</b>	<b>Иностранные банки</b>	223.2	155.5	225.1	69.60	1.90
<b>ЧБ</b>	<b>Частные банки</b>	122.5	96.2	285.8	189.60	163.34
<b>КБ</b>	<b>Крупные банки</b>	862.2	393.1	400.0	6.90	-462.21
<b>СБ</b>	<b>Средние банки</b>	248.8	117.4	131.6	14.20	-117.24
<b>МБ</b>	<b>Малые банки</b>	165.8	177.3	233.9	56.60	68.13

Коэффициент текущей ликвидности в белорусских рублях

процентов

		01.10.2010	01.07.2011	01.10.2011	Изменение (п.п.)	
					за 3 месяца	за 12 месяцев
<b>БС</b>	<b>Банковский сектор</b>	315.08	167.40	174.50	7.10	-140.58
<b>ГБ</b>	<b>Государственные банки</b>	388.93	180.10	186.90	6.80	-202.03
<b>ИБ</b>	<b>Иностранные банки</b>	168.88	141.10	148.70	7.60	-20.18
<b>ЧБ</b>	<b>Частные банки</b>	142.29	105.30	150.00	44.70	7.71
<b>КБ</b>	<b>Крупные банки</b>	374.36	179.30	183.90	4.60	-190.46
<b>СБ</b>	<b>Средние банки</b>	151.41	123.20	126.90	3.70	-24.51
<b>МБ</b>	<b>Малые банки</b>	182.54	159.80	161.90	2.10	-20.64

**РИСК ЛИКВИДНОСТИ**

Коэффициент мгновенной ликвидности в иностранной валюте

процентов

		01.10.2010	01.07.2011	01.10.2011	Изменение (п.п.)	
					за 3 месяца	за 12 месяцев
<b>БС</b>	<b>Банковский сектор</b>	228.9	320.9	335.7	14.80	106.85
<b>ГБ</b>	<b>Государственные банки</b>	260.1	311.7	342.5	30.80	82.37
<b>ИБ</b>	<b>Иностранные банки</b>	191.3	330.8	322.3	-8.50	131.05
<b>ЧБ</b>	<b>Частные банки</b>	365.3	446.2	769.4	323.20	404.13
<b>КБ</b>	<b>Крупные банки</b>	262.1	337.9	354.1	16.20	91.97
<b>СБ</b>	<b>Средние банки</b>	156.9	264.4	248.1	-16.30	91.23
<b>МБ</b>	<b>Малые банки</b>	394.3	477.3	640.4	163.10	246.10

Коэффициент текущей ликвидности в иностранной валюте

процентов

		01.10.2010	01.07.2011	01.10.2011	Изменение (п.п.)	
					за 3 месяца	за 12 месяцев
<b>БС</b>	<b>Банковский сектор</b>	120.82	186.70	210.60	23.90	89.78
<b>ГБ</b>	<b>Государственные банки</b>	118.00	181.40	210.50	29.10	92.50
<b>ИБ</b>	<b>Иностранные банки</b>	124.28	193.20	210.90	17.70	86.62
<b>ЧБ</b>	<b>Частные банки</b>	148.96	196.60	201.50	4.90	52.54
<b>КБ</b>	<b>Крупные банки</b>	114.11	184.40	206.10	21.70	91.99
<b>СБ</b>	<b>Средние банки</b>	116.79	172.90	199.00	26.10	82.21
<b>МБ</b>	<b>Малые банки</b>	253.88	289.80	319.40	29.60	65.52

**РИСК ЛИКВИДНОСТИ**

Структура активов по срокам до погашения

процентов

		БС	ГБ	ИБ	ЧБ	КБ	СБ	МБ	
до востребования	01.10.2010	21.90	22.70	19.48	18.71	22.06	20.74	22.84	
	01.07.2011	26.33	24.71	29.93	26.76	24.83	30.96	31.96	
	01.10.2011	27.74	25.87	31.61	31.06	26.61	32.08	33.37	
	изменение (п.п.)	за 3 месяца	1.42	1.16	1.68	4.31	1.78	1.12	1.42
		за 12 месяцев	5.84	3.17	12.13	12.36	4.55	11.34	10.53
до 1 года	01.10.2010	34.73	30.75	47.19	41.33	31.69	47.57	49.23	
	01.07.2011	30.80	27.77	37.46	34.22	27.90	40.77	38.38	
	01.10.2011	30.14	26.84	37.25	27.12	27.70	41.73	36.71	
	изменение (п.п.)	за 3 месяца	-0.66	-0.93	-0.20	-7.10	-0.20	0.97	-1.67
		за 12 месяцев	-4.58	-3.91	-9.94	-14.21	-3.99	-5.84	-12.52
более 1 года	01.10.2010	38.95	42.87	26.95	25.77	42.34	26.18	17.74	
	01.07.2011	39.29	44.41	28.19	29.55	44.00	25.07	20.57	
	01.10.2011	38.58	44.34	26.59	32.02	42.55	22.64	20.81	
	изменение (п.п.)	за 3 месяца	-0.71	-0.07	-1.59	2.47	-1.45	-2.43	0.25
		за 12 месяцев	-0.37	1.47	-0.36	6.25	0.21	-3.54	3.07
бессрочные и просроченные	01.10.2010	4.42	3.68	6.37	14.19	3.91	5.51	10.18	
	01.07.2011	3.58	3.11	4.42	9.47	3.28	3.20	9.10	
	01.10.2011	3.53	2.95	4.54	9.80	3.14	3.54	9.11	
	изменение (п.п.)	за 3 месяца	-0.05	-0.16	0.12	0.32	-0.14	0.35	0.01
		за 12 месяцев	-0.89	-0.73	-1.83	-4.39	-0.77	-1.96	-1.08

**РИСК ЛИКВИДНОСТИ**

Структура активов в белорусских рублях по срокам до погашения

процентов

		БС	ГБ	ИБ	ЧБ	КБ	СБ	МБ	
до востребования	01.10.2010	20.22	21.30	15.06	12.36	20.82	16.66	14.38	
	01.07.2011	15.83	16.00	15.38	11.90	15.94	15.46	14.58	
	01.10.2011	16.62	16.30	17.68	18.64	16.65	15.43	18.29	
	изменение (п.п.)	за 3 месяца	0.79	0.30	2.29	6.74	0.70	-0.03	3.70
		за 12 месяцев	-3.60	-5.01	2.62	6.28	-4.18	-1.23	3.91
до 1 года	01.10.2010	32.02	28.51	49.70	39.58	29.39	49.59	52.43	
	01.07.2011	30.55	27.60	41.33	34.21	28.00	44.87	43.09	
	01.10.2011	29.59	26.65	39.99	28.95	27.63	44.16	39.65	
	изменение (п.п.)	за 3 месяца	-0.96	-0.95	-1.34	-5.26	-0.37	-0.71	-3.44
		за 12 месяцев	-2.43	-1.86	-9.71	-10.62	-1.76	-5.43	-12.77
более 1 года	01.10.2010	42.56	46.14	25.00	26.72	45.40	24.12	19.25	
	01.07.2011	49.44	53.20	36.01	38.19	52.59	32.85	31.21	
	01.10.2011	49.45	53.67	35.11	37.13	51.93	34.75	29.99	
	изменение (п.п.)	за 3 месяца	0.01	0.47	-0.89	-1.06	-0.65	1.90	-1.22
		за 12 месяцев	6.89	7.53	10.11	10.41	6.54	10.63	10.74
бессрочные и просроченные	01.10.2010	5.20	4.05	10.24	21.34	4.39	9.64	13.94	
	01.07.2011	4.18	3.21	7.28	15.71	3.47	6.82	11.11	
	01.10.2011	4.34	3.39	7.22	15.28	3.79	5.66	12.07	
	изменение (п.п.)	за 3 месяца	0.16	0.18	-0.06	-0.43	0.32	-1.16	0.96
		за 12 месяцев	-0.86	-0.66	-3.02	-6.06	-0.60	-3.98	-1.88

**РИСК ЛИКВИДНОСТИ**

Структура активов в иностранной валюте по срокам до погашения

процентов

		БС	ГБ	ИБ	ЧБ	КБ	СБ	МБ	
до востребования	01.10.2010	26.35	28.22	23.84	30.33	26.44	24.09	35.40	
	01.07.2011	42.96	44.99	40.56	44.35	43.45	40.33	49.48	
	01.10.2011	44.74	47.52	41.60	45.86	45.22	41.76	49.44	
	изменение (п.п.)	за 3 месяца	1.78	2.53	1.04	1.51	1.77	1.43	-0.04
		за 12 месяцев	18.39	19.30	17.76	15.53	18.78	17.66	14.03
до 1 года	01.10.2010	41.89	39.61	44.73	45.01	39.86	45.91	44.57	
	01.07.2011	31.20	28.18	34.63	34.35	27.69	38.29	33.63	
	01.10.2011	30.99	27.28	35.30	25.09	27.83	40.32	33.59	
	изменение (п.п.)	за 3 месяца	-0.21	-0.90	0.66	-9.26	0.15	2.03	-0.04
		за 12 месяцев	-10.90	-12.34	-9.43	-19.92	-12.03	-5.59	-10.97
более 1 года	01.10.2010	29.42	29.97	28.87	23.84	31.48	27.88	15.47	
	01.07.2011	23.22	23.96	22.48	19.25	26.00	20.38	9.81	
	01.10.2011	21.99	23.25	20.49	25.83	25.03	15.61	11.02	
	изменение (п.п.)	за 3 месяца	-1.24	-0.72	-1.99	6.59	-0.97	-4.77	1.20
		за 12 месяцев	-7.43	-6.73	-8.38	1.99	-6.45	-12.27	-4.45
бессрочные и просроченные	01.10.2010	2.34	2.20	2.57	0.82	2.22	2.11	4.56	
	01.07.2011	2.62	2.87	2.33	2.06	2.87	1.01	7.07	
	01.10.2011	2.28	1.96	2.62	3.22	1.92	2.31	5.95	
	изменение (п.п.)	за 3 месяца	-0.33	-0.91	0.29	1.16	-0.95	1.30	-1.12
		за 12 месяцев	-0.06	-0.24	0.05	2.40	-0.29	0.20	1.39

**РИСК ЛИКВИДНОСТИ**

Структура обязательств по срокам до погашения

процентов

		БС	ГБ	ИБ	ЧБ	КБ	СБ	МБ	
до востребования	01.10.2010	21.85	19.47	28.56	34.01	19.74	32.95	23.87	
	01.07.2011	20.43	19.11	23.02	26.89	18.68	27.24	20.93	
	01.10.2011	21.15	19.96	23.54	23.56	20.47	25.51	19.53	
	изменение (п.п.)	за 3 месяца	0.73	0.85	0.52	-3.33	1.79	-1.72	-1.41
		за 12 месяцев	-0.70	0.49	-5.02	-10.45	0.73	-7.44	-4.35
до 1 года	01.10.2010	41.00	39.62	45.16	40.80	40.79	43.91	34.58	
	01.07.2011	39.45	38.43	41.60	40.04	38.75	41.32	43.17	
	01.10.2011	37.29	35.11	41.56	44.34	36.45	39.05	45.88	
	изменение (п.п.)	за 3 месяца	-2.16	-3.32	-0.04	4.30	-2.30	-2.26	2.71
		за 12 месяцев	-3.71	-4.51	-3.60	3.54	-4.34	-4.86	11.30
более 1 года	01.10.2010	37.15	40.90	26.28	25.19	39.47	23.14	41.55	
	01.07.2011	40.12	42.46	35.38	33.07	42.58	31.44	35.90	
	01.10.2011	41.55	44.93	34.88	32.09	43.09	35.38	34.59	
	изменение (п.п.)	за 3 месяца	1.43	2.46	-0.50	-0.99	0.51	3.93	-1.30
		за 12 месяцев	4.40	4.02	8.60	6.90	3.61	12.24	-6.95
бессрочные и просроченные	01.10.2010	0.00	0	0.00	0	0	0	0.00	
	01.07.2011	0.00	0.00	0.00	0	0	0.00	0.00	
	01.10.2011	0.01	0.00	0.03	0.01	0	0.06	0.00	
	изменение (п.п.)	за 3 месяца	0.01	-0.00	0.02	0.01	0	0.05	0.00
		за 12 месяцев	0.01	0.00	0.03	0.01	0	0.06	0.00

**РИСК ЛИКВИДНОСТИ**

Структура обязательств в белорусских рублях по срокам до погашения

процентов

		БС	ГБ	ИБ	ЧБ	КБ	СБ	МБ	
до востребования	01.10.2010	22.26	19.15	39.90	43.08	20.19	41.45	38.71	
	01.07.2011	21.58	18.13	35.80	35.12	19.13	38.94	28.70	
	01.10.2011	21.26	18.31	33.24	27.39	20.02	31.88	27.30	
	изменение (п.п.)	за 3 месяца	-0.32	0.18	-2.56	-7.73	0.89	-7.06	-1.40
		за 12 месяцев	-1.00	-0.84	-6.66	-15.69	-0.17	-9.57	-11.42
до 1 года	01.10.2010	33.01	30.89	45.61	35.78	31.37	49.23	43.23	
	01.07.2011	32.37	31.92	34.20	34.97	32.07	31.86	40.46	
	01.10.2011	32.16	30.38	39.07	42.36	31.36	34.90	43.80	
	изменение (п.п.)	за 3 месяца	-0.21	-1.53	4.87	7.39	-0.71	3.04	3.35
		за 12 месяцев	-0.85	-0.50	-6.54	6.58	-0.01	-14.33	0.57
более 1 года	01.10.2010	44.74	49.96	14.49	21.15	48.44	9.33	18.05	
	01.07.2011	46.05	49.96	30.00	29.91	48.80	29.21	30.84	
	01.10.2011	46.59	51.31	27.69	30.23	48.62	33.22	28.90	
	изменение (п.п.)	за 3 месяца	0.54	1.35	-2.31	0.32	-0.18	4.02	-1.95
		за 12 месяцев	1.85	1.34	13.20	9.09	0.18	23.90	10.84
бессрочные и просроченные	01.10.2010	0.00	0	0.00	0	0	0	0.00	
	01.07.2011	0.00	0.00	0.00	0	0	0	0.00	
	01.10.2011	0.00	0.00	0	0.02	0	0	0.00	
	изменение (п.п.)	за 3 месяца	0.00	-0.00	-0.00	0.02	0	0	0.00
		за 12 месяцев	0.00	0.00	-0.00	0.02	0	0	0.00

**РИСК ЛИКВИДНОСТИ**

Структура обязательств в иностранной валюте по срокам до погашения

процентов

		БС	ГБ	ИБ	ЧБ	КБ	СБ	МБ	
до востребования	01.10.2010	21.27	20.15	22.74	26.49	18.88	29.37	14.38	
	01.07.2011	19.29	20.53	17.70	21.36	18.10	22.87	15.76	
	01.10.2011	21.05	22.29	19.55	21.00	20.98	23.21	14.05	
	изменение (п.п.)	за 3 месяца	1.76	1.76	1.84	-0.36	2.87	0.34	-1.71
		за 12 месяцев	-0.22	2.14	-3.20	-5.49	2.09	-6.16	-0.32
до 1 года	01.10.2010	52.54	57.87	44.93	44.58	58.62	41.67	29.05	
	01.07.2011	46.41	47.88	44.69	43.44	47.18	44.85	44.98	
	01.10.2011	42.19	41.79	42.58	45.76	42.26	40.55	47.36	
	изменение (п.п.)	за 3 месяца	-4.22	-6.09	-2.10	2.32	-4.92	-4.29	2.38
		за 12 месяцев	-10.35	-16.08	-2.35	1.18	-16.36	-1.11	18.31
более 1 года	01.10.2010	26.19	21.98	32.32	28.93	22.50	28.96	56.58	
	01.07.2011	34.30	31.59	37.61	35.19	34.72	32.28	39.27	
	01.10.2011	36.74	35.92	37.83	33.23	36.77	36.16	38.59	
	изменение (п.п.)	за 3 месяца	2.44	4.33	0.22	-1.96	2.05	3.88	-0.68
		за 12 месяцев	10.55	13.95	5.51	4.31	14.27	7.19	-17.99
бессрочные и просроченные	01.10.2010	0	0	0	0	0	0	0	
	01.07.2011	0.00	0	0.00	0	0	0.00	0	
	01.10.2011	0.02	0	0.04	0	0	0.08	0	
	изменение (п.п.)	за 3 месяца	0.02	0	0.03	0	0	0.07	0
		за 12 месяцев	0.02	0	0.04	0	0	0.08	0



**РИСК ЛИКВИДНОСТИ**

Структура краткосрочных активов по срокам до погашения

процентов

		БС	ГБ	ИБ	ЧБ	КБ	СБ	МБ	
до 30 дней	01.10.2010	21.63	20.48	23.61	33.30	20.14	23.96	32.08	
	01.07.2011	22.66	19.81	27.03	33.45	20.15	26.31	35.33	
	01.10.2011	21.31	18.16	25.90	30.35	18.37	28.67	32.63	
	изменение (п.п.)	за 3 месяца	-1.35	-1.65	-1.13	-3.10	-1.78	2.37	-2.69
		за 12 месяцев	-0.32	-2.32	2.30	-2.95	-1.77	4.71	0.55
от 31 до 90 дней	01.10.2010	22.82	21.87	25.00	17.37	21.72	26.24	25.20	
	01.07.2011	20.63	18.80	23.63	21.86	19.01	24.85	22.25	
	01.10.2011	25.83	25.36	26.52	26.95	25.73	26.19	25.92	
	изменение (п.п.)	за 3 месяца	5.20	6.56	2.89	5.09	6.72	1.34	3.67
		за 12 месяцев	3.01	3.48	1.52	9.58	4.00	-0.05	0.72
от 91 до 180 дней	01.10.2010	20.97	21.37	20.20	19.74	21.47	19.49	19.77	
	01.07.2011	23.59	24.67	21.98	18.01	24.83	20.94	20.28	
	01.10.2011	18.95	19.48	18.14	19.13	19.24	17.72	19.24	
	изменение (п.п.)	за 3 месяца	-4.64	-5.19	-3.84	1.12	-5.59	-3.22	-1.04
		за 12 месяцев	-2.03	-1.89	-2.06	-0.61	-2.23	-1.78	-0.53
от 181 дня до 1 года	01.10.2010	34.57	36.28	31.19	29.59	36.67	30.31	22.95	
	01.07.2011	33.13	36.73	27.36	26.68	36.01	27.90	22.15	
	01.10.2011	33.91	37.01	29.44	23.57	36.66	27.43	22.21	
	изменение (п.п.)	за 3 месяца	0.79	0.28	2.08	-3.11	0.65	-0.48	0.06
		за 12 месяцев	-0.66	0.73	-1.75	-6.02	-0.01	-2.88	-0.74

**РИСК ЛИКВИДНОСТИ**

Структура краткосрочных активов в белорусских рублях по срокам до погашения

процентов

		БС	ГБ	ИБ	ЧБ	КБ	СБ	МБ	
до 30 дней	01.10.2010	22.12	20.09	27.34	39.86	20.37	27.32	33.71	
	01.07.2011	22.83	20.24	28.84	33.67	20.50	30.41	31.80	
	01.10.2011	22.10	20.14	26.35	33.93	20.58	28.96	27.96	
	изменение (п.п.)	за 3 месяца	-0.73	-0.10	-2.50	0.25	0.08	-1.45	-3.85
		за 12 месяцев	-0.02	0.04	-0.99	-5.94	0.21	1.64	-5.75
от 31 до 90 дней	01.10.2010	22.62	22.28	23.91	16.31	21.97	26.23	23.14	
	01.07.2011	19.44	18.37	21.98	22.36	18.80	21.02	23.23	
	01.10.2011	26.06	25.99	26.16	27.55	26.00	26.32	26.28	
	изменение (п.п.)	за 3 месяца	6.62	7.62	4.18	5.19	7.20	5.30	3.06
		за 12 месяцев	3.43	3.71	2.25	11.24	4.03	0.09	3.15
от 91 до 180 дней	01.10.2010	21.11	21.14	21.05	20.10	21.10	21.46	20.43	
	01.07.2011	25.44	26.59	22.84	18.16	26.65	20.59	23.07	
	01.10.2011	19.35	19.14	20.01	13.78	19.31	18.85	20.78	
	изменение (п.п.)	за 3 месяца	-6.09	-7.45	-2.83	-4.38	-7.34	-1.74	-2.29
		за 12 месяцев	-1.76	-2.00	-1.03	-6.32	-1.78	-2.60	0.35
от 181 дня до 1 года	01.10.2010	34.15	36.49	27.70	23.73	36.56	24.99	22.73	
	01.07.2011	32.29	34.80	26.33	25.80	34.05	27.98	21.90	
	01.10.2011	32.49	34.73	27.48	24.75	34.11	25.87	24.98	
	изменение (п.п.)	за 3 месяца	0.20	-0.07	1.15	-1.06	0.06	-2.11	3.08
		за 12 месяцев	-1.66	-1.76	-0.22	1.02	-2.46	0.88	2.25

**РИСК ЛИКВИДНОСТИ**

Структура краткосрочных активов в иностранной валюте по срокам до погашения

процентов

		БС	ГБ	ИБ	ЧБ	КБ	СБ	МБ	
до 30 дней	01.10.2010	20.64	21.59	19.52	22.06	19.53	20.98	29.10	
	01.07.2011	22.38	18.81	25.46	33.05	19.41	23.40	39.86	
	01.10.2011	20.15	13.79	25.55	25.18	14.26	28.49	38.49	
	изменение (п.п.)	за 3 месяца	-2.23	-5.03	0.09	-7.87	-5.14	5.09	-1.37
		за 12 месяцев	-0.49	-7.81	6.03	3.12	-5.27	7.51	9.39
от 31 до 90 дней	01.10.2010	23.23	20.72	26.19	19.46	21.09	26.24	28.83	
	01.07.2011	22.49	19.79	25.07	21.24	19.47	27.56	20.97	
	01.10.2011	25.50	23.96	26.82	25.92	25.23	26.10	25.43	
	изменение (п.п.)	за 3 месяца	3.01	4.17	1.75	4.69	5.76	-1.46	4.46
		за 12 месяцев	2.27	3.24	0.63	6.46	4.14	-0.14	-3.40
от 91 до 180 дней	01.10.2010	20.72	22.01	19.29	19.57	22.43	17.75	18.80	
	01.07.2011	20.72	20.27	21.22	18.13	20.96	21.19	16.71	
	01.10.2011	18.36	20.22	16.61	26.35	19.10	16.99	17.28	
	изменение (п.п.)	за 3 месяца	-2.36	-0.05	-4.61	8.22	-1.86	-4.20	0.57
		за 12 месяцев	-2.36	-1.79	-2.68	6.78	-3.33	-0.76	-1.52
от 181 дня до 1 года	01.10.2010	35.41	35.68	35.00	38.91	36.95	35.03	23.27	
	01.07.2011	34.41	41.12	28.25	27.58	40.16	27.85	22.46	
	01.10.2011	35.99	42.04	31.03	22.55	41.40	28.41	18.80	
	изменение (п.п.)	за 3 месяца	1.58	0.91	2.77	-5.03	1.24	0.56	-3.66
		за 12 месяцев	0.59	6.36	-3.98	-16.36	4.45	-6.61	-4.47

**РИСК ЛИКВИДНОСТИ**

Структура краткосрочных обязательств по срокам до погашения

процентов

		БС	ГБ	ИБ	ЧБ	КБ	СБ	МБ	
до 30 дней	01.10.2010	27.82	25.84	32.58	41.20	25.44	37.76	38.32	
	01.07.2011	30.24	29.42	31.53	40.84	29.50	32.61	31.77	
	01.10.2011	28.78	27.69	30.24	41.72	28.59	28.81	31.18	
	изменение (п.п.)	за 3 месяца	-1.46	-1.73	-1.28	0.88	-0.91	-3.80	-0.59
		за 12 месяцев	0.96	1.85	-2.34	0.52	3.15	-8.95	-7.14
от 31 до 90 дней	01.10.2010	28.46	31.59	20.56	18.15	30.32	20.63	20.70	
	01.07.2011	22.32	25.08	17.11	16.00	24.00	16.35	21.25	
	01.10.2011	22.66	23.83	20.82	16.38	22.23	24.41	23.83	
	изменение (п.п.)	за 3 месяца	0.33	-1.25	3.71	0.39	-1.77	8.06	2.59
		за 12 месяцев	-5.81	-7.76	0.27	-1.77	-8.09	3.78	3.13
от 91 до 180 дней	01.10.2010	14.10	11.08	21.60	28.48	13.10	18.33	18.14	
	01.07.2011	15.91	13.42	21.02	9.16	15.13	17.61	20.59	
	01.10.2011	21.76	21.71	22.02	16.73	22.83	18.49	15.97	
	изменение (п.п.)	за 3 месяца	5.85	8.29	1.00	7.57	7.71	0.88	-4.62
		за 12 месяцев	7.66	10.63	0.42	-11.76	9.73	0.16	-2.17
от 181 дня до 1 года	01.10.2010	29.62	31.49	25.27	12.17	31.14	23.28	22.84	
	01.07.2011	31.53	32.09	30.35	34.01	31.37	33.43	26.40	
	01.10.2011	26.81	26.78	26.91	25.18	26.35	28.29	29.02	
	изменение (п.п.)	за 3 месяца	-4.72	-5.31	-3.43	-8.84	-5.02	-5.14	2.62
		за 12 месяцев	-2.81	-4.72	1.65	13.01	-4.79	5.01	6.18

**РИСК ЛИКВИДНОСТИ**

Структура краткосрочных обязательств в белорусских рублях по срокам до погашения

процентов

		БС	ГБ	ИБ	ЧБ	КБ	СБ	МБ	
до 30 дней	01.10.2010	26.83	23.34	40.06	51.55	23.06	50.33	44.70	
	01.07.2011	36.89	34.89	44.53	45.49	35.15	50.35	38.71	
	01.10.2011	36.55	33.55	45.76	46.55	35.50	46.21	37.91	
	изменение (п.п.)	за 3 месяца	-0.34	-1.33	1.23	1.06	0.35	-4.14	-0.80
		за 12 месяцев	9.72	10.22	5.70	-5.01	12.44	-4.12	-6.79
от 31 до 90 дней	01.10.2010	22.51	22.51	23.07	8.40	22.82	20.61	20.81	
	01.07.2011	16.58	17.72	11.84	20.05	17.01	11.92	18.86	
	01.10.2011	15.44	14.28	18.99	19.06	14.27	20.87	24.83	
	изменение (п.п.)	за 3 месяца	-1.14	-3.44	7.15	-0.99	-2.74	8.95	5.97
		за 12 месяцев	-7.07	-8.23	-4.08	10.66	-8.55	0.26	4.02
от 91 до 180 дней	01.10.2010	11.93	10.39	17.67	24.68	11.78	12.53	13.77	
	01.07.2011	14.05	12.78	19.08	14.72	13.07	18.22	22.21	
	01.10.2011	21.25	22.17	18.55	15.11	22.38	16.31	11.61	
	изменение (п.п.)	за 3 месяца	7.20	9.39	-0.53	0.39	9.30	-1.91	-10.60
		за 12 месяцев	9.32	11.78	0.88	-9.57	10.60	3.78	-2.16
от 181 дня до 1 года	01.10.2010	38.74	43.76	19.20	15.36	42.34	16.53	20.73	
	01.07.2011	32.48	34.61	24.56	19.74	34.76	19.51	20.22	
	01.10.2011	26.77	29.99	16.71	19.28	27.85	16.61	25.65	
	изменение (п.п.)	за 3 месяца	-5.72	-4.62	-7.85	-0.46	-6.91	-2.90	5.43
		за 12 месяцев	-11.97	-13.77	-2.49	3.92	-14.48	0.08	4.92

**РИСК ЛИКВИДНОСТИ**

Структура краткосрочных обязательств в иностранной валюте по срокам до погашения

процентов

		БС	ГБ	ИБ	ЧБ	КБ	СБ	МБ	
до 30 дней	01.10.2010	28.72	28.64	28.68	34.52	27.84	31.50	32.20	
	01.07.2011	25.70	24.16	27.39	38.33	24.67	27.91	27.60	
	01.10.2011	23.12	21.68	24.39	38.60	22.73	23.40	26.77	
	изменение (п.п.)	за 3 месяца	-2.57	-2.48	-3.00	0.27	-1.94	-4.51	-0.84
		за 12 месяцев	-5.59	-6.96	-4.29	4.08	-5.10	-8.09	-5.44
от 31 до 90 дней	01.10.2010	33.86	41.71	19.25	24.44	37.91	20.64	20.56	
	01.07.2011	26.25	32.18	18.79	13.80	29.99	17.52	22.68	
	01.10.2011	27.91	33.62	21.52	14.73	28.97	25.51	23.18	
	изменение (п.п.)	за 3 месяца	1.65	1.44	2.73	0.93	-1.02	7.98	0.50
		за 12 месяцев	-5.95	-8.09	2.27	-9.71	-8.94	4.87	2.61
от 91 до 180 дней	01.10.2010	16.08	11.84	23.65	30.94	14.45	21.22	22.44	
	01.07.2011	17.18	14.03	21.64	6.15	16.88	17.45	19.62	
	01.10.2011	22.13	21.23	23.33	17.63	23.22	19.16	18.80	
	изменение (п.п.)	за 3 месяца	4.95	7.21	1.69	11.48	6.34	1.72	-0.82
		за 12 месяцев	6.05	9.39	-0.32	-13.31	8.77	-2.06	-3.64
от 181 дня до 1 года	01.10.2010	21.34	17.82	28.42	10.10	19.80	26.65	24.80	
	01.07.2011	30.86	29.64	32.19	41.72	28.46	37.12	30.10	
	01.10.2011	26.84	23.48	30.76	29.03	25.08	31.92	31.26	
	изменение (п.п.)	за 3 месяца	-4.03	-6.16	-1.42	-12.69	-3.38	-5.19	1.16
		за 12 месяцев	5.49	5.66	2.35	18.93	5.27	5.28	6.47

**РИСК ЛИКВИДНОСТИ**

Относительный разрыв между активами и обязательствами до 1 года

процентов

		01.10.2010	01.07.2011	01.10.2011	Изменение (п.п.)	
					за 3 месяца	за 12 месяцев
БС	Банковский сектор	2.88	-3.09	-2.02	1.06	-4.90
ГБ	Государственные банки	0.41	-4.74	-3.21	1.53	-3.62
ИБ	Иностранные банки	10.49	0.49	0.77	0.28	-9.72
ЧБ	Частные банки	9.98	0.41	-10.59	-11.00	-20.57
КБ	Крупные банки	0.05	-5.23	-3.74	1.48	-3.79
СБ	Средние банки	12.26	3.32	6.59	3.26	-5.67
МБ	Малые банки	24.75	5.67	1.46	-4.20	-23.28

Относительный разрыв между активами и обязательствами свыше 1 года

процентов

		01.10.2010	01.07.2011	01.10.2011	Изменение (п.п.)	
					за 3 месяца	за 12 месяцев
БС	Банковский сектор	10.09	4.83	2.74	-2.09	-7.35
ГБ	Государственные банки	11.54	8.49	5.89	-2.60	-5.65
ИБ	Иностранные банки	5.59	-3.25	-4.02	-0.78	-9.62
ЧБ	Частные банки	6.42	1.62	4.74	3.11	-1.68
КБ	Крупные банки	11.72	7.60	5.38	-2.22	-6.34
СБ	Средние банки	7.58	-3.43	-9.20	-5.77	-16.78
МБ	Малые банки	-11.67	-6.63	-5.77	0.87	5.91

**РИСК ЛИКВИДНОСТИ**

Относительный разрыв между активами и обязательствами в белорусских рублях до 1 года

процентов

		01.10.2010	01.07.2011	01.10.2011	Изменение (п.п.)	
					за 3 месяца	за 12 месяцев
БС	Банковский сектор	11.13	8.07	7.17	-0.90	-3.96
ГБ	Государственные банки	8.45	4.75	4.70	-0.05	-3.75
ИБ	Иностранные банки	24.38	20.18	16.05	-4.13	-8.33
ЧБ	Частные банки	20.70	12.39	2.76	-9.62	-17.94
КБ	Крупные банки	8.98	5.41	5.48	0.07	-3.50
СБ	Средние банки	23.54	24.04	21.48	-2.56	-2.07
МБ	Малые банки	32.51	18.68	12.71	-5.97	-19.80

Относительный разрыв между активами и обязательствами в белорусских рублях свыше 1 года

процентов

		01.10.2010	01.07.2011	01.10.2011	Изменение (п.п.)	
					за 3 месяца	за 12 месяцев
БС	Банковский сектор	14.24	17.46	16.96	-0.50	2.72
ГБ	Государственные банки	13.70	17.44	16.61	-0.83	2.91
ИБ	Иностранные банки	16.95	17.45	18.15	0.70	1.20
ЧБ	Частные банки	15.56	19.52	18.44	-1.08	2.87
КБ	Крупные банки	13.88	18.21	17.59	-0.62	3.71
СБ	Средние банки	19.18	13.74	13.15	-0.60	-6.03
МБ	Малые банки	10.94	12.60	12.22	-0.38	1.28



### РИСК ЛИКВИДНОСТИ

Относительный разрыв между активами и обязательствами в иностранной валюте до 1 года

процентов

		01.10.2010	01.07.2011	01.10.2011	Изменение (п.п.)	
					за 3 месяца	за 12 месяцев
БС	Банковский сектор	-18.88	-20.77	-16.07	4.70	2.81
ГБ	Государственные банки	-31.33	-26.86	-21.10	5.76	10.22
ИБ	Иностранные банки	-3.18	-13.89	-10.18	3.71	-7.00
ЧБ	Частные банки	-9.24	-13.64	-26.55	-12.91	-17.32
КБ	Крупные банки	-31.64	-27.54	-20.97	6.57	10.67
СБ	Средние банки	3.00	-9.19	-2.06	7.13	-5.06
МБ	Малые банки	13.28	-7.43	-10.52	-3.09	-23.81

Относительный разрыв между активами и обязательствами в иностранной валюте свыше 1 года

процентов

		01.10.2010	01.07.2011	01.10.2011	Изменение (п.п.)	
					за 3 месяца	за 12 месяцев
БС	Банковский сектор	-0.87	-15.19	-18.99	-3.81	-18.12
ГБ	Государственные банки	3.04	-12.35	-18.34	-5.99	-21.38
ИБ	Иностранные банки	-5.59	-18.36	-19.91	-1.55	-14.33
ЧБ	Частные банки	-11.36	-19.62	-11.67	7.95	-0.31
КБ	Крупные банки	4.04	-14.64	-17.43	-2.79	-21.47
СБ	Средние банки	-1.95	-13.80	-22.18	-8.38	-20.23
МБ	Малые банки	-45.46	-26.04	-24.93	1.11	20.53

**РИСК ЛИКВИДНОСТИ**

Относительная величина суммы отрицательных несоответствий  
между активами и обязательствами до 1 года

процентов

		01.10.2010	01.07.2011	01.10.2011	Изменение (п.п.)	
					за 3 месяца	за 12 месяцев
БС	Банковский сектор	2.49	4.48	3.62	-0.86	1.14
ГБ	Государственные банки	4.40	7.00	5.09	-1.90	0.69
ИБ	Иностранные банки	0.82	1.53	1.38	-0.15	0.57
ЧБ	Частные банки	0	2.36	10.59	8.23	10.59
КБ	Крупные банки	4.38	6.80	5.61	-1.18	1.24
СБ	Средние банки	1.93	1.49	0	-1.49	-1.93
МБ	Малые банки	0	0	0	0	0

Отношение обязательств до востребования к срочным обязательствам

процентов

		01.10.2010	01.07.2011	01.10.2011	Изменение (п.п.)	
					за 3 месяца	за 12 месяцев
БС	Банковский сектор	27.96	25.67	26.83	1.16	-1.14
ГБ	Государственные банки	24.18	23.62	24.94	1.32	0.76
ИБ	Иностранные банки	39.98	29.90	30.79	0.89	-9.18
ЧБ	Частные банки	51.54	36.78	30.83	-5.95	-20.71
КБ	Крупные банки	24.59	22.97	25.74	2.77	1.14
СБ	Средние банки	49.15	37.43	34.28	-3.15	-14.87
МБ	Малые банки	31.36	26.48	24.27	-2.21	-7.09

**РИСК ЛИКВИДНОСТИ**

Относительная величина суммы отрицательных несоответствий между активами и обязательствами в белорусских рублях до 1 года

процентов

		01.10.2010	01.07.2011	01.10.2011	Изменение (п.п.)	
					за 3 месяца	за 12 месяцев
БС	Банковский сектор	0	1.32	1.65	0.34	1.65
ГБ	Государственные банки	0	2.38	2.00	-0.39	2.00
ИБ	Иностранные банки	0	0	0.42	0.42	0.42
ЧБ	Частные банки	0	0	2.37	2.37	2.37
КБ	Крупные банки	0	2.20	2.18	-0.03	2.18
СБ	Средние банки	0	0	0	0	0
МБ	Малые банки	0	0	0	0	0

Отношение обязательств до востребования к срочным обязательствам в белорусских рублях

процентов

		01.10.2010	01.07.2011	01.10.2011	Изменение (п.п.)	
					за 3 месяца	за 12 месяцев
БС	Банковский сектор	28.63	27.52	27.00	-0.52	-1.63
ГБ	Государственные банки	23.68	22.14	22.41	0.28	-1.27
ИБ	Иностранные банки	66.40	55.76	49.79	-5.97	-16.61
ЧБ	Частные банки	75.67	54.13	37.73	-16.41	-37.94
КБ	Крупные банки	25.30	23.66	25.04	1.38	-0.26
СБ	Средние банки	70.78	63.77	46.79	-16.97	-23.99
МБ	Малые банки	63.17	40.25	37.55	-2.70	-25.62

**РИСК ЛИКВИДНОСТИ**

Относительная величина суммы отрицательных несоответствий между активами и обязательствами в иностранной валюте до 1 года

процентов

		01.10.2010	01.07.2011	01.10.2011	Изменение (п.п.)	
					за 3 месяца	за 12 месяцев
БС	Банковский сектор	20.74	20.77	16.07	-4.70	-4.67
ГБ	Государственные банки	33.14	26.86	21.21	-5.65	-11.93
ИБ	Иностранные банки	5.22	13.89	10.18	-3.71	4.96
ЧБ	Частные банки	21.27	13.64	26.55	12.91	5.28
КБ	Крупные банки	32.21	27.54	20.97	-6.57	-11.24
СБ	Средние банки	3.88	9.19	2.06	-7.13	-1.82
МБ	Малые банки	0	7.43	10.52	3.09	10.52

Отношение обязательств до востребования к срочным обязательствам в иностранной валюте

процентов

		01.10.2010	01.07.2011	01.10.2011	Изменение (п.п.)	
					за 3 месяца	за 12 месяцев
БС	Банковский сектор	27.01	23.90	26.67	2.77	-0.35
ГБ	Государственные банки	25.24	25.83	28.68	2.85	3.44
ИБ	Иностранные банки	29.44	21.51	24.31	2.80	-5.13
ЧБ	Частные банки	36.04	27.17	26.59	-0.58	-9.45
КБ	Крупные банки	23.28	22.10	26.54	4.44	3.27
СБ	Средние банки	41.59	29.65	30.26	0.61	-11.32
МБ	Малые банки	16.79	18.70	16.35	-2.36	-0.44

**РИСК ЛИКВИДНОСТИ**

Средний срок предоставления активов (расчетный)

месяцев

		01.10.2010	01.07.2011	01.10.2011	Изменение	
					за 3 месяца	за 12 месяцев
БС	Банковский сектор	11.6	12.1	12.0	-0.02	0.40
ГБ	Государственные банки	12.4	12.9	13.0	0.06	0.55
ИБ	Иностранные банки	9.2	10.0	9.8	-0.15	0.60
ЧБ	Частные банки	9.4	10.3	11.4	1.04	2.00
КБ	Крупные банки	12.3	12.9	12.7	-0.12	0.43
СБ	Средние банки	9.0	9.3	8.8	-0.51	-0.25
МБ	Малые банки	7.3	8.5	8.7	0.19	1.36

Средний срок привлечения пассивов (расчетный)

месяцев

		01.10.2010	01.07.2011	01.10.2011	Изменение	
					за 3 месяца	за 12 месяцев
БС	Банковский сектор	10.58	11.08	11.32	0.24	0.73
ГБ	Государственные банки	11.08	11.36	11.81	0.45	0.73
ИБ	Иностранные банки	8.97	10.48	10.32	-0.16	1.35
ЧБ	Частные банки	8.64	10.29	9.57	-0.72	0.94
КБ	Крупные банки	10.87	11.34	11.53	0.19	0.66
СБ	Средние банки	8.45	10.17	10.60	0.43	2.15
МБ	Малые банки	11.36	10.24	9.93	-0.31	-1.43

### РИСК ЛИКВИДНОСТИ

Средний срок предоставления активов в белорусских рублях (расчетный)

месяцев

		01.10.2010	01.07.2011	01.10.2011	Изменение	
					за 3 месяца	за 12 месяцев
БС	Банковский сектор	12.2	12.8	12.9	0.04	0.68
ГБ	Государственные банки	12.9	13.5	13.5	0.05	0.60
ИБ	Иностранные банки	8.6	10.4	10.5	0.04	1.85
ЧБ	Частные банки	9.3	11.2	11.6	0.40	2.28
КБ	Крупные банки	12.8	13.4	13.3	-0.07	0.53
СБ	Средние банки	8.4	9.9	10.0	0.14	1.60
МБ	Малые банки	7.4	9.6	9.9	0.27	2.49

Средний срок привлечения пассивов в белорусских рублях (расчетный)

месяцев

		01.10.2010	01.07.2011	01.10.2011	Изменение	
					за 3 месяца	за 12 месяцев
БС	Банковский сектор	12.27	12.22	12.19	-0.02	-0.07
ГБ	Государственные банки	12.98	12.59	12.82	0.23	-0.16
ИБ	Иностранные банки	6.67	10.26	9.14	-1.12	2.47
ЧБ	Частные банки	8.50	9.90	9.21	-0.69	0.71
КБ	Крупные банки	12.81	12.51	12.47	-0.03	-0.34
СБ	Средние банки	5.06	10.18	10.20	0.02	5.14
МБ	Малые банки	7.43	9.66	9.20	-0.46	1.77

### РИСК ЛИКВИДНОСТИ

Средний срок предоставления активов в иностранной валюте (расчетный)

месяцев

		01.10.2010	01.07.2011	01.10.2011	Изменение	
					за 3 месяца	за 12 месяцев
БС	Банковский сектор	10.1	10.2	10.1	-0.12	0.02
ГБ	Государственные банки	10.4	11.0	11.0	0.07	0.66
ИБ	Иностранные банки	9.8	9.5	9.2	-0.33	-0.62
ЧБ	Частные банки	9.4	8.9	11.0	2.08	1.61
КБ	Крупные банки	10.6	11.3	11.2	-0.09	0.58
СБ	Средние банки	9.6	8.9	7.8	-1.05	-1.77
МБ	Малые банки	7.2	6.6	6.7	0.13	-0.51

Средний срок привлечения пассивов в иностранной валюте (расчетный)

месяцев

		01.10.2010	01.07.2011	01.10.2011	Изменение	
					за 3 месяца	за 12 месяцев
БС	Банковский сектор	8.19	9.99	10.49	0.50	2.30
ГБ	Государственные банки	7.06	9.51	10.30	0.79	3.24
ИБ	Иностранные банки	9.89	10.56	10.73	0.17	0.84
ЧБ	Частные банки	8.81	10.50	9.79	-0.72	0.98
КБ	Крупные банки	7.26	9.87	10.43	0.56	3.17
СБ	Средние банки	9.63	10.17	10.72	0.56	1.09
МБ	Малые банки	13.15	10.56	10.36	-0.20	-2.79

**ПРОЦЕНТНЫЙ РИСК**

Активы, чувствительные к изменению процентной ставки (АЧИПС)

млрд. рублей

		01.10.2010	01.07.2011	01.10.2011	Изменение (%)	
					за 3 месяца	за 12 месяцев
БС	Банковский сектор	95 877.8	160 218.5	175 038.6	9.2	82.6
ГБ	Государственные банки	71 713.3	111 383.5	121 405.8	9.0	69.3
ИБ	Иностранные банки	23 411.0	47 484.2	52 112.9	9.7	122.6
ЧБ	Частные банки	753.4	1 350.8	1 519.9	12.5	101.7
КБ	Крупные банки	77 996.9	123 604.6	142 738.4	15.5	83.0
СБ	Средние банки	13 981.0	29 183.6	24 057.3	-17.6	72.1
МБ	Малые банки	3 899.9	7 430.3	8 242.9	10.9	111.4

Активы, не чувствительные к изменению процентной ставки

млрд. рублей

		01.10.2010	01.07.2011	01.10.2011	Изменение (%)	
					за 3 месяца	за 12 месяцев
БС	Банковский сектор	11 776.6	20 094.7	25 734.7	28.1	118.5

Доля активов, чувствительных к изменению процентной ставки, в общей сумме активов

процентов

		01.10.2010	01.07.2011	01.10.2011	Изменение (п.п.)	
					за 3 месяца	за 12 месяцев
БС	Банковский сектор	89.06	88.86	87.18	-1.67	-1.88
ГБ	Государственные банки	91.39	92.53	90.95	-1.59	-0.44
ИБ	Иностранные банки	83.59	81.88	80.02	-1.86	-3.57
ЧБ	Частные банки	64.02	69.41	70.46	1.06	6.45
КБ	Крупные банки	91.38	91.51	89.36	-2.15	-2.02
СБ	Средние банки	82.01	84.49	83.00	-1.49	0.99
МБ	Малые банки	74.28	69.46	68.38	-1.08	-5.90



### ПРОЦЕНТНЫЙ РИСК

Активы, чувствительные к изменению процентной ставки, в белорусских рублях

млрд. рублей

		01.10.2010	01.07.2011	01.10.2011	Изменение (%)	
					за 3 месяца	за 12 месяцев
<b>БС</b>	<b>Банковский сектор</b>	66 148.6	94 208.5	102 983.4	9.3	55.7
<b>ГБ</b>	<b>Государственные банки</b>	54 831.7	76 126.3	82 823.7	8.8	51.1
<b>ИБ</b>	<b>Иностранные банки</b>	10 856.4	17 443.4	19 428.8	11.4	79.0
<b>ЧБ</b>	<b>Частные банки</b>	460.5	638.8	731.0	14.4	58.7
<b>КБ</b>	<b>Крупные банки</b>	58 234.4	81 424.3	91 632.2	12.5	57.4
<b>СБ</b>	<b>Средние банки</b>	5 572.8	9 370.5	7 482.5	-20.1	34.3
<b>МБ</b>	<b>Малые банки</b>	2 341.4	3 413.8	3 868.7	13.3	65.2

Активы, не чувствительные к изменению процентной ставки, в белорусских рублях

млрд. рублей

		01.10.2010	01.07.2011	01.10.2011	Изменение (%)	
					за 3 месяца	за 12 месяцев
<b>БС</b>	<b>Банковский сектор</b>	9 193.5	13 781.6	17 264.7	25.3	87.8

Доля активов в белорусских рублях, чувствительных к изменению процентной ставки, в общей сумме активов в белорусских рублях

процентов

		01.10.2010	01.07.2011	01.10.2011	Изменение (п.п.)	
					за 3 месяца	за 12 месяцев
<b>БС</b>	<b>Банковский сектор</b>	87.80	87.24	85.64	-1.60	-2.16
<b>ГБ</b>	<b>Государственные банки</b>	90.55	91.92	90.12	-1.80	-0.43
<b>ИБ</b>	<b>Иностранные банки</b>	77.41	72.33	71.52	-0.81	-5.89
<b>ЧБ</b>	<b>Частные банки</b>	60.21	60.46	62.19	1.73	1.99
<b>КБ</b>	<b>Крупные банки</b>	90.34	90.35	88.19	-2.16	-2.15
<b>СБ</b>	<b>Средние банки</b>	72.35	73.28	71.45	-1.84	-0.91
<b>МБ</b>	<b>Малые банки</b>	73.59	67.11	65.82	-1.28	-7.77

### ПРОЦЕНТНЫЙ РИСК

Активы, чувствительные к изменению процентной ставки, в иностранной валюте

млрд. рублей

		01.10.2010	01.07.2011	01.10.2011	Изменение (%)	
					за 3 месяца	за 12 месяцев
БС	Банковский сектор	29 729.1	66 010.0	72 055.2	9.2	142.4
ГБ	Государственные банки	16 881.6	35 257.2	38 582.2	9.4	128.5
ИБ	Иностранные банки	12 554.6	30 040.8	32 684.1	8.8	160.3
ЧБ	Частные банки	293.0	711.9	789.0	10.8	169.3
КБ	Крупные банки	19 762.6	42 180.3	51 106.2	21.2	158.6
СБ	Средние банки	8 408.2	19 813.2	16 574.9	-16.3	97.1
МБ	Малые банки	1 558.4	4 016.5	4 374.2	8.9	180.7

Активы, не чувствительные к изменению процентной ставки, в иностранной валюте

млрд. рублей

		01.10.2010	01.07.2011	01.10.2011	Изменение (%)	
					за 3 месяца	за 12 месяцев
БС	Банковский сектор	2 583.1	6 313.1	8 470.0	34.2	227.9

Доля активов в иностранной валюте, чувствительных к изменению процентной ставки,  
в общей сумме активов в иностранной валюте

процентов

		01.10.2010	01.07.2011	01.10.2011	Изменение (п.п.)	
					за 3 месяца	за 12 месяцев
БС	Банковский сектор	92.01	91.27	89.48	-1.79	-2.52
ГБ	Государственные банки	94.22	93.88	92.78	-1.10	-1.44
ИБ	Иностранные банки	89.79	88.67	86.10	-2.57	-3.68
ЧБ	Частные банки	71.09	80.03	80.37	0.34	9.28
КБ	Крупные банки	94.57	93.82	91.53	-2.29	-3.04
СБ	Средние банки	89.96	91.08	89.54	-1.55	-0.43
МБ	Малые банки	75.33	71.59	70.81	-0.78	-4.53

**ПРОЦЕНТНЫЙ РИСК**

Обязательства, чувствительные к изменению процентной ставки (ОЧИПС)

млрд. рублей

		01.10.2010	01.07.2011	01.10.2011	Изменение (%)	
					за 3 месяца	за 12 месяцев
БС	Банковский сектор	86 949.1	150 400.1	168 273.3	11.9	93.5
ГБ	Государственные банки	65 509.3	102 647.6	114 447.8	11.5	74.7
ИБ	Иностранные банки	20 642.1	46 294.4	52 179.2	12.7	152.8
ЧБ	Частные банки	797.7	1 458.1	1 646.2	12.9	106.4
КБ	Крупные банки	71 474.6	115 647.2	137 160.7	18.6	91.9
СБ	Средние банки	12 144.2	27 389.7	22 587.8	-17.5	86.0
МБ	Малые банки	3 330.3	7 363.2	8 524.8	15.8	156.0

Обязательства, не чувствительные к изменению процентной ставки

млрд. рублей

		01.10.2010	01.07.2011	01.10.2011	Изменение (%)	
					за 3 месяца	за 12 месяцев
БС	Банковский сектор	4 603.75	10 569.65	11 606.49	9.8	152.1

Доля обязательств, чувствительных к изменению процентной ставки, в общей сумме обязательств

процентов

		01.10.2010	01.07.2011	01.10.2011	Изменение (п.п.)	
					за 3 месяца	за 12 месяцев
БС	Банковский сектор	94.97	93.43	93.55	0.11	-1.42
ГБ	Государственные банки	96.37	94.96	94.91	-0.05	-1.46
ИБ	Иностранные банки	90.98	90.29	90.76	0.47	-0.22
ЧБ	Частные банки	90.26	91.16	91.60	0.44	1.34
КБ	Крупные банки	96.57	95.13	94.78	-0.35	-1.78
СБ	Средние банки	87.84	87.75	87.58	-0.17	-0.26
МБ	Малые банки	89.74	89.90	90.87	0.97	1.14

### ПРОЦЕНТНЫЙ РИСК

Обязательства, чувствительные к изменению процентной ставки, в белорусских рублях

млрд. рублей

		01.10.2010	01.07.2011	01.10.2011	Изменение (%)	
					за 3 месяца	за 12 месяцев
БС	Банковский сектор	52 296.9	77 054.8	86 574.3	12.4	65.5
ГБ	Государственные банки	45 451.4	64 225.3	71 963.3	12.0	58.3
ИБ	Иностранные банки	6 486.6	12 249.4	13 962.8	14.0	115.3
ЧБ	Частные банки	358.9	580.1	648.3	11.8	80.6
КБ	Крупные банки	47 946.7	67 889.3	78 308.5	15.3	63.3
СБ	Средние банки	3 072.0	6 490.4	5 107.0	-21.3	66.2
МБ	Малые банки	1 278.2	2 675.0	3 158.8	18.1	147.1

Обязательства, не чувствительные к изменению процентной ставки, в белорусских рублях

млрд. рублей

		01.10.2010	01.07.2011	01.10.2011	Изменение (%)	
					за 3 месяца	за 12 месяцев
БС	Банковский сектор	1 686.21	3 954.03	3 618.10	-8.5	114.6

Доля обязательств в белорусских рублях, чувствительных к изменению процентной ставки, в общей сумме обязательств в белорусских рублях

процентов

		01.10.2010	01.07.2011	01.10.2011	Изменение (п.п.)	
					за 3 месяца	за 12 месяцев
БС	Банковский сектор	96.88	95.12	95.99	0.87	-0.89
ГБ	Государственные банки	98.48	97.15	97.84	0.68	-0.64
ИБ	Иностранные банки	87.25	85.85	87.61	1.76	0.36
ЧБ	Частные банки	91.16	91.78	92.76	0.98	1.60
КБ	Крупные банки	98.45	96.77	97.54	0.78	-0.91
СБ	Средние банки	79.94	82.48	80.86	-1.63	0.92
МБ	Малые банки	88.85	89.68	87.85	-1.83	-1.00

**ПРОЦЕНТНЫЙ РИСК**

Обязательства, чувствительные к изменению процентной ставки, в иностранной валюте

млрд. рублей

		01.10.2010	01.07.2011	01.10.2011	Изменение (%)	
					за 3 месяца	за 12 месяцев
БС	Банковский сектор	34 652.2	73 345.3	81 699.0	11.4	135.8
ГБ	Государственные банки	20 057.9	38 422.3	42 484.5	10.6	111.8
ИБ	Иностранные банки	14 155.5	34 045.0	38 216.5	12.3	170.0
ЧБ	Частные банки	438.8	878.0	998.0	13.7	127.5
КБ	Крупные банки	23 527.9	47 757.8	58 852.3	23.2	150.1
СБ	Средние банки	9 072.1	20 899.3	17 480.7	-16.4	92.7
МБ	Малые банки	2 052.2	4 688.2	5 366.0	14.5	161.5

Обязательства, не чувствительные к изменению процентной ставки, в иностранной валюте

млрд. рублей

		01.10.2010	01.07.2011	01.10.2011	Изменение (п.п.)	
					за 3 месяца	за 12 месяцев
БС	Банковский сектор	2 917.54	6 615.61	7 988.39	20.8	173.8

Доля обязательств в иностранной валюте, чувствительных к изменению процентной ставки, в общей сумме обязательств в иностранной валюте

процентов

		01.10.2010	01.07.2011	01.10.2011	Изменение (п.п.)	
					за 3 месяца	за 12 месяцев
БС	Банковский сектор	92.23	91.73	91.09	-0.63	-1.14
ГБ	Государственные банки	91.90	91.51	90.33	-1.18	-1.58
ИБ	Иностранные банки	92.79	92.00	91.97	-0.03	-0.83
ЧБ	Частные банки	89.54	90.76	90.86	0.10	1.32
КБ	Крупные банки	92.94	92.90	91.35	-1.55	-1.59
СБ	Средние банки	90.88	89.53	89.76	0.24	-1.12
МБ	Малые банки	90.30	90.03	92.75	2.73	2.46

**ПРОЦЕНТНЫЙ РИСК**

Средняя процентная ставка по активам, чувствительным к изменению процентной ставки

процентов годовых

		01.10.2010	01.07.2011	01.10.2011	Изменение (п.п.)	
					за 3 месяца	за 12 месяцев
БС	Банковский сектор	9.98	11.79	16.58	4.79	6.60
ГБ	Государственные банки	9.56	12.05	17.40	5.35	7.84
ИБ	Иностранные банки	11.12	11.17	14.68	3.51	3.56
ЧБ	Частные банки	13.51	11.80	16.10	4.30	2.60
КБ	Крупные банки	9.62	11.97	17.05	5.08	7.43
СБ	Средние банки	11.42	11.10	14.36	3.26	2.94
МБ	Малые банки	11.84	11.42	14.90	3.47	3.06

Средняя процентная ставка по обязательствам, чувствительным к изменению процентной ставки

процентов годовых

		01.10.2010	01.07.2011	01.10.2011	Изменение (п.п.)	
					за 3 месяца	за 12 месяцев
БС	Банковский сектор	7.14	8.77	12.41	3.64	5.27
ГБ	Государственные банки	7.18	9.76	14.24	4.47	7.05
ИБ	Иностранные банки	6.93	6.57	8.43	1.86	1.51
ЧБ	Частные банки	8.90	8.67	11.74	3.06	2.84
КБ	Крупные банки	7.16	9.35	13.25	3.90	6.09
СБ	Средние банки	7.09	6.77	8.15	1.38	1.06
МБ	Малые банки	6.81	7.09	10.21	3.12	3.40

**ПРОЦЕНТНЫЙ РИСК**

Средняя процентная ставка по АЧИПС в белорусских рублях

процентов годовых

		01.10.2010	01.07.2011	01.10.2011	Изменение (п.п.)	
					за 3 месяца	за 12 месяцев
БС	Банковский сектор	11.06	16.03	24.20	8.17	13.14
ГБ	Государственные банки	10.37	15.21	23.16	7.95	12.80
ИБ	Иностранные банки	14.39	19.58	28.58	9.00	14.19
ЧБ	Частные банки	15.15	17.45	25.62	8.16	10.47
КБ	Крупные банки	10.51	15.42	23.53	8.12	13.02
СБ	Средние банки	15.50	20.39	31.74	11.35	16.24
МБ	Малые банки	14.18	18.81	25.45	6.65	11.27

Средняя процентная ставка по ОЧИПС в белорусских рублях

процентов годовых

		01.10.2010	01.07.2011	01.10.2011	Изменение (п.п.)	
					за 3 месяца	за 12 месяцев
БС	Банковский сектор	7.85	11.36	18.20	6.84	10.35
ГБ	Государственные банки	7.69	11.85	18.75	6.90	11.06
ИБ	Иностранные банки	8.84	8.82	15.39	6.57	6.54
ЧБ	Частные банки	10.63	10.38	18.03	7.66	7.40
КБ	Крупные банки	7.72	11.68	18.52	6.84	10.80
СБ	Средние банки	9.65	8.90	14.13	5.23	4.48
МБ	Малые банки	8.55	9.06	16.89	7.83	8.34

**ПРОЦЕНТНЫЙ РИСК**

Средняя процентная ставка по АЧИПС в иностранной валюте

процентов годовых

		01.10.2010	01.07.2011	01.10.2011	Изменение (п.п.)	
					за 3 месяца	за 12 месяцев
БС	Банковский сектор	7.56	5.73	5.69	-0.04	-1.88
ГБ	Государственные банки	6.96	5.23	5.04	-0.19	-1.92
ИБ	Иностранные банки	8.30	6.29	6.42	0.13	-1.88
ЧБ	Частные банки	10.92	6.73	7.29	0.56	-3.63
КБ	Крупные банки	7.01	5.32	5.43	0.11	-1.58
СБ	Средние банки	8.72	6.71	6.52	-0.19	-2.20
МБ	Малые банки	8.32	5.15	5.56	0.41	-2.76

Средняя процентная ставка по ОЧИПС в иностранной валюте

процентов годовых

		01.10.2010	01.07.2011	01.10.2011	Изменение (п.п.)	
					за 3 месяца	за 12 месяцев
БС	Банковский сектор	6.06	6.05	6.28	0.22	0.21
ГБ	Государственные банки	6.04	6.27	6.59	0.32	0.54
ИБ	Иностранные банки	6.05	5.77	5.89	0.13	- 0.16
ЧБ	Частные банки	7.47	7.55	7.65	0.09	0.17
КБ	Крупные банки	6.03	6.03	6.24	0.20	0.21
СБ	Средние банки	6.23	6.11	6.41	0.30	0.18
МБ	Малые банки	5.72	5.97	6.28	0.31	0.56



### ПРОЦЕНТНЫЙ РИСК

Относительный разрыв между активами и обязательствами, чувствительными к изменению процентной ставки

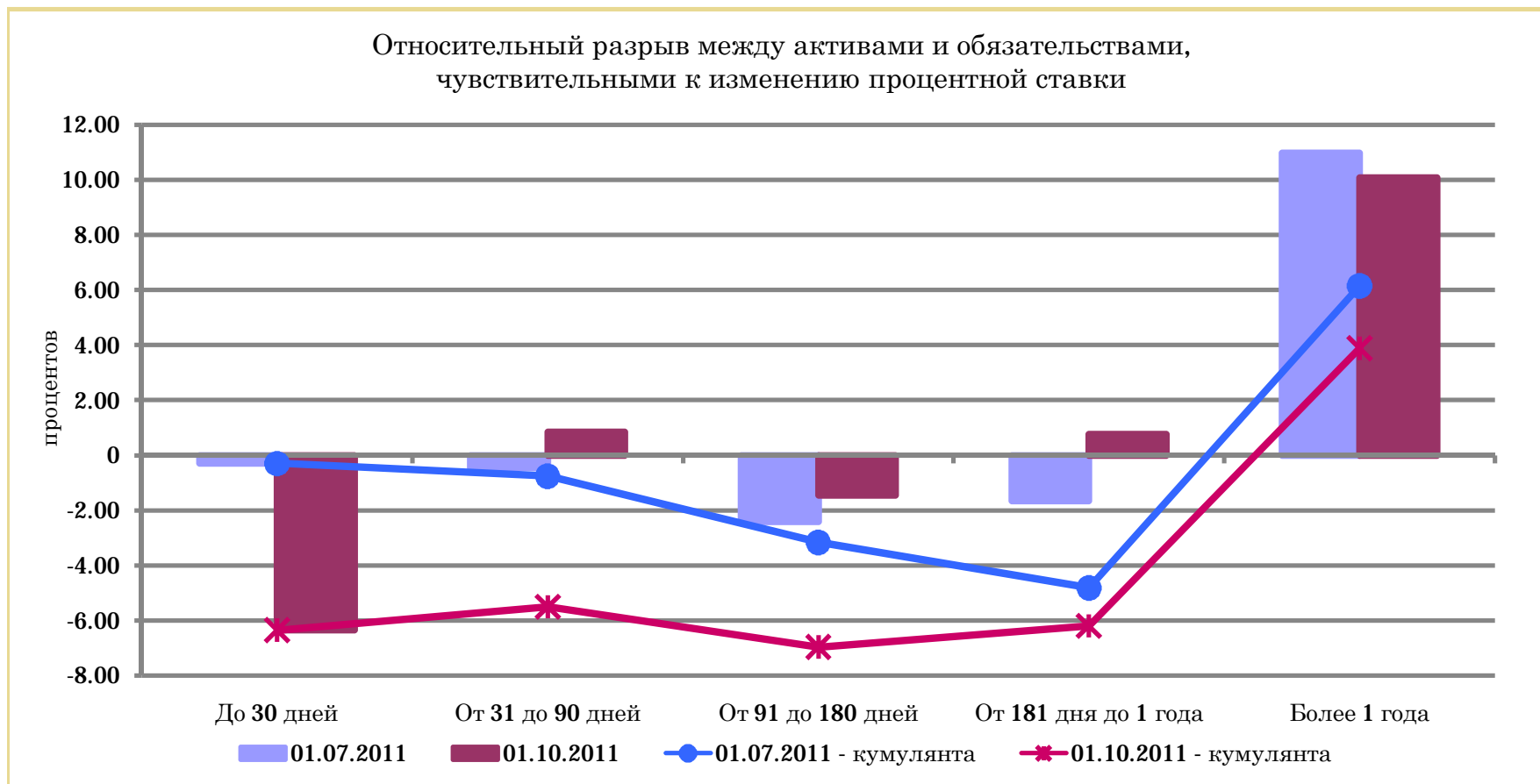

	01.07.2011	01.10.2011	01.07.2011 - кумулянта	01.10.2011 - кумулянта
До 30 дней	-0.29	-6.35	-0.29	-6.35
От 31 до 90 дней	-0.46	0.84	-0.75	-5.50
От 91 до 180 дней	-2.40	-1.46	-3.15	-6.96
От 181 дня до 1 года	-1.66	0.77	-4.81	-6.20
Более 1 года	10.97	10.09	6.16	3.89

### ПРОЦЕНТНЫЙ РИСК

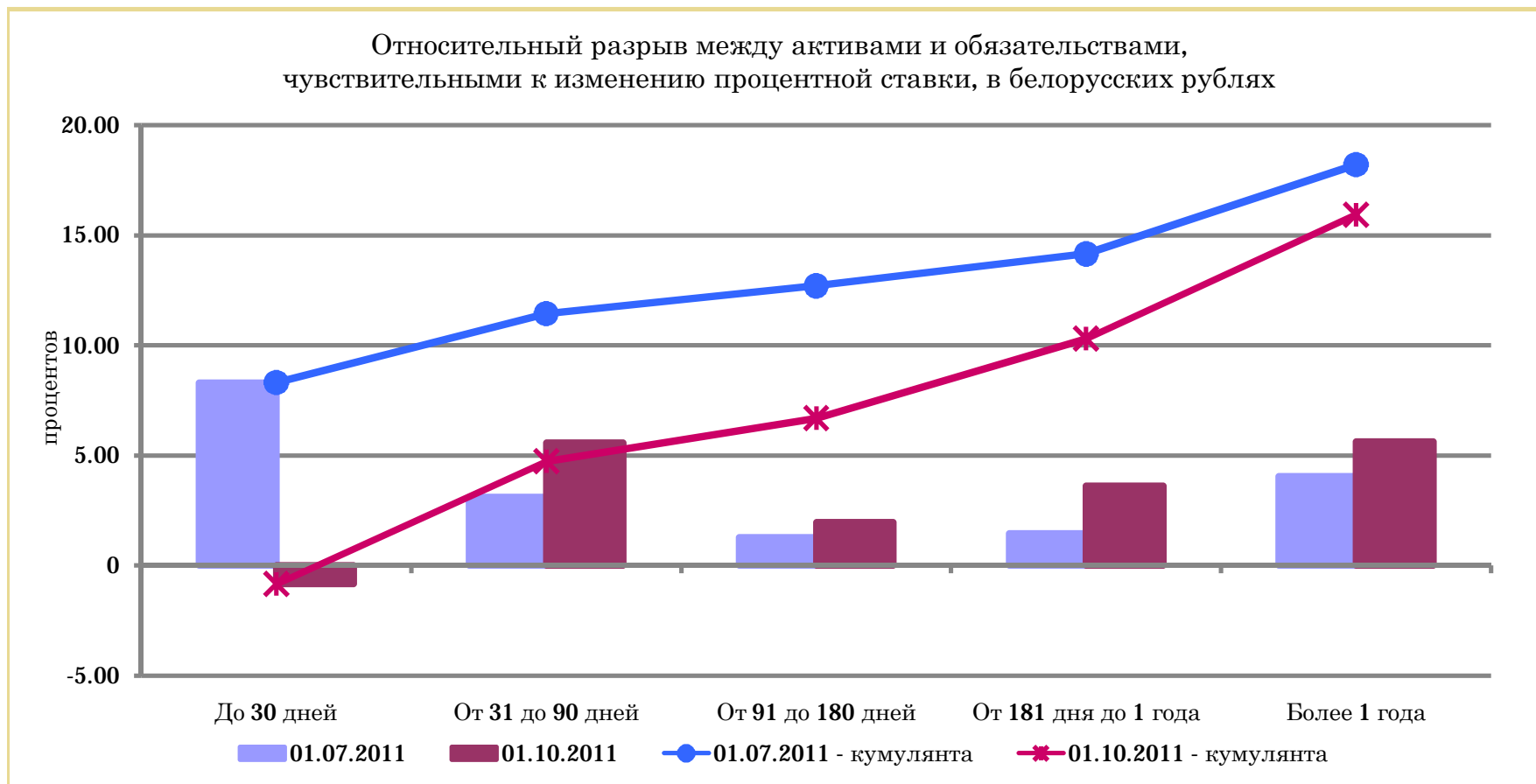

	01.07.2011	01.10.2011	01.07.2011 - кумулянта	01.10.2011 - кумулянта
До 30 дней	8.31	-0.84	8.31	-0.84
От 31 до 90 дней	3.12	5.57	11.43	4.73
От 91 до 180 дней	1.27	1.96	12.70	6.69
От 181 дня до 1 года	1.45	3.61	14.15	10.30
Более 1 года	4.06	5.63	18.21	15.93

### ПРОЦЕНТНЫЙ РИСК

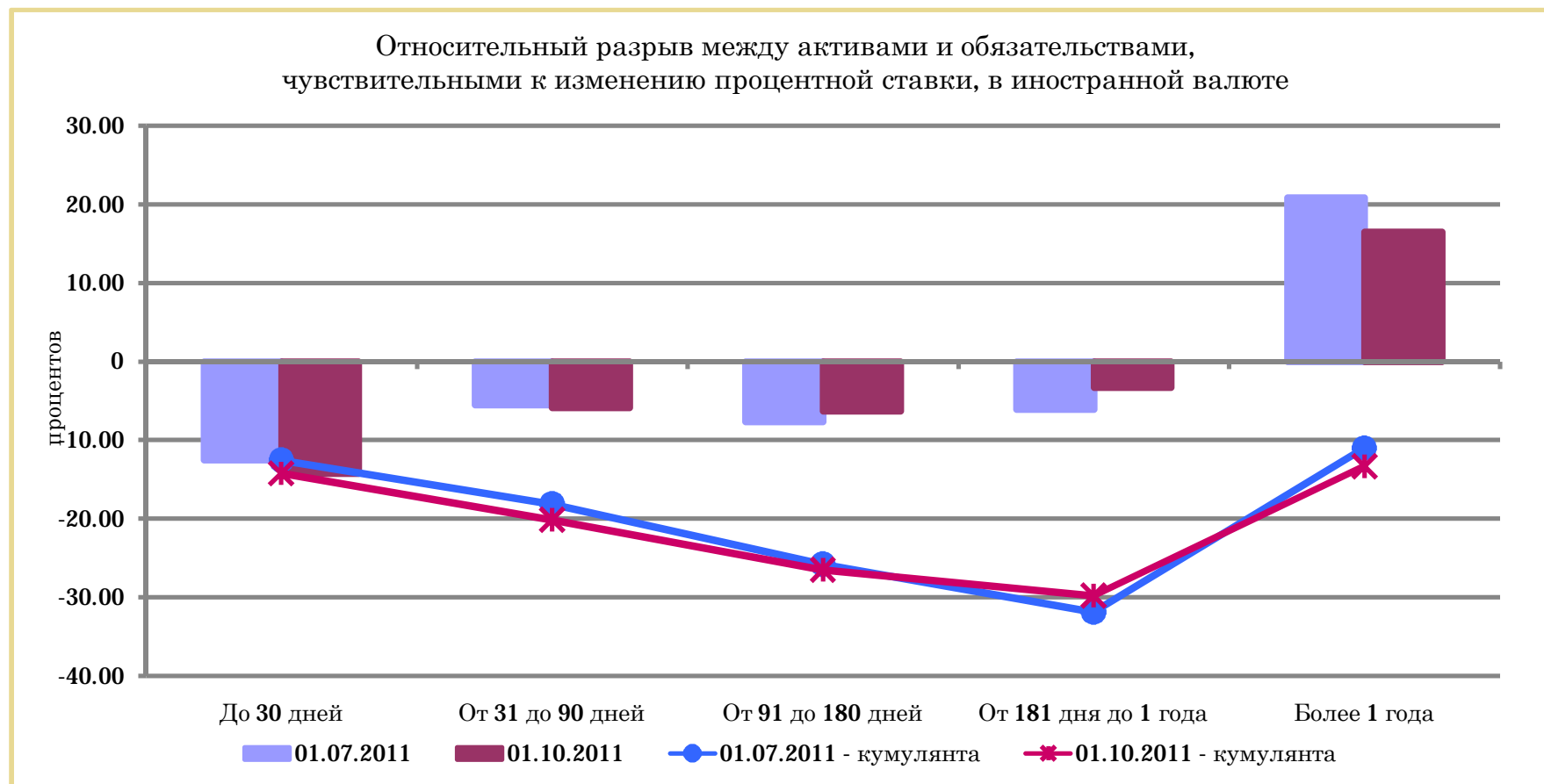

	01.07.2011	01.10.2011	01.07.2011 - кумулянта	01.10.2011 - кумулянта
До 30 дней	-12.57	-14.22	-12.57	-14.22
От 31 до 90 дней	-5.57	-5.91	-18.14	-20.13
От 91 до 180 дней	-7.65	-6.35	-25.78	-26.48
От 181 дня до 1 года	-6.09	-3.30	-31.88	-29.78
Более 1 года	20.85	16.46	-11.03	-13.31

### ПРОЦЕНТНЫЙ РИСК

Расчетный чистый процентный доход за год

млрд. рублей

		01.10.2010	01.07.2011	01.10.2011	Изменение (%)	
					за 3 месяца	за 12 месяцев
<b>БС</b>	<b>Банковский сектор</b>	3 357.2	5 695.7	8 137.0	42.9	142.4
<b>ГБ</b>	<b>Государственные банки</b>	2 152.0	3 400.4	4 834.8	42.2	124.7
<b>ИБ</b>	<b>Иностранные банки</b>	1 174.4	2 262.4	3 250.7	43.7	176.8
<b>ЧБ</b>	<b>Частные банки</b>	30.8	32.9	51.6	56.5	67.3
<b>КБ</b>	<b>Крупные банки</b>	2 386.9	3 983.3	6 165.4	54.8	158.3
<b>СБ</b>	<b>Средние банки</b>	735.4	1 385.8	1 614.1	16.5	119.5
<b>МБ</b>	<b>Малые банки</b>	234.9	326.6	357.4	9.5	52.1

Расчетная чистая процентная маржа

процентов

		01.10.2010	01.07.2011	01.10.2011	Изменение (п.п.)	
					за 3 месяца	за 12 месяцев
<b>БС</b>	<b>Банковский сектор</b>	3.50	3.55	4.65	1.09	1.15
<b>ГБ</b>	<b>Государственные банки</b>	3.00	3.05	3.98	0.93	0.98
<b>ИБ</b>	<b>Иностранные банки</b>	5.02	4.76	6.24	1.47	1.22
<b>ЧБ</b>	<b>Частные банки</b>	4.09	2.44	3.39	0.95	-0.70
<b>КБ</b>	<b>Крупные банки</b>	3.06	3.22	4.32	1.10	1.26
<b>СБ</b>	<b>Средние банки</b>	5.26	4.75	6.71	1.96	1.45
<b>МБ</b>	<b>Малые банки</b>	6.02	4.39	4.34	-0.06	-1.69

**ПРОЦЕНТНЫЙ РИСК**

Расчетный чистый процентный доход за год по активам и обязательствам в белорусских рублях

млрд. рублей

		01.10.2010	01.07.2011	01.10.2011	Изменение (%)	
					за 3 месяца	за 12 месяцев
<b>БС</b>	<b>Банковский сектор</b>	3 209.9	6 353.0	9 164.7	44.3	185.5
<b>ГБ</b>	<b>Государственные банки</b>	2 189.4	3 965.8	5 689.8	43.5	159.9
<b>ИБ</b>	<b>Иностранные банки</b>	988.9	2 335.9	3 404.5	45.7	244.3
<b>ЧБ</b>	<b>Частные банки</b>	31.6	51.3	70.3	37.1	122.5
<b>КБ</b>	<b>Крупные банки</b>	2 419.6	4 620.0	7 060.3	52.8	191.8
<b>СБ</b>	<b>Средние банки</b>	567.6	1 333.3	1 653.2	24.0	191.3
<b>МБ</b>	<b>Малые банки</b>	222.7	399.7	451.2	12.9	102.6

Расчетная чистая процентная маржа по активам и обязательствам в белорусских рублях

процентов

		01.10.2010	01.07.2011	01.10.2011	Изменение (п.п.)	
					за 3 месяца	за 12 месяцев
<b>БС</b>	<b>Банковский сектор</b>	4.85	6.74	8.90	2.16	4.05
<b>ГБ</b>	<b>Государственные банки</b>	3.99	5.21	6.87	1.66	2.88
<b>ИБ</b>	<b>Иностранные банки</b>	9.11	13.39	17.52	4.13	8.41
<b>ЧБ</b>	<b>Частные банки</b>	6.86	8.03	9.62	1.59	2.76
<b>КБ</b>	<b>Крупные банки</b>	4.15	5.67	7.71	2.03	3.55
<b>СБ</b>	<b>Средние банки</b>	10.18	14.23	22.09	7.87	11.91
<b>МБ</b>	<b>Малые банки</b>	9.51	11.71	11.66	-0.05	2.15

### ПРОЦЕНТНЫЙ РИСК

Расчетный чистый процентный доход за год по активам и обязательствам в иностранной валюте

млрд. рублей

		01.10.2010	01.07.2011	01.10.2011	Изменение (%)	
					за 3 месяца	за 12 месяцев
<b>БС</b>	<b>Банковский сектор</b>	147.3	-657.3	-1 027.6	56.3	-797.5
<b>ГБ</b>	<b>Государственные банки</b>	-37.4	-565.4	-855.1	51.2	2 188.0
<b>ИБ</b>	<b>Иностранные банки</b>	185.5	-73.5	-153.8	109.2	-182.9
<b>ЧБ</b>	<b>Частные банки</b>	-0.8	-18.4	-18.8	2.2	2 278.2
<b>КБ</b>	<b>Крупные банки</b>	-32.7	-636.7	-894.8	40.5	2 636.3
<b>СБ</b>	<b>Средние банки</b>	167.8	52.5	-39.1	-174.4	-123.3
<b>МБ</b>	<b>Малые банки</b>	12.2	-73.1	-93.7	28.2	-866.8

Расчетная чистая процентная маржа по активам и обязательствам в иностранной валюте

процентов

		01.10.2010	01.07.2011	01.10.2011	Изменение (п.п.)	
					за 3 месяца	за 12 месяцев
<b>БС</b>	<b>Банковский сектор</b>	0.50	-1.00	-1.43	-0.43	-1.92
<b>ГБ</b>	<b>Государственные банки</b>	-0.22	-1.60	-2.22	-0.61	-1.99
<b>ИБ</b>	<b>Иностранные банки</b>	1.48	-0.24	-0.47	-0.23	-1.95
<b>ЧБ</b>	<b>Частные банки</b>	-0.27	-2.58	-2.38	0.20	-2.11
<b>КБ</b>	<b>Крупные банки</b>	-0.17	-1.51	-1.75	-0.24	-1.59
<b>СБ</b>	<b>Средние банки</b>	2.00	0.27	-0.24	-0.50	-2.23
<b>МБ</b>	<b>Малые банки</b>	0.78	-1.82	-2.14	-0.32	-2.93

**ПРОЦЕНТНЫЙ РИСК**

Относительный кумулятивный разрыв (КР)

процентов

		01.10.2010	01.07.2011	01.10.2011	Изменение (п.п.)	
					за 3 месяца	за 12 месяцев
БС	Банковский сектор	-5.01	-2.63	-6.14	-3.51	-1.12
ГБ	Государственные банки	-6.10	-3.59	-8.08	-4.48	-1.98
ИБ	Иностранные банки	-0.96	0.29	-1.00	-1.29	-0.05
ЧБ	Частные банки	-27.87	-25.63	-27.26	-1.62	0.61
КБ	Крупные банки	-6.11	-2.98	-6.99	-4.01	-0.89
СБ	Средние банки	-1.44	0.35	-0.10	-0.45	1.34
МБ	Малые банки	4.03	-8.43	-8.91	-0.48	-12.94

Относительное изменение чистого процентного дохода  
в случае роста процентной ставки на 1 процентный пункт

процентов

		01.10.2010	01.07.2011	01.10.2011	Изменение (п.п.)	
					за 3 месяца	за 12 месяцев
БС	Банковский сектор	-1.43	-0.74	-1.32	-0.58	0.11
ГБ	Государственные банки	-2.03	-1.18	-2.03	-0.85	0.00
ИБ	Иностранные банки	-0.19	0.06	-0.16	-0.22	0.03
ЧБ	Частные банки	-6.81	-10.51	-8.04	2.48	-1.22
КБ	Крупные банки	-2.00	-0.93	-1.62	-0.69	0.38
СБ	Средние банки	-0.27	0.07	-0.01	-0.09	0.26
МБ	Малые банки	0.67	-1.92	-2.06	-0.14	-2.72

**ПРОЦЕНТНЫЙ РИСК**

Относительный кумулятивный разрыв по активам и обязательствам в белорусских рублях

процентов

		01.10.2010	01.07.2011	01.10.2011	Изменение (п.п.)	
					за 3 месяца	за 12 месяцев
БС	Банковский сектор	6.91	11.74	5.99	-5.75	-0.91
ГБ	Государственные банки	5.56	10.44	3.26	-7.18	-2.29
ИБ	Иностранные банки	14.42	18.44	18.11	-0.33	3.68
ЧБ	Частные банки	-9.51	-16.35	-6.43	9.92	3.08
КБ	Крупные банки	6.25	12.14	4.69	-7.46	-1.56
СБ	Средние банки	8.60	11.06	23.25	12.19	14.66
МБ	Малые банки	19.31	4.04	3.51	-0.53	-15.80

Относительное изменение чистого процентного дохода по активам и обязательствам в белорусских рублях в случае роста процентной ставки на 1 процентный пункт

процентов

		01.10.2010	01.07.2011	01.10.2011	Изменение (п.п.)	
					за 3 месяца	за 12 месяцев
БС	Банковский сектор	1.42	1.74	0.67	-1.07	-0.75
ГБ	Государственные банки	1.39	2.00	0.47	-1.53	-0.92
ИБ	Иностранные банки	1.58	1.38	1.03	-0.34	-0.55
ЧБ	Частные банки	-1.39	-2.04	-0.67	1.37	0.72
КБ	Крупные банки	1.50	2.14	0.61	-1.53	-0.89
СБ	Средние банки	0.84	0.78	1.05	0.27	0.21
МБ	Малые банки	2.03	0.34	0.30	-0.04	-1.73



**ПРОЦЕНТНЫЙ РИСК**

Относительный кумулятивный разрыв по активам и обязательствам в иностранной валюте

процентов

		01.10.2010	01.07.2011	01.10.2011	Изменение (п.п.)	
					за 3 месяца	за 12 месяцев
БС	Банковский сектор	-31.53	-23.14	-23.47	-0.34	8.06
ГБ	Государственные банки	-43.94	-33.90	-32.41	1.49	11.53
ИБ	Иностранные банки	-14.26	-10.25	-12.36	-2.11	1.89
ЧБ	Частные банки	-56.74	-33.97	-46.55	-12.59	10.18
КБ	Крупные банки	-42.50	-32.18	-27.94	4.24	14.56
СБ	Средние банки	-8.08	-4.71	-10.64	-5.93	-2.56
МБ	Малые банки	-18.93	-19.03	-19.90	-0.87	-0.97

Относительное изменение чистого процентного дохода по активам и обязательствам в иностранной валюте в случае роста процентной ставки на 1 процентный пункт

процентов

		01.10.2010	01.07.2011	01.10.2011	Изменение (п.п.)	
					за 3 месяца	за 12 месяцев
БС	Банковский сектор	-63.62	-23.24	-16.46	6.78	47.16
ГБ	Государственные банки	-198.48	-21.14	-14.62	6.51	183.86
ИБ	Иностранные банки	-9.65	-41.90	-26.28	15.62	-16.63
ЧБ	Частные банки	-210.44	-13.16	-19.55	-6.39	190.88
КБ	Крупные банки	-256.84	-21.32	-15.96	5.36	240.88
СБ	Средние банки	-4.05	-17.77	-45.15	-27.38	-41.10
МБ	Малые банки	-24.13	-10.46	-9.29	1.17	14.84

### ПРОЦЕНТНЫЙ РИСК

Факторы изменения чистого процентного дохода за 3 месяца  
в случае роста процентной ставки на 1 процентный пункт

процентов

		01.07.2011	01.10.2011	Изменение (п.п.)			
				ДЧПД	за счет		
					ДКР	ДАЧИПС	ДЧПМ
БС	Банковский сектор	-0.74	-1.32	-0.58	-0.97	0.10	0.30
ГБ	Государственные банки	-1.18	-2.03	-0.85	-1.45	0.15	0.45
ИБ	Иностранные банки	0.06	-0.16	-0.22	-0.25	0.01	0.02
ЧБ	Частные банки	-10.51	-8.04	2.48	-1.69	1.10	3.07
КБ	Крупные банки	-0.93	-1.62	-0.69	-1.30	0.20	0.41
СБ	Средние банки	0.07	-0.01	-0.09	-0.09	0.01	-0.01
МБ	Малые банки	-1.92	-2.06	-0.14	-0.32	0.21	-0.03

Факторы изменения чистого процентного дохода за 12 месяцев  
в случае роста процентной ставки на 1 процентный пункт

процентов

		01.10.2010	01.10.2011	Изменение (п.п.)			
				ДЧПД	за счет		
					ДКР	ДАЧИПС	ДЧПМ
БС	Банковский сектор	-1.43	-1.32	0.11	-1.25	0.92	0.44
ГБ	Государственные банки	-2.03	-2.03	0.00	-1.82	1.18	0.65
ИБ	Иностранные банки	-0.19	-0.16	0.03	-0.17	0.16	0.05
ЧБ	Частные банки	-6.81	-8.04	-1.22	-5.30	5.63	-1.56
КБ	Крупные банки	-2.00	-1.62	0.38	-1.52	1.20	0.70
СБ	Средние банки	-0.27	-0.01	0.26	0.18	0.06	0.03
МБ	Малые банки	0.67	-2.06	-2.72	-3.15	0.77	-0.35

### ПРОЦЕНТНЫЙ РИСК

Факторы изменения чистого процентного дохода за 3 месяца  
в случае роста процентной ставки в белорусских рублях на 1 процентный пункт

процентов

		01.07.2011	01.10.2011	Изменение (п.п.)			
				ДЧПД	за счет		
					ДКР	ДАЧИПС	ДЧПМ
БС	Банковский сектор	1.74	0.67	-1.07	-0.65	-0.10	-0.31
ГБ	Государственные банки	2.00	0.47	-1.53	-1.12	-0.10	-0.31
ИБ	Иностранные банки	1.38	1.03	-0.34	0.11	-0.13	-0.32
ЧБ	Частные банки	-2.04	-0.67	1.37	0.97	0.17	0.23
КБ	Крупные банки	2.14	0.61	-1.53	-1.00	-0.15	-0.38
СБ	Средние банки	0.78	1.05	0.27	0.48	0.22	-0.42
МБ	Малые банки	0.34	0.30	-0.04	-0.00	-0.04	0.00

Факторы изменения чистого процентного дохода за 12 месяцев  
в случае роста процентной ставки в белорусских рублях на 1 процентный пункт

процентов

		01.10.2010	01.10.2011	Изменение (п.п.)			
				ДЧПД	за счет		
					ДКР	ДАЧИПС	ДЧПМ
БС	Банковский сектор	1.42	0.67	-0.75	0.34	-0.46	-0.62
ГБ	Государственные банки	1.39	0.47	-0.92	-0.11	-0.35	-0.46
ИБ	Иностранные банки	1.58	1.03	-0.55	1.27	-0.86	-0.96
ЧБ	Частные банки	-1.39	-0.67	0.72	-0.07	0.46	0.34
КБ	Крупные банки	1.50	0.61	-0.89	0.18	-0.46	-0.62
СБ	Средние банки	0.84	1.05	0.21	1.49	-0.36	-0.92
МБ	Малые банки	2.03	0.30	-1.73	-1.06	-0.47	-0.20

### ПРОЦЕНТНЫЙ РИСК

Факторы изменения чистого процентного дохода за 3 месяца  
в случае роста процентной ставки в иностранной валюте на 1 процентный пункт

процентов

		01.07.2011	01.10.2011	Изменение (п.п.)			
				ДЧПД	за счет		
					ДКР	ДАЧИПС	ДЧПМ
БС	Банковский сектор	-23.24	-16.46	6.78	-2.05	1.74	7.08
ГБ	Государственные банки	-21.14	-14.62	6.51	-0.81	1.61	5.72
ИБ	Иностранные банки	-41.90	-26.28	15.62	-9.67	2.98	22.31
ЧБ	Частные банки	-13.16	-19.55	-6.39	-6.75	1.69	-1.33
КБ	Крупные банки	-21.32	-15.96	5.36	-0.95	3.56	2.75
СБ	Средние банки	-17.77	-45.15	-27.38	-18.54	-5.33	-3.51
МБ	Малые банки	-10.46	-9.29	1.17	-1.29	0.85	1.62

Факторы изменения чистого процентного дохода за 12 месяцев  
в случае роста процентной ставки в иностранной валюте на 1 процентный пункт

процентов

		01.10.2010	01.10.2011	Изменение (п.п.)			
				ДЧПД	за счет		
					ДКР	ДАЧИПС	ДЧПМ
БС	Банковский сектор	-63.62	-16.46	47.16	-29.26	35.31	41.11
ГБ	Государственные банки	-198.48	-14.62	183.86	-71.04	82.45	172.45
ИБ	Иностранные банки	-9.65	-26.28	-16.63	-13.39	20.04	-23.28
ЧБ	Частные банки	-210.44	-19.55	190.88	-132.66	118.19	205.35
КБ	Крупные банки	-256.84	-15.96	240.88	-93.20	116.38	217.70
СБ	Средние банки	-4.05	-45.15	-41.10	-17.10	16.98	-40.98
МБ	Малые банки	-24.13	-9.29	14.84	-26.60	20.96	20.49

**ПРОЦЕНТНЫЙ РИСК**

## Дюрация активов

в годах

		01.10.2010	01.07.2011	01.10.2011	Изменение	
					за 3 месяца	за 12 месяцев
<b>БС</b>	<b>Банковский сектор</b>	0.75	0.79	0.88	0.09	0.13
<b>ГБ</b>	<b>Государственные банки</b>	0.81	0.83	1.00	0.18	0.19
<b>ИБ</b>	<b>Иностранные банки</b>	0.65	0.82	0.79	-0.03	0.15
<b>ЧБ</b>	<b>Частные банки</b>	0.93	1.23	1.28	0.05	0.35
<b>КБ</b>	<b>Крупные банки</b>	0.79	0.82	0.95	0.12	0.16
<b>СБ</b>	<b>Средние банки</b>	0.68	0.82	0.90	0.08	0.22
<b>МБ</b>	<b>Малые банки</b>	0.69	0.99	1.01	0.02	0.31

## Дюрация обязательств

в годах

		01.10.2010	01.07.2011	01.10.2011	Изменение	
					за 3 месяца	за 12 месяцев
<b>БС</b>	<b>Банковский сектор</b>	0.48	0.51	0.56	0.05	0.09
<b>ГБ</b>	<b>Государственные банки</b>	0.63	0.65	0.82	0.17	0.19
<b>ИБ</b>	<b>Иностранные банки</b>	0.52	0.80	0.78	-0.02	0.26
<b>ЧБ</b>	<b>Частные банки</b>	0.55	0.78	0.74	-0.04	0.19
<b>КБ</b>	<b>Крупные банки</b>	0.61	0.69	0.81	0.12	0.19
<b>СБ</b>	<b>Средние банки</b>	0.52	0.75	0.84	0.10	0.33
<b>МБ</b>	<b>Малые банки</b>	0.65	0.76	0.76	0.00	0.11

**ПРОЦЕНТНЫЙ РИСК**

Дюрация активов в белорусских рублях

в годах

		01.10.2010	01.07.2011	01.10.2011	Изменение	
					за 3 месяца	за 12 месяцев
<b>БС</b>	<b>Банковский сектор</b>	0.64	0.49	0.62	0.14	-0.01
<b>ГБ</b>	<b>Государственные банки</b>	0.66	0.47	0.66	0.19	0.01
<b>ИБ</b>	<b>Иностранные банки</b>	0.52	0.55	0.46	-0.09	-0.06
<b>ЧБ</b>	<b>Частные банки</b>	0.86	1.03	0.90	-0.13	0.05
<b>КБ</b>	<b>Крупные банки</b>	0.63	0.45	0.62	0.17	-0.01
<b>СБ</b>	<b>Средние банки</b>	0.70	0.72	0.56	-0.16	-0.13
<b>МБ</b>	<b>Малые банки</b>	0.61	0.81	0.77	-0.04	0.16

Дюрация обязательств в белорусских рублях

в годах

		01.10.2010	01.07.2011	01.10.2011	Изменение	
					за 3 месяца	за 12 месяцев
<b>БС</b>	<b>Банковский сектор</b>	0.52	0.52	0.62	0.10	0.10
<b>ГБ</b>	<b>Государственные банки</b>	0.60	0.48	0.64	0.16	0.05
<b>ИБ</b>	<b>Иностранные банки</b>	0.34	0.77	0.70	-0.07	0.36
<b>ЧБ</b>	<b>Частные банки</b>	0.48	0.75	0.76	0.01	0.28
<b>КБ</b>	<b>Крупные банки</b>	0.58	0.49	0.62	0.13	0.04
<b>СБ</b>	<b>Средние банки</b>	0.32	0.82	1.01	0.19	0.69
<b>МБ</b>	<b>Малые банки</b>	0.46	0.78	0.74	-0.03	0.28

**ПРОЦЕНТНЫЙ РИСК**

Дюрация активов в иностранной валюте

в годах

		01.10.2010	01.07.2011	01.10.2011	Изменение	
					за 3 месяца	за 12 месяцев
БС	Банковский сектор	0.82	0.99	0.98	-0.00	0.16
ГБ	Государственные банки	1.21	1.46	1.46	0.00	0.25
ИБ	Иностранные банки	0.70	0.89	0.88	-0.01	0.18
ЧБ	Частные банки	0.94	1.29	1.43	0.13	0.49
КБ	Крупные банки	1.17	1.41	1.30	-0.11	0.12
СБ	Средние банки	0.62	0.79	0.93	0.14	0.31
МБ	Малые банки	0.67	1.00	1.03	0.03	0.36

Дюрация обязательств в иностранной валюте

в годах

		01.10.2010	01.07.2011	01.10.2011	Изменение	
					за 3 месяца	за 12 месяцев
БС	Банковский сектор	0.42	0.52	0.54	0.02	0.11
ГБ	Государственные банки	0.54	0.76	0.83	0.06	0.29
ИБ	Иностранные банки	0.55	0.74	0.75	0.00	0.20
ЧБ	Частные банки	0.50	0.72	0.66	-0.06	0.16
КБ	Крупные банки	0.54	0.80	0.81	0.01	0.27
СБ	Средние банки	0.53	0.67	0.74	0.07	0.21
МБ	Малые банки	0.65	0.64	0.66	0.03	0.02

### ПРОЦЕНТНЫЙ РИСК

Нормализованный дисбаланс дюраций (НДД) активов и обязательств

в годах

		01.10.2010	01.07.2011	01.10.2011	Изменение	
					за 3 месяца	за 12 месяцев
<b>БС</b>	<b>Банковский сектор</b>	0.31	0.31	0.34	0.03	0.03
<b>ГБ</b>	<b>Государственные банки</b>	0.24	0.22	0.23	0.00	-0.01
<b>ИБ</b>	<b>Иностранные банки</b>	0.19	0.04	0.01	-0.03	-0.18
<b>ЧБ</b>	<b>Частные банки</b>	0.34	0.39	0.48	0.09	0.14
<b>КБ</b>	<b>Крупные банки</b>	0.23	0.18	0.17	-0.01	-0.06
<b>СБ</b>	<b>Средние банки</b>	0.23	0.12	0.10	-0.02	-0.13
<b>МБ</b>	<b>Малые банки</b>	0.14	0.24	0.22	-0.02	0.08

Относительное изменение экономической стоимости капитала (ЭСК)  
в случае роста процентной ставки на 1 процентный пункт

процентов

		01.10.2010	01.07.2011	01.10.2011	Изменение (п.п.)	
					за 3 месяца	за 12 месяцев
<b>БС</b>	<b>Банковский сектор</b>	-1.88	-2.37	-2.60	-0.23	-0.72
<b>ГБ</b>	<b>Государственные банки</b>	-1.64	-1.81	-1.88	-0.07	-0.24
<b>ИБ</b>	<b>Иностранные банки</b>	-0.85	-0.30	-0.09	0.22	0.76
<b>ЧБ</b>	<b>Частные банки</b>	-0.80	-1.41	-1.85	-0.45	-1.05
<b>КБ</b>	<b>Крупные банки</b>	-1.61	-1.50	-1.43	0.06	0.18
<b>СБ</b>	<b>Средние банки</b>	-1.00	-0.95	-0.85	0.10	0.15
<b>МБ</b>	<b>Малые банки</b>	-0.32	-0.71	-0.65	0.06	-0.33



### ПРОЦЕНТНЫЙ РИСК

Нормализованный дисбаланс дюраций активов и обязательств в белорусских рублях

в годах

		01.10.2010	01.07.2011	01.10.2011	Изменение	
					за 3 месяца	за 12 месяцев
БС	Банковский сектор	0.23	0.06	0.10	0.04	-0.12
ГБ	Государственные банки	0.16	0.06	0.10	0.04	-0.06
ИБ	Иностранные банки	0.32	0.01	-0.04	-0.05	-0.36
ЧБ	Частные банки	0.48	0.35	0.23	-0.12	-0.25
КБ	Крупные банки	0.15	0.04	0.09	0.05	-0.06
СБ	Средние банки	0.52	0.15	-0.13	-0.28	-0.64
МБ	Малые банки	0.36	0.20	0.16	-0.04	-0.20

Относительное изменение экономической стоимости капитала

в случае роста процентной ставки в белорусских рублях на 1 процентный пункт

процентов

		01.10.2010	01.07.2011	01.10.2011	Изменение (п.п.)	
					за 3 месяца	за 12 месяцев
БС	Банковский сектор	-0.92	-0.27	-0.44	-0.17	0.49
ГБ	Государственные банки	-0.86	-0.33	-0.55	-0.23	0.30
ИБ	Иностранные банки	-0.63	-0.03	0.09	0.12	0.72
ЧБ	Частные банки	-0.68	-0.58	-0.40	0.18	0.28
КБ	Крупные банки	-0.79	-0.20	-0.46	-0.26	0.34
СБ	Средние банки	-0.86	-0.36	0.28	0.65	1.14
МБ	Малые банки	-0.49	-0.26	-0.21	0.05	0.28

**ПРОЦЕНТНЫЙ РИСК**

Нормализованный дисбаланс дюраций активов и обязательств в иностранной валюте

в годах

		01.10.2010	01.07.2011	01.10.2011	Изменение	
					за 3 месяца	за 12 месяцев
БС	Банковский сектор	0.33	0.42	0.38	-0.04	0.05
ГБ	Государственные банки	0.56	0.62	0.55	-0.08	-0.02
ИБ	Иностранные банки	0.08	0.04	0.00	-0.04	-0.08
ЧБ	Частные банки	0.19	0.41	0.59	0.19	0.40
КБ	Крупные банки	0.54	0.50	0.36	-0.14	-0.17
СБ	Средние банки	0.05	0.08	0.15	0.06	0.10
МБ	Малые банки	-0.18	0.26	0.22	-0.04	0.40

Относительное изменение экономической стоимости капитала

в случае роста процентной ставки в иностранной валюте на 1 процентный пункт

процентов

		01.10.2010	01.07.2011	01.10.2011	Изменение (п.п.)	
					за 3 месяца	за 12 месяцев
БС	Банковский сектор	-0.62	-1.35	-1.28	0.07	-0.66
ГБ	Государственные банки	-0.94	-1.67	-1.57	0.10	-0.63
ИБ	Иностранные банки	-0.19	-0.19	-0.02	0.17	0.17
ЧБ	Частные банки	-0.18	-0.80	-1.25	-0.45	-1.08
КБ	Крупные банки	-0.97	-1.49	-1.18	0.31	-0.22
СБ	Средние банки	-0.12	-0.46	-0.86	-0.40	-0.74
МБ	Малые банки	0.17	-0.44	-0.37	0.07	-0.54

### ПРОЦЕНТНЫЙ РИСК

Факторы изменения экономической стоимости капитала за 3 месяца  
в случае роста процентной ставки на 1 процентный пункт

процентов

		01.07.2011	01.10.2011	Изменение (п.п.)				
				ДЭСК	за счет			
					ДНД	ДКАПИТАЛ	ДАЧИПС	ДФПС
БС	Банковский сектор	-2.37	-2.60	-0.23	-0.22	-0.22	0.11	0.09
ГБ	Государственные банки	-1.81	-1.88	-0.07	-0.03	-0.16	0.04	0.08
ИБ	Иностранные банки	-0.30	-0.09	0.22	0.21	-0.02	0.02	0.00
ЧБ	Частные банки	-1.41	-1.85	-0.45	-0.35	-0.19	0.04	0.05
КБ	Крупные банки	-1.50	-1.43	0.06	0.07	-0.21	0.15	0.06
СБ	Средние банки	-0.95	-0.85	0.10	0.13	0.18	-0.23	0.02
МБ	Малые банки	-0.71	-0.65	0.06	0.07	-0.07	0.05	0.02

Факторы изменения экономической стоимости капитала за 12 месяцев  
в случае роста процентной ставки на 1 процентный пункт

процентов

		01.10.2010	01.10.2011	Изменение (п.п.)				
				ДЭСК	за счет			
					ДНД	ДКАПИТАЛ	ДАЧИПС	ДФПС
БС	Банковский сектор	-1.88	-2.60	-0.72	-0.18	-1.37	0.71	0.13
ГБ	Государственные банки	-1.64	-1.88	-0.24	0.07	-0.95	0.51	0.12
ИБ	Иностранные банки	-0.85	-0.09	0.76	1.08	-0.47	0.14	0.01
ЧБ	Частные банки	-0.80	-1.85	-1.05	-0.44	-0.89	0.25	0.03
КБ	Крупные банки	-1.61	-1.43	0.18	0.48	-0.97	0.57	0.09
СБ	Средние банки	-1.00	-0.85	0.15	0.78	-0.55	-0.10	0.02
МБ	Малые банки	-0.32	-0.65	-0.33	-0.23	-0.37	0.26	0.02

### ПРОЦЕНТНЫЙ РИСК

Факторы изменения экономической стоимости капитала за 3 месяца  
в случае роста процентной ставки в белорусских рублях на 1 процентный пункт

процентов

		01.07.2011	01.10.2011	Изменение (п.п.)				
				ДЭСК	за счет			
					ДНД	ДКАПИТАЛ	ДАЧИПС	ДФПС
БС	Банковский сектор	-0.27	-0.44	-0.17	0.27	-0.01	0.01	0.01
ГБ	Государственные банки	-0.33	-0.55	-0.23	0.33	-0.01	0.00	0.01
ИБ	Иностранные банки	-0.03	0.09	0.12	0.03	-0.00	0.00	0.00
ЧБ	Частные банки	-0.58	-0.40	0.18	0.59	-0.04	0.01	0.02
КБ	Крупные банки	-0.20	-0.46	-0.26	0.19	-0.01	0.01	0.01
СБ	Средние банки	-0.36	0.28	0.65	0.36	0.04	-0.05	0.01
МБ	Малые банки	-0.26	-0.21	0.05	0.26	-0.02	0.01	0.01

Факторы изменения экономической стоимости капитала за 12 месяцев  
в случае роста процентной ставки в белорусских рублях на 1 процентный пункт

процентов

		01.10.2010	01.10.2011	Изменение (п.п.)				
				ДЭСК	за счет			
					ДНД	ДКАПИТАЛ	ДАЧИПС	ДФПС
БС	Банковский сектор	-0.92	-0.44	0.49	0.99	-0.21	0.11	0.04
ГБ	Государственные банки	-0.86	-0.55	0.30	0.90	-0.18	0.10	0.04
ИБ	Иностранные банки	-0.63	0.09	0.72	0.73	-0.21	0.09	0.02
ЧБ	Частные банки	-0.68	-0.40	0.28	0.78	-0.18	0.05	0.02
КБ	Крупные банки	-0.79	-0.46	0.34	0.83	-0.18	0.12	0.03
СБ	Средние банки	-0.86	0.28	1.14	1.02	-0.15	-0.05	0.04
МБ	Малые банки	-0.49	-0.21	0.28	0.52	-0.13	0.09	0.02

### ПРОЦЕНТНЫЙ РИСК

Факторы изменения экономической стоимости капитала за 3 месяца  
в случае роста процентной ставки в иностранной валюте на 1 процентный пункт

процентов

		01.07.2011	01.10.2011	Изменение (п.п.)				
				ДЭСК	за счет			
					ДНД	ДКАПИТАЛ	ДАЧИПС	ДФПС
БС	Банковский сектор	-1.35	-1.28	0.07	0.13	-0.12	0.06	0.00
ГБ	Государственные банки	-1.67	-1.57	0.10	0.21	-0.15	0.03	0.00
ИБ	Иностранные банки	-0.19	-0.02	0.17	0.17	-0.01	0.01	0.00
ЧБ	Частные банки	-0.80	-1.25	-0.45	-0.38	-0.10	0.03	0.00
КБ	Крупные банки	-1.49	-1.18	0.31	0.43	-0.26	0.13	0.00
СБ	Средние банки	-0.46	-0.86	-0.40	-0.36	0.12	-0.16	0.00
МБ	Малые банки	-0.44	-0.37	0.07	0.07	-0.03	0.03	0.00

Факторы изменения экономической стоимости капитала за 12 месяцев  
в случае роста процентной ставки в иностранной валюте на 1 процентный пункт

процентов

		01.10.2010	01.10.2011	Изменение (п.п.)				
				ДЭСК	за счет			
					ДНД	ДКАПИТАЛ	ДАЧИПС	ДФПС
БС	Банковский сектор	-0.62	-1.28	-0.66	-0.13	-0.83	0.31	-0.01
ГБ	Государственные банки	-0.94	-1.57	-0.63	0.04	-1.04	0.37	-0.01
ИБ	Иностранные банки	-0.19	-0.02	0.17	0.28	-0.14	0.03	-0.00
ЧБ	Частные банки	-0.18	-1.25	-1.08	-0.64	-0.57	0.14	-0.01
КБ	Крупные банки	-0.97	-1.18	-0.22	0.47	-1.09	0.41	-0.01
СБ	Средние банки	-0.12	-0.86	-0.74	-0.42	-0.26	-0.05	-0.00
МБ	Малые банки	0.17	-0.37	-0.54	-0.59	-0.03	0.08	-0.00

## ВАЛЮТНЫЙ РИСК

Кредитная задолженность клиентов в иностранной валюте

млн. долларов США

		01.10.2010	01.07.2011	01.10.2011	Изменение (%)	
					за 3 месяца	за 12 месяцев
<b>БС</b>	<b>Банковский сектор</b>	7 452.6	7 543.8	7 220.6	-4.3	-3.1
<b>ГБ</b>	<b>Государственные банки</b>	4 021.2	3 870.6	3 660.0	-5.4	-9.0
<b>ИБ</b>	<b>Иностранные банки</b>	3 347.7	3 594.4	3 484.7	-3.1	4.1
<b>ЧБ</b>	<b>Частные банки</b>	83.7	78.8	76.0	-3.5	-9.2
<b>КБ</b>	<b>Крупные банки</b>	4 809.5	4 730.1	5 224.7	10.5	8.6
<b>СБ</b>	<b>Средние банки</b>	2 354.3	2 545.1	1 736.8	-31.8	-26.2
<b>МБ</b>	<b>Малые банки</b>	288.8	268.7	259.1	-3.5	-10.3

Доля валютной составляющей в кредитной задолженности клиентов

процентов

		01.10.2010	01.07.2011	01.10.2011	Изменение (п.п.)	
					за 3 месяца	за 12 месяцев
<b>БС</b>	<b>Банковский сектор</b>	27.24	30.92	30.63	-0.29	3.40
<b>ГБ</b>	<b>Государственные банки</b>	19.17	21.88	21.47	-0.41	2.30
<b>ИБ</b>	<b>Иностранные банки</b>	54.24	55.24	54.98	-0.26	0.73
<b>ЧБ</b>	<b>Частные банки</b>	38.26	38.54	40.44	1.90	2.18
<b>КБ</b>	<b>Крупные банки</b>	21.19	24.33	26.25	1.93	5.07
<b>СБ</b>	<b>Средние банки</b>	61.25	61.63	61.11	-0.52	-0.15
<b>МБ</b>	<b>Малые банки</b>	35.29	32.65	31.35	-1.29	-3.94

Обменный курс белорусского рубля

	01.10.2010	01.07.2011	01.10.2011	Изменение (%)	
				за 3 месяца	за 12 месяцев
рублей за 1 доллар США	3 010	4 964	5 599	12.8	86.0

## ВАЛЮТНЫЙ РИСК

Средства клиентов в иностранной валюте

млн. долларов США

		01.10.2010	01.07.2011	01.10.2011	Изменение (%)	
					за 3 месяца	за 12 месяцев
<b>БС</b>	<b>Банковский сектор</b>	7 180.8	7 790.7	7 916.0	1.6	10.2
<b>ГБ</b>	<b>Государственные банки</b>	4 355.3	4 562.0	4 781.8	4.8	9.8
<b>ИБ</b>	<b>Иностранные банки</b>	2 705.9	3 084.8	2 995.4	-2.9	10.7
<b>ЧБ</b>	<b>Частные банки</b>	119.5	144.0	138.8	-3.6	16.1
<b>КБ</b>	<b>Крупные банки</b>	5 053.9	5 242.1	6 098.4	16.3	20.7
<b>СБ</b>	<b>Средние банки</b>	1 735.2	2 002.0	1 268.5	-36.6	-26.9
<b>МБ</b>	<b>Малые банки</b>	391.6	546.6	549.1	0.4	40.2

Доля валютной составляющей в средствах клиентов

процентов

		01.10.2010	01.07.2011	01.10.2011	Изменение (п.п.)	
					за 3 месяца	за 12 месяцев
<b>БС</b>	<b>Банковский сектор</b>	40.12	46.51	45.35	-1.16	5.23
<b>ГБ</b>	<b>Государственные банки</b>	33.29	38.85	38.32	-0.53	5.03
<b>ИБ</b>	<b>Иностранные банки</b>	58.78	64.38	63.00	-1.38	4.22
<b>ЧБ</b>	<b>Частные банки</b>	55.80	67.10	62.42	-4.68	6.62
<b>КБ</b>	<b>Крупные банки</b>	35.07	40.58	41.54	0.96	6.47
<b>СБ</b>	<b>Средние банки</b>	62.61	67.64	68.39	0.75	5.78
<b>МБ</b>	<b>Малые банки</b>	54.76	62.81	59.70	-3.11	4.94

Обменный курс белорусского рубля

	01.10.2010	01.07.2011	01.10.2011	Изменение (%)	
				за 3 месяца	за 12 месяцев
рублей за 1 доллар США	3 010	4 964	5 599	12.8	86.0

### ВАЛЮТНЫЙ РИСК

Соотношение кредитной задолженности и средств клиентов в иностранной валюте

в разах

		01.10.2010	01.07.2011	01.10.2011	Изменение	
					за 3 месяца	за 12 месяцев
БС	Банковский сектор	1.04	0.97	0.91	-0.06	-0.13
ГБ	Государственные банки	0.92	0.85	0.77	-0.08	-0.16
ИБ	Иностранные банки	1.24	1.17	1.16	-0.00	-0.07
ЧБ	Частные банки	0.70	0.55	0.55	0.00	-0.15
КБ	Крупные банки	0.95	0.90	0.86	-0.05	-0.09
СБ	Средние банки	1.36	1.27	1.37	0.10	0.01
МБ	Малые банки	0.74	0.49	0.47	-0.02	-0.27

Нормированное несоответствие между долями валютных составляющих

процентов

		01.10.2010	01.07.2011	01.10.2011	Изменение (п.п.)	
					за 3 месяца	за 12 месяцев
БС	Банковский сектор	0.99	-1.01	-2.95	-1.94	-3.94
ГБ	Государственные банки	-1.59	-3.91	-6.58	-2.67	-4.99
ИБ	Иностранные банки	10.40	7.83	7.72	-0.11	-2.68
ЧБ	Частные банки	-16.39	-31.90	-33.41	-1.51	-17.03
КБ	Крупные банки	-1.08	-2.63	-4.39	-1.76	-3.31
СБ	Средние банки	16.11	13.15	16.47	3.33	0.37
МБ	Малые банки	-12.57	-33.78	-35.08	-1.30	-22.51



**ВАЛЮТНЫЙ РИСК**

Структура требований в иностранной валюте

процентов

		БС	ГБ	ИБ	ЧБ	КБ	СБ	МБ	
доллар США	01.10.2010	53.01	55.23	48.58	74.84	53.53	52.18	49.31	
	01.07.2011	53.33	55.64	49.23	72.76	52.66	56.58	47.13	
	01.10.2011	53.89	56.05	49.89	75.15	52.51	60.82	49.13	
	изменение (п.п.)	за 3 месяца	0.56	0.42	0.67	2.39	-0.15	4.25	1.99
		за 12 месяцев	0.88	0.83	1.31	0.31	-1.02	8.64	-0.19
евро	01.10.2010	40.11	37.73	44.72	21.66	39.11	41.94	46.32	
	01.07.2011	39.34	37.02	43.50	19.67	39.80	36.19	47.59	
	01.10.2011	39.05	37.10	42.68	19.25	40.72	30.42	45.68	
	изменение (п.п.)	за 3 месяца	-0.29	0.08	-0.82	-0.42	0.92	-5.77	-1.91
		за 12 месяцев	-1.05	-0.63	-2.05	-2.41	1.61	-11.52	-0.64
российский рубль	01.10.2010	6.26	6.32	6.24	3.03	6.81	5.23	2.87	
	01.07.2011	6.63	6.42	6.95	7.47	6.85	6.96	2.86	
	01.10.2011	6.35	5.90	7.08	5.42	6.06	8.63	2.82	
	изменение (п.п.)	за 3 месяца	-0.28	-0.52	0.14	-2.05	-0.80	1.67	-0.04
		за 12 месяцев	0.09	-0.42	0.84	2.39	-0.76	3.40	-0.05
прочие валюты	01.10.2010	0.62	0.72	0.45	0.47	0.55	0.65	1.50	
	01.07.2011	0.69	0.93	0.33	0.10	0.69	0.27	2.42	
	01.10.2011	0.70	0.94	0.34	0.18	0.72	0.12	2.37	
	изменение (п.п.)	за 3 месяца	0.02	0.01	0.01	0.08	0.03	-0.15	-0.05
		за 12 месяцев	0.09	0.22	-0.11	-0.30	0.17	-0.53	0.87

**ВАЛЮТНЫЙ РИСК**

Структура обязательств в иностранной валюте

процентов

		БС	ГБ	ИБ	ЧБ	КБ	СБ	МБ	
доллар США	01.10.2010	53.44	55.81	48.61	74.46	54.02	52.48	48.98	
	01.07.2011	53.64	55.84	49.59	72.04	52.84	56.68	49.78	
	01.10.2011	54.27	56.44	50.14	75.59	52.82	60.97	50.80	
	изменение (п.п.)	за 3 месяца	0.63	0.60	0.55	3.55	-0.02	4.30	1.02
		за 12 месяцев	0.84	0.63	1.53	1.12	-1.20	8.49	1.82
евро	01.10.2010	39.80	37.32	44.72	22.58	38.77	41.63	47.21	
	01.07.2011	39.05	36.81	43.16	20.72	39.63	36.22	44.69	
	01.10.2011	38.80	36.81	42.59	19.12	40.46	30.71	44.17	
	изменение (п.п.)	за 3 месяца	-0.25	0.00	-0.57	-1.60	0.83	-5.51	-0.53
		за 12 месяцев	-1.01	-0.51	-2.13	-3.46	1.69	-10.92	-3.04
российский рубль	01.10.2010	6.17	6.19	6.25	2.54	6.69	5.26	2.46	
	01.07.2011	6.64	6.45	6.93	7.22	6.87	6.87	2.88	
	01.10.2011	6.26	5.84	6.98	5.22	6.02	8.26	2.64	
	изменение (п.п.)	за 3 месяца	-0.38	-0.62	0.05	-2.00	-0.85	1.39	-0.24
		за 12 месяцев	0.09	-0.35	0.73	2.68	-0.67	3.00	0.17
прочие валюты	01.10.2010	0.59	0.68	0.42	0.42	0.52	0.63	1.35	
	01.07.2011	0.67	0.90	0.31	0.03	0.67	0.23	2.65	
	01.10.2011	0.67	0.91	0.29	0.07	0.70	0.06	2.40	
	изменение (п.п.)	за 3 месяца	0.00	0.01	-0.02	0.05	0.03	-0.17	-0.25
		за 12 месяцев	0.09	0.23	-0.13	-0.34	0.18	-0.57	1.05

### ВАЛЮТНЫЙ РИСК

Чистая валютная позиция к нормативному капиталу

процентов

		01.10.2010	01.07.2011	01.10.2011	Изменение (п.п.)	
					за 3 месяца	за 12 месяцев
БС	Банковский сектор	0.13	4.46	2.17	-2.29	2.05
ГБ	Государственные банки	-4.60	-3.10	-5.18	-2.08	-0.58
ИБ	Иностранные банки	8.22	17.56	14.10	-3.46	5.88
ЧБ	Частные банки	2.19	-0.56	-5.02	-4.46	-7.22
КБ	Крупные банки	-3.87	-2.58	-0.08	2.49	3.79
СБ	Средние банки	9.85	17.61	-1.84	-19.45	-11.69
МБ	Малые банки	5.64	19.52	16.08	-3.44	10.44

Суммарная валютная позиция к нормативному капиталу

процентов

		01.10.2010	01.07.2011	01.10.2011	Изменение (п.п.)	
					за 3 месяца	за 12 месяцев
БС	Банковский сектор	1.70	4.48	3.35	-1.13	1.65
ГБ	Государственные банки	4.96	3.26	5.41	2.15	0.45
ИБ	Иностранные банки	8.22	17.62	14.10	-3.52	5.88
ЧБ	Частные банки	3.29	3.20	5.72	2.52	2.43
КБ	Крупные банки	4.21	2.70	2.31	-0.39	-1.89
СБ	Средние банки	9.85	17.61	4.31	-13.30	-5.54
МБ	Малые банки	5.78	19.74	16.13	-3.62	10.35