

Банковский сектор Республики Беларусь

1 апреля 2010 г.

Краткая характеристика устойчивости функционирования

Оглавление

I. ИНСТИТУЦИОНАЛЬНЫЕ ХАРАКТЕРИСТИКИ	4
Форма собственности.	4
Концентрация.	5
II. АГРЕГИРОВАННЫЙ БАЛАНС	6
Активы	6
Обязательства	7
Капитал	8
Отдельные показатели	9
III. ДИНАМИКА РАЗВИТИЯ	12
Активы	12
Капитал	13
Обязательства	14
Прибыль	15
IV. ЭФФЕКТИВНОСТЬ ДЕЯТЕЛЬНОСТИ	16
Структура доходов и расходов	16
Прибыль	18
Рентабельность активов	19
Рентабельность капитала	20
Рентабельность банковских услуг	21
Отдельные показатели	22
Факторы изменения рентабельности капитала	24
V. ДОСТАТОЧНОСТЬ КАПИТАЛА	25
Нормативный капитал	25
Активы, взвешенные с учетом риска, для расчета достаточности капитала	27
Коэффициенты достаточности капитала	28
Факторы изменения коэффициента достаточности нормативного капитала	29
VI. КРЕДИТНЫЙ РИСК	30
Активы, подверженные кредитному риску (АПКР)	30
АПКР, предоставленные юридическим лицам	33
АПКР, предоставленные физическим лицам	36

АПКР, предоставленные банкам	39
Проблемные активы	42
Проблемные активы, предоставленные юридическим лицам	45
Проблемные активы, предоставленные физическим лицам	48
Проблемные активы, предоставленные банкам	51
Специальные резервы по активам, подверженным кредитному риску	54
Специальные резервы по проблемным активам	57
Отдельные показатели	58
VII. РИСК ЛИКВИДНОСТИ	69
Коэффициенты ликвидности	69
Структура активов и обязательств по срокам до погашения	75
Структура краткосрочных активов и обязательств по срокам до погашения	81
Отдельные показатели	87
VIII. ПРОЦЕНТНЫЙ РИСК	96
Активы и обязательства, чувствительные к изменению процентной ставки	96
Средние процентные ставки по активам и обязательствам, чувствительным к изменению процентной ставки	102
Относительный разрыв между активами и обязательствами, чувствительными к изменению процентной ставки	105
Расчетный чистый процентный доход по активам и обязательствам, чувствительным к изменению процентной ставки	108
Относительное изменение чистого процентного дохода в случае роста процентных ставок	111
Факторы изменения чистого процентного дохода в случае роста процентных ставок	114
Дюрация активов и обязательств	117
Относительное изменение экономической стоимости капитала в случае роста процентной ставки	120
Факторы изменения экономической стоимости капитала в случае роста процентной ставки	123
IX. ВАЛЮТНЫЙ РИСК	126
Кредитная задолженность клиентов в иностранной валюте	126
Средства клиентов в иностранной валюте	127
Соотношение между кредитной задолженностью и средствами клиентов в иностранной валюте	128
Структура требований и обязательств в иностранной валюте	129
Валютная позиция к нормативному капиталу	131

[Пояснения к расчету приведенных показателей находятся в файле "Методологические комментарии".](#)

ИНСТИТУЦИОНАЛЬНЫЕ ХАРАКТЕРИСТИКИ

Форма собственности

01.04.2009

01.01.2010

01.04.2010

Количество банков

	ГБ	ИБ	ЧБ	БС
КБ	4	1	0	5
СБ	0	5	0	5
МБ	1	14	6	21
БС	5	20	6	31

	ГБ	ИБ	ЧБ	БС
КБ	3	2	0	5
СБ	0	6	0	6
МБ	1	14	5	20
БС	4	22	5	31

	ГБ	ИБ	ЧБ	БС
КБ	3	2	0	5
СБ	0	6	0	6
МБ	1	15	5	21
БС	4	23	5	32

Уставный фонд (млрд. рублей)

8 719.7

9 555.8

9 596.2

Структура уставного фонда

Владелец	Доля
Государство	80.45%
Нерезиденты РБ	17.07%
Прочие	2.49%

Владелец	Доля
Государство	70.03%
Нерезиденты РБ	27.25%
Прочие	2.72%

Владелец	Доля
Государство	69.73%
Нерезиденты РБ	27.50%
Прочие	2.77%

- ГБ - банки с преобладающим участием в уставном фонде государственных органов и юридических лиц, основанных на государственной форме собственности
- ИБ - банки с преобладающей долей в уставном фонде иностранного капитала (в т. ч. с 01.01.2010 - ОАО "БПС-Банк")
- ЧБ - банки, не вошедшие в группы ГБ и ИБ
- КБ - банки, удельный вес активов которых превышает 5 процентов от совокупных активов банковского сектора
- СБ - банки, удельный вес активов которых превышает 5 процентов от активов банков, не вошедших в группу КБ
- МБ - банки, не вошедшие в группы КБ и СБ

ИНСТИТУЦИОНАЛЬНЫЕ ХАРАКТЕРИСТИКИ

Концентрация

Активы

		Удельный вес в банковском секторе (%)					Индекс Херфиндаля-Хиршмана	
		ГБ	ИБ	ЧБ	КБ	СБ		МБ
01.04.2009		76.68	21.83	1.49	83.99	11.13	4.88	0.2291
01.01.2010		72.46	26.34	1.19	84.02	11.51	4.47	0.2495
01.04.2010		73.00	25.79	1.20	84.04	11.38	4.59	0.2533
Изменение	за 3 месяца	0.54	-0.55	0.01	0.01	-0.13	0.12	0.0038
(п.п.)	за 12 месяцев	-3.67	3.96	-0.29	0.04	0.25	-0.29	0.0242

Капитал

		Удельный вес в банковском секторе (%)					Индекс Херфиндаля-Хиршмана	
		ГБ	ИБ	ЧБ	КБ	СБ		МБ
01.04.2009		76.78	21.00	2.22	81.74	9.72	8.54	0.2256
01.01.2010		66.21	31.98	1.81	76.88	14.17	8.95	0.2001
01.04.2010		65.53	32.58	1.89	76.00	14.20	9.80	0.1951
Изменение	за 3 месяца	-0.68	0.60	0.08	-0.88	0.03	0.85	-0.0051
(п.п.)	за 12 месяцев	-11.25	11.58	-0.33	-5.74	4.47	1.26	-0.0306

АГРЕГИРОВАННЫЙ БАЛАНС

Активы

млрд. рублей

	01.04.2009	01.01.2010	01.04.2010	Изменение (%)	
				за 3 месяца	за 12 месяцев
Денежные средства	1 996.5	2 237.4	2 195.7	-1.9	10.0
Средства в Национальном банке	1 857.5	1 917.5	1 827.9	-4.7	-1.6
Ценные бумаги	4 004.6	3 553.8	3 711.4	4.4	-7.3
Кредиты и другие средства в банках	4 742.0	7 128.3	6 073.4	-14.8	28.1
Кредиты клиентам	53 576.7	65 617.1	68 613.8	4.6	28.1
Долгосрочные финансовые вложения	243.2	354.7	354.7	-0.0	45.9
Основные средства и нематериальные активы	2 162.4	4 932.4	2 617.3	-46.9	21.0
Прочие активы	939.2	967.3	1 016.5	5.1	8.2
АКТИВЫ	69 522.1	84 246.7	86 410.7	2.6	24.3

Структура активов

процентов

	01.04.2009	01.01.2010	01.04.2010	Изменение (п.п.)	
				за 3 месяца	за 12 месяцев
Денежные средства	2.87	2.66	2.54	-0.11	-0.33
Средства в Национальном банке	2.67	2.28	2.12	-0.16	-0.56
Ценные бумаги	5.76	4.22	4.30	0.08	-1.47
Кредиты и другие средства в банках	6.82	8.46	7.03	-1.43	0.21
Кредиты клиентам	77.06	77.89	79.40	1.52	2.34
Долгосрочные финансовые вложения	0.35	0.42	0.41	-0.01	0.06
Основные средства и нематериальные активы	3.11	5.85	3.03	-2.83	-0.08
Прочие активы	1.35	1.15	1.18	0.03	-0.17
АКТИВЫ	100.00	100.00	100.00	0	0

АГРЕГИРОВАННЫЙ БАЛАНС

Обязательства

млрд. рублей

	01.04.2009	01.01.2010	01.04.2010	Изменение (%)	
				за 3 месяца	за 12 месяцев
Средства Национального банка	4 526.9	8 436.5	9 183.4	8.9	102.9
Кредиты и другие средства банков	10 087.2	13 110.8	12 519.3	-4.5	24.1
Средства клиентов	40 968.4	46 214.3	45 864.6	-0.8	12.0
Ценные бумаги, выпущенные банками	1 101.7	2 131.5	4 217.7	97.9	282.8
Прочие обязательства	924.8	1 010.9	800.8	-20.8	-13.4
ОБЯЗАТЕЛЬСТВА	57 609.0	70 904.1	72 585.8	2.4	26.0

Структура обязательств

процентов

	01.04.2009	01.01.2010	01.04.2010	Изменение (п.п.)	
				за 3 месяца	за 12 месяцев
Средства Национального банка	7.86	11.90	12.65	0.75	4.79
Кредиты и другие средства банков	17.51	18.49	17.25	-1.24	-0.26
Средства клиентов	71.11	65.18	63.19	-1.99	-7.93
Ценные бумаги, выпущенные банками	1.91	3.01	5.81	2.80	3.90
Прочие обязательства	1.61	1.43	1.10	-0.32	-0.50
ОБЯЗАТЕЛЬСТВА	100.00	100.00	100.00	0	0

процентов

	01.04.2009	01.01.2010	01.04.2010	Изменение (п.п.)	
				за 3 месяца	за 12 месяцев
Обязательства к активам	82.86	84.16	84.00	-0.16	1.14

АГРЕГИРОВАННЫЙ БАЛАНС

Капитал

млрд. рублей

	01.04.2009	01.01.2010	01.04.2010	Изменение (%)	
				за 3 месяца	за 12 месяцев
Уставный фонд	8 717.9	9 507.7	9 594.8	0.9	10.1
Эмиссионный доход	34.3	34.3	34.3	0	0
Резервный фонд	413.7	524.8	647.7	23.4	56.6
Накопленная прибыль	1 712.9	2 252.2	2 413.4	7.2	40.9
Фонд переоценки счетов баланса	1 034.3	1 023.6	1 134.7	10.9	9.7
КАПИТАЛ	11 913.1	13 342.6	13 825.0	3.6	16.0

Структура капитала

процентов

	01.04.2009	01.01.2010	01.04.2010	Изменение (п.п.)	
				за 3 месяца	за 12 месяцев
Уставный фонд	73.18	71.26	69.40	-1.86	-3.78
Эмиссионный доход	0.29	0.26	0.25	-0.01	-0.04
Резервный фонд	3.47	3.93	4.69	0.75	1.21
Накопленная прибыль	14.38	16.88	17.46	0.58	3.08
Фонд переоценки счетов баланса	8.68	7.67	8.21	0.54	-0.47
КАПИТАЛ	100.00	100.00	100.00	0	0

процентов

	01.04.2009	01.01.2010	01.04.2010	Изменение (п.п.)	
				за 3 месяца	за 12 месяцев
Капитал к активам	17.14	15.84	16.00	0.16	-1.14

АГРЕГИРОВАННЫЙ БАЛАНС

В эквиваленте долларов США

млн. долларов США

	01.04.2009	01.01.2010	01.04.2010	Изменение (%)	
				за 3 месяца	за 12 месяцев
Активы	24 505.5	29 426.0	29 016.4	-1.4	18.4
Обязательства	20 306.3	24 765.7	24 374.0	-1.6	20.0
Капитал	4 199.2	4 660.4	4 642.4	-0.4	10.6
Обменный курс, рублей за 1 доллар США	2 837	2 863	2 978	4.0	5.0

Обязательства перед резидентами

млрд. рублей

	01.04.2009	01.01.2010	01.04.2010	Изменение	
				за 3 месяца	за 12 месяцев
Обязательства перед резидентами	49 586.2	60 794.0	62 266.2	2.4%	25.6%
в эквиваленте долларов США (млн. \$)	17 478.4	21 234.4	20 908.7	-1.5%	19.6%
в процентах к обязательствам	86.07	85.74	85.78	0.04 п.п.	-0.29 п.п.
в процентах к активам	71.32	72.16	72.06	-0.10 п.п.	0.73 п.п.

Обязательства перед нерезидентами

млрд. рублей

	01.04.2009	01.01.2010	01.04.2010	Изменение	
				за 3 месяца	за 12 месяцев
Обязательства перед нерезидентами	8 022.8	10 110.1	10 319.6	2.1%	28.6%
в эквиваленте долларов США (млн. \$)	2 827.9	3 531.3	3 465.3	-1.9%	22.5%
в процентах к обязательствам	13.93	14.26	14.22	-0.04 п.п.	0.29 п.п.
в процентах к активам	11.54	12.00	11.94	-0.06 п.п.	0.40 п.п.

АГРЕГИРОВАННЫЙ БАЛАНС

Кредитная задолженность организаций - резидентов

млрд. рублей

	01.04.2009	01.01.2010	01.04.2010	Изменение	
				за 3 месяца	за 12 месяцев
Кредитная задолженность	38 351.3	49 224.7	51 531.8	4.7%	34.4%
в процентах к активам	55.16	58.43	59.64	1.21 п.п.	4.47 п.п.
Проблемная кредитная задолженность	452.9	511.8	517.7	1.2%	14.3%
в процентах к кредитной задолженности	1.18	1.04	1.00	-0.04 п.п.	-0.18 п.п.

Кредитная задолженность физических лиц - резидентов

млрд. рублей

	01.04.2009	01.01.2010	01.04.2010	Изменение	
				за 3 месяца	за 12 месяцев
Кредитная задолженность	13 684.6	15 970.8	16 881.0	5.7%	23.4%
в процентах к активам	19.68	18.96	19.54	0.58 п.п.	-0.15 п.п.
Проблемная кредитная задолженность	41.5	95.4	636.8	567.5%	1 433.3%
в процентах к кредитной задолженности	0.30	0.60	3.77	3.17 п.п.	3.47 п.п.

Вклады (депозиты) физических лиц - резидентов

млрд. рублей

	01.04.2009	01.01.2010	01.04.2010	Изменение	
				за 3 месяца	за 12 месяцев
Вклады (депозиты)	14 983.4	17 950.8	19 206.8	7.0%	28.2%
в эквиваленте долларов США (млн. \$)	5 281.4	6 269.9	6 449.6	2.9%	22.1%
в процентах к обязательствам	26.01	25.32	26.46	1.14 п.п.	0.45 п.п.
в процентах к кредитной задолженности*	109.49	112.40	113.78	1.38 п.п.	4.29 п.п.

* физических лиц

АГРЕГИРОВАННЫЙ БАЛАНС

Отчет о прибыли и убытках

млрд. рублей

	январь - март 2009 г.	январь - март 2010 г.	Изменение (%)
Процентные доходы	1 903.3	2 721.0	43.0
Процентные расходы	1 375.1	1 605.1	16.7
Чистые процентные доходы	528.1	1 115.9	111.3
Комиссионные доходы	384.5	471.4	22.6
Комиссионные расходы	53.1	76.9	44.8
Чистые комиссионные доходы	331.4	394.5	19.0
Чистый доход по операциям с иностранной валютой	-56.7	80.9	-242.6
Чистый доход по операциям с ценными бумагами	3.9	8.0	103.9
Изменение резерва	234.3	454.5	94.0
Отчисления в резервы	458.7	894.7	95.1
Чистые отчисления в резервы	-224.4	-440.2	96.2
Доход в форме дивидендов	0.0	0.9	2 551.9
Прочие доходы	590.2	259.7	-56.0
Операционные расходы	614.5	671.6	9.3
Расходы на персонал	296.7	321.0	8.2
Прочие расходы	110.4	183.1	65.9
Прибыль (до выплаты налогов)	447.7	565.1	26.2
Налог на прибыль	109.9	133.7	21.7
Прибыль (убыток)	337.8	431.4	27.7

ДИНАМИКА РАЗВИТИЯ

Активы (на дату)

млрд. рублей

		01.04.2009	01.01.2010	01.04.2010	Изменение (%)	
					за 3 месяца	за 12 месяцев
БС	Банковский сектор	69 522.1	84 246.7	86 410.7	2.6	24.3
ГБ	Государственные банки	53 306.1	61 047.2	63 083.1	3.3	18.3
ИБ	Иностранные банки	15 179.2	22 194.0	22 287.7	0.4	46.8
ЧБ	Частные банки	1 036.9	1 005.5	1 039.9	3.4	0.3
КБ	Крупные банки	58 394.5	70 787.2	72 616.5	2.6	24.4
СБ	Средние банки	7 736.1	9 696.6	9 832.3	1.4	27.1
МБ	Малые банки	3 391.4	3 762.9	3 962.0	5.3	16.8

Активы (в среднем за 12 месяцев)

млрд. рублей

		01.04.2009	01.01.2010	01.04.2010	Изменение (%)	
					за 3 месяца	за 12 месяцев
БС	Банковский сектор	58 364.0	73 934.5	77 934.5	5.4	33.5
ГБ	Государственные банки	44 219.6	57 302.0	59 547.6	3.9	34.7
ИБ	Иностранные банки	13 217.6	15 544.4	17 303.8	11.3	30.9
ЧБ	Частные банки	926.8	1 088.1	1 083.1	-0.5	16.9
КБ	Крупные банки	49 262.1	62 309.8	65 654.6	5.4	33.3
СБ	Средние банки	6 266.6	8 009.8	8 490.7	6.0	35.5
МБ	Малые банки	2 835.3	3 615.0	3 789.1	4.8	33.6

Активы (в процентах к ВВП)

процентов

		01.04.2009	01.01.2010	01.04.2010	Изменение (п.п.)	
					за 3 месяца	за 12 месяцев
БС	Банковский сектор	44.26	54.05	55.51	1.46	11.24

ДИНАМИКА РАЗВИТИЯ

Капитал (на дату)

млрд. рублей

		01.04.2009	01.01.2010	01.04.2010	Изменение (%)	
					за 3 месяца	за 12 месяцев
БС	Банковский сектор	11 913.1	13 342.6	13 825.0	3.6	16.0
ГБ	Государственные банки	9 146.6	8 833.6	9 059.6	2.6	-1.0
ИБ	Иностранные банки	2 501.7	4 267.5	4 504.3	5.6	80.1
ЧБ	Частные банки	264.8	241.5	261.1	8.1	-1.4
КБ	Крупные банки	9 737.8	10 258.4	10 507.5	2.4	7.9
СБ	Средние банки	1 158.5	1 890.0	1 963.0	3.9	69.4
МБ	Малые банки	1 016.8	1 194.1	1 354.4	13.4	33.2

Капитал (в среднем за 12 месяцев)

млрд. рублей

		01.04.2009	01.01.2010	01.04.2010	Изменение (%)	
					за 3 месяца	за 12 месяцев
БС	Банковский сектор	8 813.5	12 177.8	12 668.7	4.0	43.7
ГБ	Государственные банки	6 659.8	9 231.6	9 220.3	-0.1	38.4
ИБ	Иностранные банки	1 917.9	2 681.5	3 183.0	18.7	66.0
ЧБ	Частные банки	235.8	264.7	265.4	0.2	12.5
КБ	Крупные банки	7 039.4	9 871.4	10 083.9	2.2	43.3
СБ	Средние банки	932.3	1 277.1	1 473.3	15.4	58.0
МБ	Малые банки	841.9	1 029.3	1 111.4	8.0	32.0

Капитал (в процентах к ВВП)

процентов

		01.04.2009	01.01.2010	01.04.2010	Изменение (п.п.)	
					за 3 месяца	за 12 месяцев
БС	Банковский сектор	6.68	8.90	9.02	0.12	2.34

ДИНАМИКА РАЗВИТИЯ

Обязательства (на дату)

млрд. рублей

		01.04.2009	01.01.2010	01.04.2010	Изменение (%)	
					за 3 месяца	за 12 месяцев
БС	Банковский сектор	57 609.0	70 904.1	72 585.8	2.4	26.0
ГБ	Государственные банки	44 159.5	52 213.6	54 023.5	3.5	22.3
ИБ	Иностранные банки	12 677.5	17 926.5	17 783.4	-0.8	40.3
ЧБ	Частные банки	772.1	764.0	778.8	1.9	0.9
КБ	Крупные банки	48 656.8	60 528.7	62 109.0	2.6	27.6
СБ	Средние банки	6 577.7	7 806.6	7 869.3	0.8	19.6
МБ	Малые банки	2 374.6	2 568.8	2 607.5	1.5	9.8

Обязательства (в среднем за 12 месяцев)

млрд. рублей

		01.04.2009	01.01.2010	01.04.2010	Изменение (%)	
					за 3 месяца	за 12 месяцев
БС	Банковский сектор	49 550.5	61 756.7	65 265.8	5.7	31.7
ГБ	Государственные банки	37 559.8	48 070.4	50 327.3	4.7	34.0
ИБ	Иностранные банки	11 299.8	12 862.9	14 120.8	9.8	25.0
ЧБ	Частные банки	691.0	823.3	817.7	-0.7	18.3
КБ	Крупные банки	42 222.8	52 438.3	55 570.7	6.0	31.6
СБ	Средние банки	5 334.3	6 732.7	7 017.4	4.2	31.6
МБ	Малые банки	1 993.4	2 585.7	2 677.7	3.6	34.3

Обязательства (в процентах к ВВП)

процентов

		01.04.2009	01.01.2010	01.04.2010	Изменение (п.п.)	
					за 3 месяца	за 12 месяцев
БС	Банковский сектор	37.58	45.15	46.49	1.34	8.91

ДИНАМИКА РАЗВИТИЯ

Прибыль (до выплаты налогов, за 12 месяцев)

млрд. рублей

		01.04.2009	01.01.2010	01.04.2010	Изменение (%)	
					за 3 месяца	за 12 месяцев
БС	Банковский сектор	1 214.5	1 452.5	1 570.0	8.1	29.3
ГБ	Государственные банки	668.5	696.6	745.7	7.0	11.6
ИБ	Иностранные банки	515.4	735.8	802.3	9.0	55.6
ЧБ	Частные банки	30.6	20.2	22.1	9.4	-27.8
КБ	Крупные банки	891.0	1 047.6	1 110.5	6.0	24.6
СБ	Средние банки	186.5	254.2	305.7	20.2	63.9
МБ	Малые банки	137.0	150.7	153.8	2.1	12.3

Прибыль (после выплаты налогов, за 12 месяцев)

млрд. рублей

		01.04.2009	01.01.2010	01.04.2010	Изменение (%)	
					за 3 месяца	за 12 месяцев
БС	Банковский сектор	895.8	1 084.2	1 177.8	8.6	31.5
ГБ	Государственные банки	488.0	497.4	531.5	6.8	8.9
ИБ	Иностранные банки	384.5	570.6	628.7	10.2	63.5
ЧБ	Частные банки	23.3	16.1	17.6	9.3	-24.4
КБ	Крупные банки	646.3	757.1	803.5	6.1	24.3
СБ	Средние банки	146.0	203.7	245.4	20.5	68.1
МБ	Малые банки	103.5	123.4	128.9	4.5	24.6

Налог на прибыль (за 12 месяцев)

млрд. рублей

		01.04.2009	01.01.2010	01.04.2010	Изменение (%)	
					за 3 месяца	за 12 месяцев
БС	Банковский сектор	318.7	368.4	392.2	6.5	23.1

ЭФФЕКТИВНОСТЬ ДЕЯТЕЛЬНОСТИ

Доходы

млрд. рублей

	I квартал 2009 г.	IV квартал 2009 г.	I квартал 2010 г.	Изменение (%) относительно	
				IV квартала 2009 г.	I квартала 2009 г.
Процентные доходы	1 903.3	2 517.6	2 721.0	8.1	43.0
Комиссионные доходы	384.5	478.6	471.4	-1.5	22.6
Операционные доходы	24.4	90.2	35.9	-60.2	47.0
Изменение резерва	234.3	28.6	454.5	1 491.0	94.0
Прочие доходы	820.4	414.1	429.2	3.7	-47.7
ДОХОДЫ	3 367.0	3 529.1	4 112.1	16.5	22.1

Структура доходов

процентов

	I квартал 2009 г.	IV квартал 2009 г.	I квартал 2010 г.	Изменение относительно	
				IV квартала 2009 г.	I квартала 2009 г.
Процентные доходы	56.53	71.34	66.17	-5.17	9.64
Комиссионные доходы	11.42	13.56	11.46	-2.10	0.04
Операционные доходы	0.73	2.56	0.87	-1.68	0.15
Изменение резерва	6.96	0.81	11.05	10.24	4.09
Прочие доходы	24.37	11.73	10.44	-1.30	-13.93
ДОХОДЫ	100.00	100.00	100.00	0	0

ЭФФЕКТИВНОСТЬ ДЕЯТЕЛЬНОСТИ

Расходы

млрд. рублей

	I квартал 2009 г.	IV квартал 2009 г.	I квартал 2010 г.	Изменение (%) относительно	
				IV квартала 2009 г.	I квартала 2009 г.
Процентные расходы	1 375.1	1 585.6	1 605.1	1.2	16.7
Комиссионные расходы	53.1	98.8	76.9	-22.2	44.8
Операционные расходы	614.5	798.8	671.6	-15.9	9.3
Отчисления в резервы	458.7	365.0	894.7	145.1	95.1
Прочие расходы	527.8	361.2	432.4	19.7	-18.1
РАСХОДЫ	3 029.2	3 209.3	3 680.7	14.7	21.5

Структура расходов

процентов

	I квартал 2009 г.	IV квартал 2009 г.	I квартал 2010 г.	Изменение относительно	
				IV квартала 2009 г.	I квартала 2009 г.
Процентные расходы	45.40	49.40	43.61	-5.80	-1.79
Комиссионные расходы	1.75	3.08	2.09	-0.99	0.34
Операционные расходы	20.29	24.89	18.25	-6.64	-2.04
Отчисления в резервы	15.14	11.37	24.31	12.93	9.17
Прочие расходы	17.42	11.25	11.75	0.49	-5.67
РАСХОДЫ	100.00	100.00	100.00	0	0

ЭФФЕКТИВНОСТЬ ДЕЯТЕЛЬНОСТИ

Прибыль (до выплаты налогов)

млрд. рублей

		I квартал 2009 г.	IV квартал 2009 г.	I квартал 2010 г.	Изменение (%) относительно	
					IV квартала 2009 г.	I квартала 2009 г.
БС	Банковский сектор	447.7	405.2	566.5	39.8	26.5
ГБ	Государственные банки	206.6	233.4	255.7	9.6	23.8
ИБ	Иностранные банки	235.2	165.0	303.1	83.7	28.8
ЧБ	Частные банки	5.8	6.7	7.7	13.7	32.9
КБ	Крупные банки	327.8	295.4	390.7	32.3	19.2
СБ	Средние банки	65.1	69.7	115.4	65.6	77.2
МБ	Малые банки	54.7	40.0	60.3	50.7	10.3

Прибыль (после выплаты налогов)

млрд. рублей

		I квартал 2009 г.	IV квартал 2009 г.	I квартал 2010 г.	Изменение (%) относительно	
					IV квартала 2009 г.	I квартала 2009 г.
БС	Банковский сектор	337.8	319.8	431.4	34.9	27.7
ГБ	Государственные банки	149.5	174.9	183.5	5.0	22.8
ИБ	Иностранные банки	183.8	139.2	241.9	73.7	31.6
ЧБ	Частные банки	4.5	5.7	6.0	5.6	33.3
КБ	Крупные банки	243.7	234.0	290.1	24.0	19.0
СБ	Средние банки	50.7	50.9	92.5	81.7	82.3
МБ	Малые банки	43.4	34.9	48.8	39.8	12.7

ЭФФЕКТИВНОСТЬ ДЕЯТЕЛЬНОСТИ

Рентабельность активов ROA (до выплаты налогов)

процентов

		01.04.2009	01.01.2010	01.04.2010	Изменение (п.п.)	
					за 3 месяца	за 12 месяцев
БС	Банковский сектор	2.08	1.96	2.01	0.05	-0.07
ГБ	Государственные банки	1.51	1.22	1.25	0.04	-0.26
ИБ	Иностраннные банки	3.90	4.73	4.64	-0.10	0.74
ЧБ	Частные банки	3.30	1.85	2.04	0.18	-1.26
КБ	Крупные банки	1.81	1.68	1.69	0.01	-0.12
СБ	Средние банки	2.98	3.17	3.60	0.43	0.62
МБ	Малые банки	4.83	4.17	4.06	-0.11	-0.77

Рентабельность активов ROA (после выплаты налогов)

процентов

		01.04.2009	01.01.2010	01.04.2010	Изменение (п.п.)	
					за 3 месяца	за 12 месяцев
БС	Банковский сектор	1.53	1.47	1.51	0.04	-0.02
ГБ	Государственные банки	1.10	0.87	0.89	0.02	-0.21
ИБ	Иностраннные банки	2.91	3.67	3.63	-0.04	0.72
ЧБ	Частные банки	2.52	1.48	1.63	0.15	-0.89
КБ	Крупные банки	1.31	1.22	1.22	0.01	-0.09
СБ	Средние банки	2.33	2.54	2.89	0.35	0.56
МБ	Малые банки	3.65	3.41	3.40	-0.01	-0.25

ЭФФЕКТИВНОСТЬ ДЕЯТЕЛЬНОСТИ

Рентабельность капитала ROE (до выплаты налогов)

процентов

		01.04.2009	01.01.2010	01.04.2010	Изменение (п.п.)	
					за 3 месяца	за 12 месяцев
БС	Банковский сектор	13.78	11.93	12.39	0.47	-1.39
ГБ	Государственные банки	10.04	7.55	8.09	0.54	-1.95
ИБ	Иностранные банки	26.88	27.44	25.20	-2.23	-1.67
ЧБ	Частные банки	12.96	7.62	8.31	0.70	-4.65
КБ	Крупные банки	12.66	10.61	11.01	0.40	-1.65
СБ	Средние банки	20.00	19.91	20.75	0.84	0.75
МБ	Малые банки	16.27	14.64	13.84	-0.80	-2.43

Рентабельность капитала ROE (после выплаты налогов)

процентов

		01.04.2009	01.01.2010	01.04.2010	Изменение (п.п.)	
					за 3 месяца	за 12 месяцев
БС	Банковский сектор	10.16	8.90	9.30	0.39	-0.87
ГБ	Государственные банки	7.33	5.39	5.76	0.38	-1.56
ИБ	Иностранные банки	20.05	21.28	19.75	-1.53	-0.30
ЧБ	Частные банки	9.88	6.09	6.64	0.55	-3.24
КБ	Крупные банки	9.18	7.67	7.97	0.30	-1.21
СБ	Средние банки	15.66	15.95	16.66	0.71	0.99
МБ	Малые банки	12.29	11.99	11.60	-0.39	-0.69

ЭФФЕКТИВНОСТЬ ДЕЯТЕЛЬНОСТИ

Рентабельность банковских услуг (до выплаты налогов)

процентов

		01.04.2009	01.01.2010	01.04.2010	Изменение (п.п.)	
					за 3 месяца	за 12 месяцев
БС	Банковский сектор	14.78	12.72	13.03	0.31	-1.75
ГБ	Государственные банки	11.12	8.93	9.26	0.33	-1.86
ИБ	Иностранные банки	25.31	21.80	21.40	-0.41	-3.91
ЧБ	Частные банки	17.94	8.04	8.87	0.83	-9.07
КБ	Крупные банки	13.33	11.18	11.26	0.08	-2.07
СБ	Средние банки	19.66	19.48	21.45	1.96	1.78
МБ	Малые банки	23.39	20.23	20.24	0.01	-3.15

Рентабельность банковских услуг (после выплаты налогов)

процентов

		01.04.2009	01.01.2010	01.04.2010	Изменение (п.п.)	
					за 3 месяца	за 12 месяцев
БС	Банковский сектор	10.90	9.49	9.78	0.28	-1.12
ГБ	Государственные банки	8.12	6.38	6.60	0.22	-1.51
ИБ	Иностранные банки	18.88	16.91	16.77	-0.14	-2.11
ЧБ	Частные банки	13.68	6.43	7.08	0.66	-6.59
КБ	Крупные банки	9.67	8.08	8.15	0.07	-1.52
СБ	Средние банки	15.40	15.61	17.22	1.61	1.82
МБ	Малые банки	17.67	16.57	16.97	0.40	-0.70

ЭФФЕКТИВНОСТЬ ДЕЯТЕЛЬНОСТИ

Процентная маржа к валовому доходу

процентов

		01.04.2009	01.01.2010	01.04.2010	Изменение (п.п.)	
					за 3 месяца	за 12 месяцев
БС	Банковский сектор	32.10	39.23	44.36	5.13	12.26
ГБ	Государственные банки	34.10	45.30	51.06	5.76	16.96
ИБ	Иностранные банки	29.18	32.45	37.25	4.80	8.07
ЧБ	Частные банки	20.93	13.87	18.39	4.52	-2.54
КБ	Крупные банки	33.07	41.59	46.92	5.33	13.85
СБ	Средние банки	33.95	39.05	43.28	4.23	9.33
МБ	Малые банки	22.85	22.17	26.62	4.45	3.77

Непроцентные расходы к валовому доходу

процентов

		01.04.2009	01.01.2010	01.04.2010	Изменение (п.п.)	
					за 3 месяца	за 12 месяцев
БС	Банковский сектор	77.95	79.27	79.13	-0.14	1.18
ГБ	Государственные банки	81.08	82.59	82.07	-0.51	0.99
ИБ	Иностранные банки	71.67	73.72	74.56	0.84	2.89
ЧБ	Частные банки	80.28	90.32	89.51	-0.81	9.23
КБ	Крупные банки	78.55	80.11	80.19	0.08	1.64
СБ	Средние банки	75.62	75.15	74.08	-1.08	-1.55
МБ	Малые банки	76.73	78.98	79.16	0.18	2.43

ЭФФЕКТИВНОСТЬ ДЕЯТЕЛЬНОСТИ

Расходы на персонал к валовому доходу

процентов

		01.04.2009	01.01.2010	01.04.2010	Изменение (п.п.)	
					за 3 месяца	за 12 месяцев
БС	Банковский сектор	24.28	21.35	20.33	-1.02	-3.94
ГБ	Государственные банки	25.28	21.29	19.81	-1.47	-5.46
ИБ	Иностранные банки	21.92	21.82	21.31	-0.51	-0.61
ЧБ	Частные банки	25.99	17.43	17.62	0.19	-8.37
КБ	Крупные банки	24.08	20.77	19.59	-1.18	-4.49
СБ	Средние банки	22.71	23.89	22.92	-0.97	0.21
МБ	Малые банки	27.70	22.27	22.21	-0.06	-5.49

Прибыль к расходам на персонал

процентов

		01.04.2009	01.01.2010	01.04.2010	Изменение (п.п.)	
					за 3 месяца	за 12 месяцев
БС	Банковский сектор	85.95	91.40	97.30	5.90	11.35
ГБ	Государственные банки	67.40	70.74	78.59	7.85	11.19
ИБ	Иностранные банки	134.51	126.74	125.48	-1.25	-9.02
ЧБ	Частные банки	72.06	49.14	53.11	3.96	-18.95
КБ	Крупные банки	82.25	86.39	91.25	4.86	9.00
СБ	Средние банки	111.17	110.87	122.58	11.71	11.41
МБ	Малые банки	82.69	97.87	99.35	1.48	16.66

ЭФФЕКТИВНОСТЬ ДЕЯТЕЛЬНОСТИ

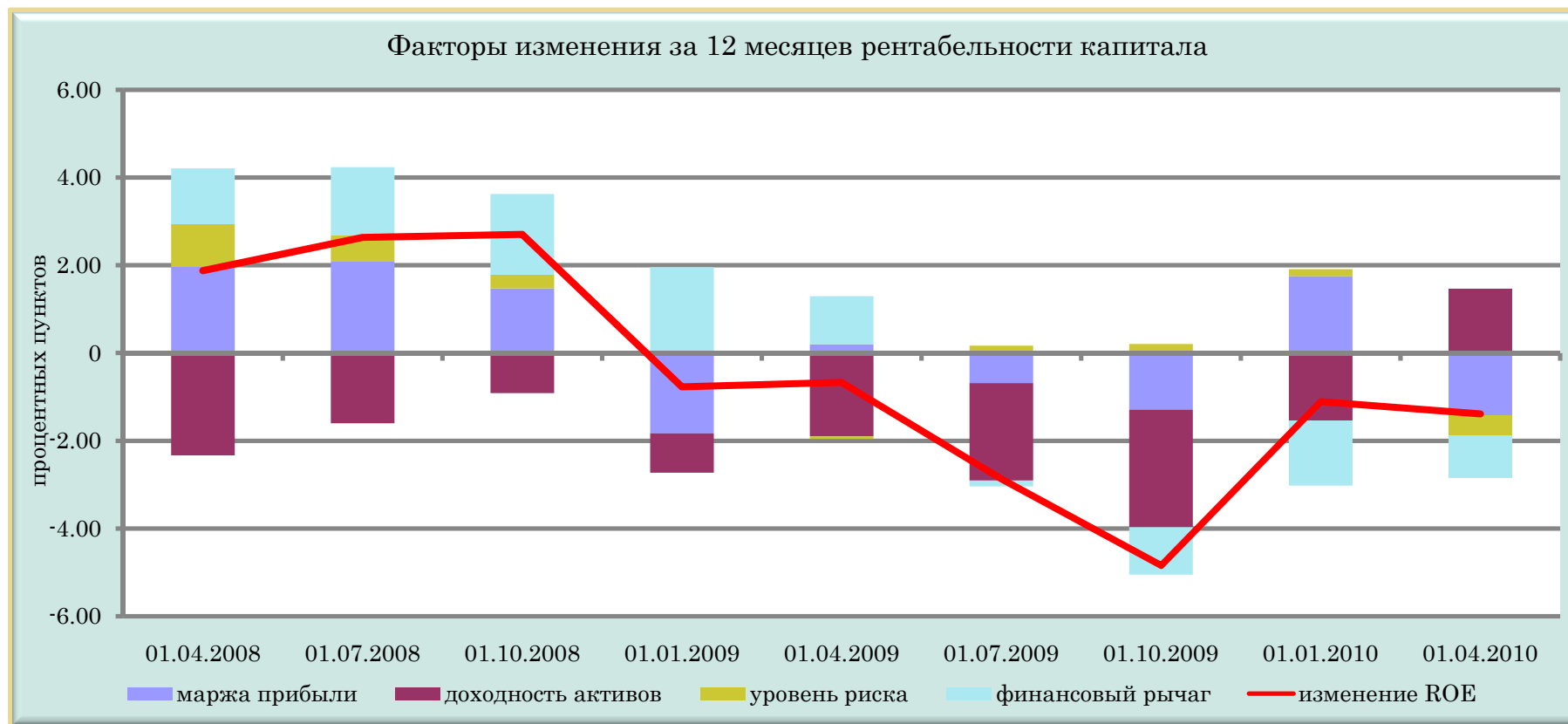

	01.04.2008	01.07.2008	01.10.2008	01.01.2009	01.04.2009	01.07.2009	01.10.2009	01.01.2010	01.04.2010
маржа прибыли	1.97	2.10	1.48	-1.83	0.20	-0.68	-1.29	1.75	-1.41
доходность активов	-2.33	-1.60	-0.92	-0.90	-1.90	-2.23	-2.68	-1.54	1.46
уровень риска	0.97	0.59	0.31	0.02	-0.06	0.17	0.21	0.16	-0.46
финансовый рычаг	1.28	1.55	1.84	1.94	1.09	-0.13	-1.08	-1.48	-0.98
изменение ROE	1.88	2.64	2.71	-0.77	-0.67	-2.87	-4.84	-1.10	-1.39

ДОСТАТОЧНОСТЬ КАПИТАЛА

Нормативный капитал

млрд. рублей

		01.04.2009	01.01.2010	01.04.2010	Изменение (%)	
					за 3 месяца	за 12 месяцев
БС	Банковский сектор	11 836.8	13 408.6	13 852.6	3.3	17.0
ГБ	Государственные банки	8 876.1	8 510.6	8 706.4	2.3	-1.9
ИБ	Иностранные банки	2 685.2	4 618.6	4 845.8	4.9	80.5
ЧБ	Частные банки	275.4	279.3	300.4	7.5	9.0
КБ	Крупные банки	9 441.5	9 913.1	10 118.0	2.1	7.2
СБ	Средние банки	1 336.5	2 094.2	2 165.8	3.4	62.1
МБ	Малые банки	1 058.8	1 401.3	1 568.8	11.9	48.2

Основной капитал

млрд. рублей

		01.04.2009	01.01.2010	01.04.2010	Изменение (%)	
					за 3 месяца	за 12 месяцев
БС	Банковский сектор	10 226.0	10 897.2	11 854.4	8.8	15.9
ГБ	Государственные банки	7 982.9	7 392.2	7 851.8	6.2	-1.6
ИБ	Иностранные банки	2 052.2	3 324.1	3 811.4	14.7	85.7
ЧБ	Частные банки	190.9	180.9	191.2	5.7	0.1
КБ	Крупные банки	8 375.8	8 337.2	8 946.7	7.3	6.8
СБ	Средние банки	1 003.4	1 572.9	1 734.2	10.3	72.8
МБ	Малые банки	846.7	987.1	1 173.5	18.9	38.6

ДОСТАТОЧНОСТЬ КАПИТАЛА

Доля основного капитала в нормативном капитале

процентов

		01.04.2009	01.01.2010	01.04.2010	Изменение (п.п.)	
					за 3 месяца	за 12 месяцев
БС	Банковский сектор	86.39	81.27	85.58	4.30	-0.82
ГБ	Государственные банки	89.94	86.86	90.18	3.33	0.25
ИБ	Иностранные банки	76.42	71.97	78.65	6.68	2.23
ЧБ	Частные банки	69.31	64.77	63.65	-1.11	-5.66
КБ	Крупные банки	88.71	84.10	88.42	4.32	-0.29
СБ	Средние банки	75.08	75.11	80.07	4.97	4.99
МБ	Малые банки	79.97	70.44	74.80	4.36	-5.17

Соотношение дополнительного и основного капиталов

процентов

		01.04.2009	01.01.2010	01.04.2010	Изменение (п.п.)	
					за 3 месяца	за 12 месяцев
БС	Банковский сектор	15.75	23.05	16.86	-6.19	1.10
ГБ	Государственные банки	11.19	15.13	10.88	-4.25	-0.31
ИБ	Иностранные банки	30.85	38.95	27.14	-11.80	-3.71
ЧБ	Частные банки	44.27	54.40	57.10	2.70	12.83
КБ	Крупные банки	12.72	18.90	13.09	-5.81	0.37
СБ	Средние банки	33.19	33.14	24.89	-8.26	-8.30
МБ	Малые банки	25.04	41.96	33.69	-8.28	8.64

ДОСТАТОЧНОСТЬ КАПИТАЛА

Активы и внебалансовые обязательства, взвешенные с учетом риска,
для расчета достаточности нормативного капитала

млрд. рублей

		01.04.2009	01.01.2010	01.04.2010	Изменение (%)	
					за 3 месяца	за 12 месяцев
БС	Банковский сектор	58 648.9	67 860.0	70 440.9	3.8	20.1
ГБ	Государственные банки	45 451.3	49 402.4	50 385.8	2.0	10.9
ИБ	Иностранные банки	12 340.3	17 648.4	19 161.0	8.6	55.3
ЧБ	Частные банки	857.3	809.2	894.0	10.5	4.3
КБ	Крупные банки	49 629.1	57 822.2	59 361.3	2.7	19.6
СБ	Средние банки	6 319.4	7 213.7	7 775.8	7.8	23.0
МБ	Малые банки	2 700.4	2 824.1	3 303.8	17.0	22.3

Активы и внебалансовые обязательства, взвешенные с учетом риска,
для расчета достаточности основного капитала

млрд. рублей

		01.04.2009	01.01.2010	01.04.2010	Изменение (%)	
					за 3 месяца	за 12 месяцев
БС	Банковский сектор	65 422.4	75 631.4	78 739.3	4.1	20.4
ГБ	Государственные банки	50 154.1	54 388.6	54 894.9	0.9	9.5
ИБ	Иностранные банки	14 231.2	20 250.2	22 752.6	12.4	59.9
ЧБ	Частные банки	1 037.1	992.5	1 091.8	10.0	5.3
КБ	Крупные банки	54 989.4	64 152.8	65 464.9	2.0	19.0
СБ	Средние банки	7 111.5	8 083.0	9 085.3	12.4	27.8
МБ	Малые банки	3 321.6	3 395.6	4 189.2	23.4	26.1

ДОСТАТОЧНОСТЬ КАПИТАЛА

Коэффициент достаточности нормативного капитала

процентов

		01.04.2009	01.01.2010	01.04.2010	Изменение (п.п.)	
					за 3 месяца	за 12 месяцев
БС	Банковский сектор	20.18	19.76	19.67	-0.09	-0.52
ГБ	Государственные банки	19.53	17.23	17.28	0.05	-2.25
ИБ	Иностранные банки	21.76	26.17	25.29	-0.88	3.53
ЧБ	Частные банки	32.13	34.52	33.60	-0.92	1.47
КБ	Крупные банки	19.02	17.14	17.04	-0.10	-1.98
СБ	Средние банки	21.15	29.03	27.85	-1.18	6.70
МБ	Малые банки	39.21	49.62	47.48	-2.14	8.27

Коэффициент достаточности основного капитала

процентов

		01.04.2009	01.01.2010	01.04.2010	Изменение (п.п.)	
					за 3 месяца	за 12 месяцев
БС	Банковский сектор	15.63	14.41	15.06	0.65	-0.58
ГБ	Государственные банки	15.92	13.59	14.30	0.71	-1.61
ИБ	Иностранные банки	14.42	16.42	16.75	0.34	2.33
ЧБ	Частные банки	18.41	18.23	17.51	-0.72	-0.90
КБ	Крупные банки	15.23	13.00	13.67	0.67	-1.57
СБ	Средние банки	14.11	19.46	19.09	-0.37	4.98
МБ	Малые банки	25.49	29.07	28.01	-1.06	2.52

ДОСТАТОЧНОСТЬ КАПИТАЛА

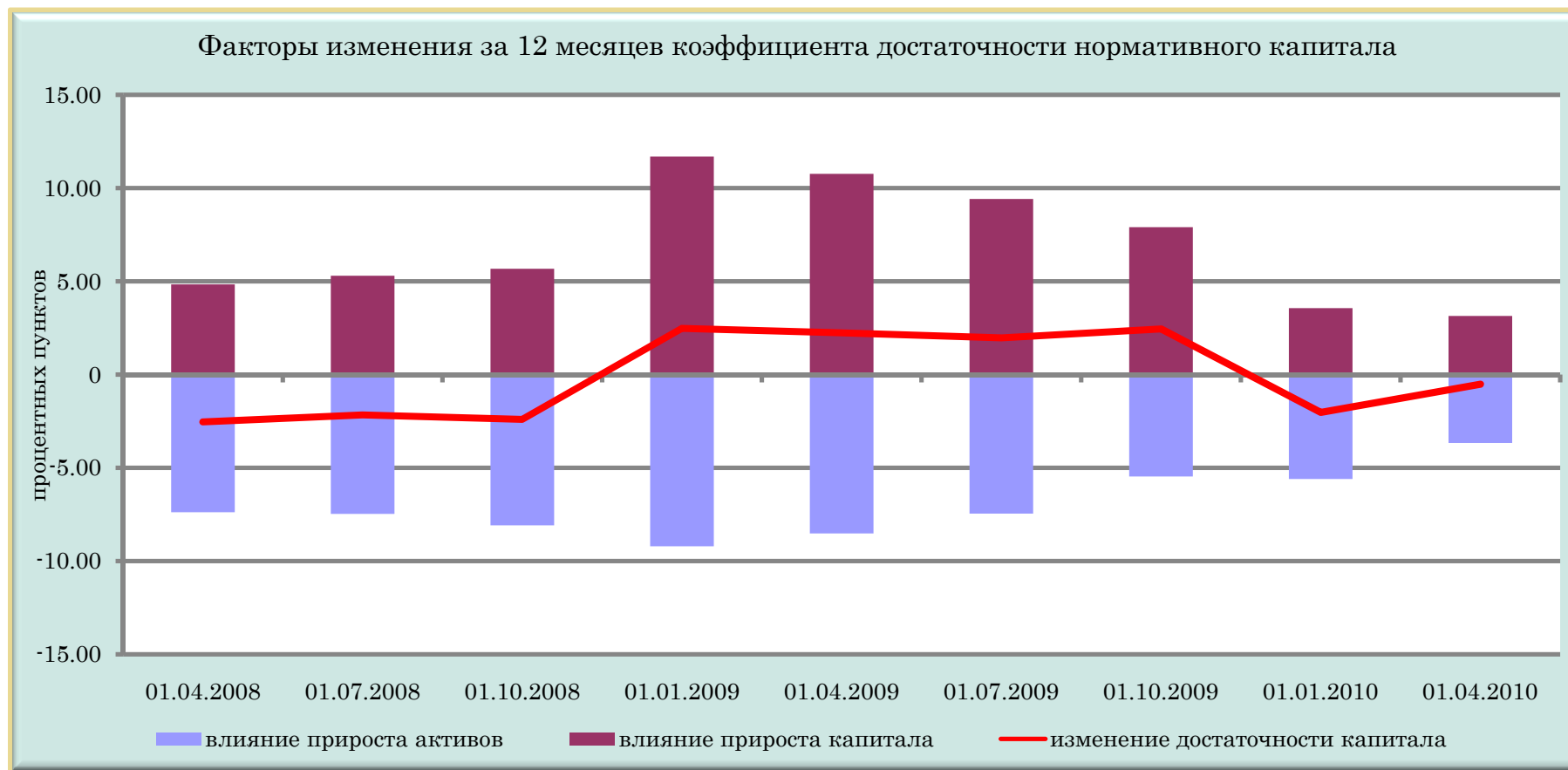

	01.04.2008	01.07.2008	01.10.2008	01.01.2009	01.04.2009	01.07.2009	01.10.2009	01.01.2010	01.04.2010
влияние прироста активов	-7.38	-7.48	-8.08	-9.21	-8.52	-7.45	-5.46	-5.60	-3.67
влияние прироста капитала	4.84	5.31	5.68	11.69	10.77	9.42	7.91	3.56	3.15
изменение достаточности капитала	-2.54	-2.17	-2.41	2.48	2.25	1.97	2.45	-2.03	-0.52

КРЕДИТНЫЙ РИСК

Активы, подверженные кредитному риску

млрд. рублей

		01.04.2009	01.01.2010	01.04.2010	Изменение (%)	
					за 3 месяца	за 12 месяцев
БС	Банковский сектор	57 320.4	71 089.2	74 270.9	4.5	29.6
ГБ	Государственные банки	44 813.6	53 309.9	55 750.4	4.6	24.4
ИБ	Иностранные банки	11 871.1	17 183.4	17 868.9	4.0	50.5
ЧБ	Частные банки	635.7	595.9	651.6	9.4	2.5
КБ	Крупные банки	48 932.5	61 170.8	63 803.1	4.3	30.4
СБ	Средние банки	6 076.5	7 352.1	7 761.0	5.6	27.7
МБ	Малые банки	2 311.4	2 566.3	2 706.8	5.5	17.1

Доля в активах

процентов

		01.04.2009	01.01.2010	01.04.2010	Изменение (п.п.)	
					за 3 месяца	за 12 месяцев
БС	Банковский сектор	82.45	84.38	85.95	1.57	3.50
ГБ	Государственные банки	84.07	87.33	88.38	1.05	4.31
ИБ	Иностранные банки	78.21	77.42	80.17	2.75	1.97
ЧБ	Частные банки	61.31	59.26	62.66	3.40	1.35
КБ	Крупные банки	83.80	86.42	87.86	1.45	4.07
СБ	Средние банки	78.55	75.82	78.93	3.11	0.39
МБ	Малые банки	68.15	68.20	68.32	0.12	0.17

КРЕДИТНЫЙ РИСК

Активы, подверженные кредитному риску, в белорусских рублях

млрд. рублей

		01.04.2009	01.01.2010	01.04.2010	Изменение (%)	
					за 3 месяца	за 12 месяцев
БС	Банковский сектор	36 025.0	48 204.0	50 786.6	5.4	41.0
ГБ	Государственные банки	32 468.3	41 242.7	43 109.3	4.5	32.8
ИБ	Иностранные банки	3 247.5	6 636.7	7 344.7	10.7	126.2
ЧБ	Частные банки	309.2	324.7	332.6	2.4	7.6
КБ	Крупные банки	33 499.6	44 381.0	46 620.4	5.0	39.2
СБ	Средние банки	1 477.5	2 463.4	2 791.8	13.3	89.0
МБ	Малые банки	1 047.9	1 359.6	1 374.4	1.1	31.2

Доля в активах, подверженных кредитному риску

процентов

		01.04.2009	01.01.2010	01.04.2010	Изменение (п.п.)	
					за 3 месяца	за 12 месяцев
БС	Банковский сектор	62.85	67.81	68.38	0.57	5.53
ГБ	Государственные банки	72.45	77.36	77.33	-0.04	4.87
ИБ	Иностранные банки	27.36	38.62	41.10	2.48	13.75
ЧБ	Частные банки	48.64	54.48	51.04	-3.44	2.40
КБ	Крупные банки	68.46	72.55	73.07	0.52	4.61
СБ	Средние банки	24.31	33.51	35.97	2.47	11.66
МБ	Малые банки	45.33	52.98	50.78	-2.20	5.44

КРЕДИТНЫЙ РИСК

Активы, подверженные кредитному риску, в иностранной валюте

млрд. рублей

		01.04.2009	01.01.2010	01.04.2010	Изменение (%)	
					за 3 месяца	за 12 месяцев
БС	Банковский сектор	21 295.4	22 885.2	23 484.3	2.6	10.3
ГБ	Государственные банки	12 345.3	12 067.2	12 641.1	4.8	2.4
ИБ	Иностранные банки	8 623.7	10 546.7	10 524.1	-0.2	22.0
ЧБ	Частные банки	326.5	271.2	319.0	17.6	-2.3
КБ	Крупные банки	15 432.8	16 789.7	17 182.7	2.3	11.3
СБ	Средние банки	4 599.0	4 888.7	4 969.1	1.6	8.0
МБ	Малые банки	1 263.5	1 206.7	1 332.4	10.4	5.4

В эквиваленте долларов США

млн. долларов США

		01.04.2009	01.01.2010	01.04.2010	Изменение (%)	
					за 3 месяца	за 12 месяцев
БС	Банковский сектор	7 506.3	7 993.4	7 885.9	-1.3	5.1
ГБ	Государственные банки	4 351.5	4 214.9	4 244.8	0.7	-2.5
ИБ	Иностранные банки	3 039.7	3 683.8	3 534.0	-4.1	16.3
ЧБ	Частные банки	115.1	94.7	107.1	13.1	-6.9
КБ	Крупные банки	5 439.8	5 864.4	5 769.9	-1.6	6.1
СБ	Средние банки	1 621.1	1 707.5	1 668.6	-2.3	2.9
МБ	Малые банки	445.4	421.5	447.4	6.1	0.5

Обменный курс белорусского рубля

	01.04.2009	01.01.2010	01.04.2010	Изменение (%)	
				за 3 месяца	за 12 месяцев
рублей за 1 доллар США	2 837	2 863	2 978	4.0	5.0

КРЕДИТНЫЙ РИСК

Активы, подверженные кредитному риску, предоставленные юридическим лицам (не банкам)

млрд. рублей

		01.04.2009	01.01.2010	01.04.2010	Изменение (%)	
					за 3 месяца	за 12 месяцев
БС	Банковский сектор	40 090.5	49 827.6	52 263.3	4.9	30.4
ГБ	Государственные банки	33 434.8	39 487.6	41 303.3	4.6	23.5
ИБ	Иностранные банки	6 320.6	10 031.1	10 624.1	5.9	68.1
ЧБ	Частные банки	335.1	308.9	335.9	8.7	0.2
КБ	Крупные банки	35 685.3	44 747.7	46 891.6	4.8	31.4
СБ	Средние банки	3 381.0	4 058.3	4 250.3	4.7	25.7
МБ	Малые банки	1 024.2	1 021.5	1 121.3	9.8	9.5

Доля в активах, подверженных кредитному риску

процентов

		01.04.2009	01.01.2010	01.04.2010	Изменение (п.п.)	
					за 3 месяца	за 12 месяцев
БС	Банковский сектор	69.94	70.09	70.37	0.28	0.43
ГБ	Государственные банки	74.61	74.07	74.09	0.01	-0.52
ИБ	Иностранные банки	53.24	58.38	59.46	1.08	6.21
ЧБ	Частные банки	52.72	51.83	51.54	-0.29	-1.18
КБ	Крупные банки	72.93	73.15	73.49	0.34	0.57
СБ	Средние банки	55.64	55.20	54.77	-0.43	-0.87
МБ	Малые банки	44.31	39.81	41.42	1.62	-2.89

КРЕДИТНЫЙ РИСК

Активы, подверженные кредитному риску, предоставленные юридическим лицам (не банкам) в белорусских рублях
млрд. рублей

		01.04.2009	01.01.2010	01.04.2010	Изменение (%)	
					за 3 месяца	за 12 месяцев
БС	Банковский сектор	25 369.6	33 063.1	34 881.3	5.5	37.5
ГБ	Государственные банки	23 310.2	29 120.1	30 330.3	4.2	30.1
ИБ	Иностранные банки	1 876.9	3 795.4	4 384.8	15.5	133.6
ЧБ	Частные банки	182.5	147.6	166.2	12.6	-8.9
КБ	Крупные банки	23 770.8	31 146.6	32 632.2	4.8	37.3
СБ	Средние банки	1 056.7	1 379.4	1 657.2	20.1	56.8
МБ	Малые банки	542.0	537.2	592.0	10.2	9.2

Доля в активах, подверженных кредитному риску, предоставленных юридическим лицам (не банкам)

процентов

		01.04.2009	01.01.2010	01.04.2010	Изменение (п.п.)	
					за 3 месяца	за 12 месяцев
БС	Банковский сектор	63.28	66.36	66.74	0.39	3.46
ГБ	Государственные банки	69.72	73.74	73.43	-0.31	3.71
ИБ	Иностранные банки	29.69	37.84	41.27	3.44	11.58
ЧБ	Частные банки	54.44	47.79	49.49	1.70	-4.95
КБ	Крупные банки	66.61	69.60	69.59	-0.01	2.98
СБ	Средние банки	31.25	33.99	38.99	5.00	7.73
МБ	Малые банки	52.92	52.59	52.79	0.21	-0.13

КРЕДИТНЫЙ РИСК

Активы, подверженные кредитному риску, предоставленные юридическим лицам (не банкам) в иностранной валюте
млрд. рублей

		01.04.2009	01.01.2010	01.04.2010	Изменение (%)	
					за 3 месяца	за 12 месяцев
БС	Банковский сектор	14 721.0	16 764.4	17 381.9	3.7	18.1
ГБ	Государственные банки	10 124.6	10 367.5	10 972.9	5.8	8.4
ИБ	Иностранные банки	4 443.7	6 235.7	6 239.3	0.1	40.4
ЧБ	Частные банки	152.7	161.3	169.6	5.2	11.1
КБ	Крупные банки	11 914.5	13 601.2	14 259.4	4.8	19.7
СБ	Средние банки	2 324.3	2 678.9	2 593.2	-3.2	11.6
МБ	Малые банки	482.2	484.3	529.3	9.3	9.8

В эквиваленте долларов США

млн. долларов США

		01.04.2009	01.01.2010	01.04.2010	Изменение (%)	
					за 3 месяца	за 12 месяцев
БС	Банковский сектор	5 188.9	5 855.5	5 836.8	-0.3	12.5
ГБ	Государственные банки	3 568.8	3 621.2	3 684.7	1.8	3.2
ИБ	Иностранные банки	1 566.3	2 178.0	2 095.1	-3.8	33.8
ЧБ	Частные банки	53.8	56.3	57.0	1.1	5.9
КБ	Крупные банки	4 199.7	4 750.7	4 788.3	0.8	14.0
СБ	Средние банки	819.3	935.7	870.8	-6.9	6.3
МБ	Малые банки	170.0	169.2	177.7	5.1	4.6

Обменный курс белорусского рубля

		01.04.2009	01.01.2010	01.04.2010	Изменение (%)	
					за 3 месяца	за 12 месяцев
рублей за 1 доллар США		2 837	2 863	2 978	4.0	5.0

КРЕДИТНЫЙ РИСК

Активы, подверженные кредитному риску, предоставленные физическим лицам

млрд. рублей

		01.04.2009	01.01.2010	01.04.2010	Изменение (%)	
					за 3 месяца	за 12 месяцев
БС	Банковский сектор	13 580.4	15 959.0	16 869.3	5.7	24.2
ГБ	Государственные банки	9 889.2	12 038.9	12 943.7	7.5	30.9
ИБ	Иностранные банки	3 533.1	3 765.8	3 757.6	-0.2	6.4
ЧБ	Частные банки	158.1	154.3	168.0	8.9	6.3
КБ	Крупные банки	11 124.4	13 552.6	14 456.6	6.7	30.0
СБ	Средние банки	1 810.3	1 707.9	1 701.4	-0.4	-6.0
МБ	Малые банки	645.7	698.5	711.3	1.8	10.2

Доля в активах, подверженных кредитному риску

процентов

		01.04.2009	01.01.2010	01.04.2010	Изменение (п.п.)	
					за 3 месяца	за 12 месяцев
БС	Банковский сектор	23.69	22.45	22.71	0.26	-0.98
ГБ	Государственные банки	22.07	22.58	23.22	0.63	1.15
ИБ	Иностранные банки	29.76	21.92	21.03	-0.89	-8.73
ЧБ	Частные банки	24.87	25.89	25.78	-0.11	0.91
КБ	Крупные банки	22.73	22.16	22.66	0.50	-0.08
СБ	Средние банки	29.79	23.23	21.92	-1.31	-7.87
МБ	Малые банки	27.94	27.22	26.28	-0.94	-1.66

КРЕДИТНЫЙ РИСК

Активы, подверженные кредитному риску, предоставленные физическим лицам в белорусских рублях

млрд. рублей

		01.04.2009	01.01.2010	01.04.2010	Изменение (%)	
					за 3 месяца	за 12 месяцев
БС	Банковский сектор	9 725.0	12 936.3	14 047.9	8.6	44.5
ГБ	Государственные банки	8 434.5	11 066.3	12 022.9	8.6	42.5
ИБ	Иностранные банки	1 188.8	1 765.1	1 900.2	7.7	59.8
ЧБ	Частные банки	101.7	105.0	124.8	18.9	22.7
КБ	Крупные банки	9 042.5	11 932.7	12 934.5	8.4	43.0
СБ	Средние банки	389.5	537.5	607.6	13.1	56.0
МБ	Малые банки	293.1	466.2	505.8	8.5	72.6

Доля в активах, подверженных кредитному риску, предоставленных физическим лицам

процентов

		01.04.2009	01.01.2010	01.04.2010	Изменение (п.п.)	
					за 3 месяца	за 12 месяцев
БС	Банковский сектор	71.61	81.06	83.28	2.22	11.66
ГБ	Государственные банки	85.29	91.92	92.89	0.97	7.60
ИБ	Иностранные банки	33.65	46.87	50.57	3.70	16.92
ЧБ	Частные банки	64.31	68.05	74.29	6.24	9.98
КБ	Крупные банки	81.28	88.05	89.47	1.42	8.19
СБ	Средние банки	21.52	31.47	35.71	4.24	14.20
МБ	Малые банки	45.39	66.74	71.11	4.37	25.72

КРЕДИТНЫЙ РИСК

Активы, подверженные кредитному риску, предоставленные физическим лицам в иностранной валюте

млрд. рублей

		01.04.2009	01.01.2010	01.04.2010	Изменение (%)	
					за 3 месяца	за 12 месяцев
БС	Банковский сектор	3 855.4	3 022.7	2 821.3	-6.7	-26.8
ГБ	Государственные банки	1 454.7	972.7	920.8	-5.3	-36.7
ИБ	Иностранные банки	2 344.3	2 000.7	1 857.4	-7.2	-20.8
ЧБ	Частные банки	56.4	49.3	43.2	-12.4	-23.5
КБ	Крупные банки	2 082.0	1 619.9	1 522.1	-6.0	-26.9
СБ	Средние банки	1 420.8	1 170.4	1 093.8	-6.5	-23.0
МБ	Малые банки	352.6	232.4	205.5	-11.6	-41.7

В эквиваленте долларов США

млн. долларов США

		01.04.2009	01.01.2010	01.04.2010	Изменение (%)	
					за 3 месяца	за 12 месяцев
БС	Банковский сектор	1 359.0	1 055.8	947.4	-10.3	-30.3
ГБ	Государственные банки	512.8	339.7	309.2	-9.0	-39.7
ИБ	Иностранные банки	826.3	698.8	623.7	-10.7	-24.5
ЧБ	Частные банки	19.9	17.2	14.5	-15.7	-27.1
КБ	Крупные банки	733.9	565.8	511.1	-9.7	-30.4
СБ	Средние банки	500.8	408.8	367.3	-10.2	-26.7
МБ	Малые банки	124.3	81.2	69.0	-15.0	-44.5

Обменный курс белорусского рубля

	01.04.2009	01.01.2010	01.04.2010	Изменение (%)	
				за 3 месяца	за 12 месяцев
рублей за 1 доллар США	2 837	2 863	2 978	4.0	5.0

КРЕДИТНЫЙ РИСК

Активы, подверженные кредитному риску, предоставленные банкам

млрд. рублей

		01.04.2009	01.01.2010	01.04.2010	Изменение (%)	
					за 3 месяца	за 12 месяцев
БС	Банковский сектор	3 649.5	5 302.6	5 138.3	-3.1	40.8
ГБ	Государственные банки	1 489.6	1 783.4	1 503.4	-15.7	0.9
ИБ	Иностранные банки	2 017.4	3 386.5	3 487.1	3.0	72.9
ЧБ	Частные банки	142.5	132.7	147.8	11.3	3.7
КБ	Крупные банки	2 122.8	2 870.4	2 454.9	-14.5	15.6
СБ	Средние банки	885.2	1 585.9	1 809.2	14.1	104.4
МБ	Малые банки	641.5	846.3	874.2	3.3	36.3

Доля в активах, подверженных кредитному риску

процентов

		01.04.2009	01.01.2010	01.04.2010	Изменение (п.п.)	
					за 3 месяца	за 12 месяцев
БС	Банковский сектор	6.37	7.46	6.92	-0.54	0.55
ГБ	Государственные банки	3.32	3.35	2.70	-0.65	-0.63
ИБ	Иностранные банки	16.99	19.71	19.52	-0.19	2.52
ЧБ	Частные банки	22.41	22.28	22.68	0.40	0.27
КБ	Крупные банки	4.34	4.69	3.85	-0.84	-0.49
СБ	Средние банки	14.57	21.57	23.31	1.74	8.74
МБ	Малые банки	27.75	32.98	32.30	-0.68	4.54

КРЕДИТНЫЙ РИСК

Активы, подверженные кредитному риску, предоставленные банкам в белорусских рублях

млрд. рублей

		01.04.2009	01.01.2010	01.04.2010	Изменение (%)	
					за 3 месяца	за 12 месяцев
БС	Банковский сектор	930.4	2 204.6	1 857.4	-15.7	99.6
ГБ	Государственные банки	723.6	1 056.3	756.1	-28.4	4.5
ИБ	Иностранные банки	181.7	1 076.2	1 059.7	-1.5	483.1
ЧБ	Частные банки	25.1	72.1	41.6	-42.3	65.7
КБ	Крупные банки	686.3	1 301.7	1 053.6	-19.1	53.5
СБ	Средние банки	31.3	546.6	527.1	-3.6	1 585.1
МБ	Малые банки	212.8	356.2	276.6	-22.3	30.0

Доля в активах, подверженных кредитному риску, предоставленных банкам

процентов

		01.04.2009	01.01.2010	01.04.2010	Изменение (п.п.)	
					за 3 месяца	за 12 месяцев
БС	Банковский сектор	25.49	41.58	36.15	-5.43	10.65
ГБ	Государственные банки	48.57	59.23	50.29	-8.94	1.72
ИБ	Иностранные банки	9.01	31.78	30.39	-1.39	21.38
ЧБ	Частные банки	17.61	54.30	28.13	-26.17	10.52
КБ	Крупные банки	32.33	45.35	42.92	-2.43	10.59
СБ	Средние банки	3.53	34.46	29.13	-5.33	25.60
МБ	Малые банки	33.17	42.10	31.64	-10.45	-1.53

КРЕДИТНЫЙ РИСК

Активы, подверженные кредитному риску, предоставленные банкам в иностранной валюте

млрд. рублей

		01.04.2009	01.01.2010	01.04.2010	Изменение (%)	
					за 3 месяца	за 12 месяцев
БС	Банковский сектор	2 719.1	3 098.0	3 281.0	5.9	20.7
ГБ	Государственные банки	766.0	727.1	747.4	2.8	-2.4
ИБ	Иностранные банки	1 835.7	2 310.3	2 427.4	5.1	32.2
ЧБ	Частные банки	117.4	60.7	106.2	75.1	-9.5
КБ	Крупные банки	1 436.4	1 568.7	1 401.2	-10.7	-2.4
СБ	Средние банки	854.0	1 039.3	1 282.2	23.4	50.1
МБ	Малые банки	428.7	490.0	597.6	21.9	39.4

В эквиваленте долларов США

млн. долларов США

		01.04.2009	01.01.2010	01.04.2010	Изменение (%)	
					за 3 месяца	за 12 месяцев
БС	Банковский сектор	958.4	1 082.1	1 101.7	1.8	15.0
ГБ	Государственные банки	270.0	254.0	251.0	-1.2	-7.1
ИБ	Иностранные банки	647.0	806.9	815.1	1.0	26.0
ЧБ	Частные банки	41.4	21.2	35.7	68.3	-13.8
КБ	Крупные банки	506.3	547.9	470.5	-14.1	-7.1
СБ	Средние банки	301.0	363.0	430.5	18.6	43.0
МБ	Малые банки	151.1	171.2	200.7	17.2	32.8

Обменный курс белорусского рубля

	01.04.2009	01.01.2010	01.04.2010	Изменение (%)	
				за 3 месяца	за 12 месяцев
рублей за 1 доллар США	2 837	2 863	2 978	4.0	5.0

КРЕДИТНЫЙ РИСК

Проблемные активы

млрд. рублей

		01.04.2009	01.01.2010	01.04.2010	Изменение (%)	
					за 3 месяца	за 12 месяцев
БС	Банковский сектор	1 275.9	3 013.7	3 681.7	22.2	188.6
ГБ	Государственные банки	935.0	2 376.4	3 027.8	27.4	223.8
ИБ	Иностранные банки	308.0	588.5	620.7	5.5	101.5
ЧБ	Частные банки	32.8	48.9	33.2	-32.1	1.0
КБ	Крупные банки	1 060.8	2 646.2	3 311.5	25.1	212.2
СБ	Средние банки	141.6	253.6	279.6	10.2	97.4
МБ	Малые банки	73.5	113.9	90.7	-20.4	23.4

Доля в активах, подверженных кредитному риску

процентов

		01.04.2009	01.01.2010	01.04.2010	Изменение (п.п.)	
					за 3 месяца	за 12 месяцев
БС	Банковский сектор	2.23	4.24	4.96	0.72	2.73
ГБ	Государственные банки	2.09	4.46	5.43	0.97	3.34
ИБ	Иностранные банки	2.59	3.42	3.47	0.05	0.88
ЧБ	Частные банки	5.17	8.20	5.09	-3.11	-0.07
КБ	Крупные банки	2.17	4.33	5.19	0.86	3.02
СБ	Средние банки	2.33	3.45	3.60	0.15	1.27
МБ	Малые банки	3.18	4.44	3.35	-1.09	0.17

Активы II классификационной группы

млрд. рублей

		01.04.2009	01.01.2010	01.04.2010	Изменение (%)	
					за 3 месяца	за 12 месяцев
БС	Банковский сектор	1 962.0	1 728.4	2 645.3	53.0	34.8

КРЕДИТНЫЙ РИСК

Проблемные активы в белорусских рублях

млрд. рублей

		01.04.2009	01.01.2010	01.04.2010	Изменение (%)	
					за 3 месяца	за 12 месяцев
БС	Банковский сектор	848.0	2 336.1	2 882.3	23.4	239.9
ГБ	Государственные банки	727.5	2 048.7	2 641.2	28.9	263.0
ИБ	Иностранные банки	101.7	256.1	221.1	-13.7	117.4
ЧБ	Частные банки	18.8	31.3	20.0	-36.2	6.4
КБ	Крупные банки	781.7	2 165.2	2 776.6	28.2	255.2
СБ	Средние банки	36.0	117.4	63.6	-45.8	77.0
МБ	Малые банки	30.4	53.5	42.0	-21.4	38.3

Доля в активах, подверженных кредитному риску, в белорусских рублях

процентов

		01.04.2009	01.01.2010	01.04.2010	Изменение (п.п.)	
					за 3 месяца	за 12 месяцев
БС	Банковский сектор	2.35	4.85	5.68	0.83	3.32
ГБ	Государственные банки	2.24	4.97	6.13	1.16	3.89
ИБ	Иностранные банки	3.13	3.86	3.01	-0.85	-0.12
ЧБ	Частные банки	6.07	9.65	6.01	-3.64	-0.07
КБ	Крупные банки	2.33	4.88	5.96	1.08	3.62
СБ	Средние банки	2.43	4.77	2.28	-2.49	-0.15
МБ	Малые банки	2.90	3.93	3.06	-0.88	0.16

Активы II классификационной группы в белорусских рублях

млрд. рублей

		01.04.2009	01.01.2010	01.04.2010	Изменение (%)	
					за 3 месяца	за 12 месяцев
БС	Банковский сектор	1 400.4	1 119.3	1 708.6	52.6	22.0

КРЕДИТНЫЙ РИСК

Проблемные активы в иностранной валюте

млрд. рублей

		01.04.2009	01.01.2010	01.04.2010	Изменение (%)	
					за 3 месяца	за 12 месяцев
БС	Банковский сектор	427.9	677.6	799.5	18.0	86.8
ГБ	Государственные банки	207.5	327.7	386.6	18.0	86.3
ИБ	Иностранные банки	206.3	332.4	399.7	20.2	93.8
ЧБ	Частные банки	14.1	17.6	13.2	-24.7	-6.1
КБ	Крупные банки	279.1	481.0	534.9	11.2	91.7
СБ	Средние банки	105.7	136.2	215.9	58.5	104.3
МБ	Малые банки	43.1	60.4	48.7	-19.5	12.9

Доля в активах, подверженных кредитному риску, в иностранной валюте

процентов

		01.04.2009	01.01.2010	01.04.2010	Изменение (п.п.)	
					за 3 месяца	за 12 месяцев
БС	Банковский сектор	2.01	2.96	3.40	0.44	1.40
ГБ	Государственные банки	1.68	2.72	3.06	0.34	1.38
ИБ	Иностранные банки	2.39	3.15	3.80	0.65	1.41
ЧБ	Частные банки	4.31	6.47	4.14	-2.33	-0.17
КБ	Крупные банки	1.81	2.87	3.11	0.25	1.30
СБ	Средние банки	2.30	2.79	4.35	1.56	2.05
МБ	Малые банки	3.41	5.01	3.65	-1.35	0.24

Активы II классификационной группы в иностранной валюте

млрд. рублей

		01.04.2009	01.01.2010	01.04.2010	Изменение (%)	
					за 3 месяца	за 12 месяцев
БС	Банковский сектор	561.5	609.1	936.7	53.8	66.8

КРЕДИТНЫЙ РИСК

Проблемные активы, предоставленные юридическим лицам (не банкам)

млрд. рублей

		01.04.2009	01.01.2010	01.04.2010	Изменение (%)	
					за 3 месяца	за 12 месяцев
БС	Банковский сектор	1 087.7	2 792.4	3 477.1	24.5	219.7
ГБ	Государственные банки	894.8	2 357.8	3 009.6	27.6	236.3
ИБ	Иностранные банки	166.2	404.9	450.2	11.2	170.9
ЧБ	Частные банки	26.7	29.6	17.4	-41.4	-35.1
КБ	Крупные банки	957.8	2 581.0	3 247.4	25.8	239.1
СБ	Средние банки	80.0	138.7	175.3	26.5	119.3
МБ	Малые банки	49.9	72.7	54.3	-25.3	8.8

Доля в активах, подверженных кредитному риску, предоставленных юридическим лицам (не банкам)

процентов

		01.04.2009	01.01.2010	01.04.2010	Изменение (п.п.)	
					за 3 месяца	за 12 месяцев
БС	Банковский сектор	2.71	5.60	6.65	1.05	3.94
ГБ	Государственные банки	2.68	5.97	7.29	1.32	4.61
ИБ	Иностранные банки	2.63	4.04	4.24	0.20	1.61
ЧБ	Частные банки	7.98	9.59	5.17	-4.42	-2.81
КБ	Крупные банки	2.68	5.77	6.93	1.16	4.24
СБ	Средние банки	2.37	3.42	4.13	0.71	1.76
МБ	Малые банки	4.88	7.12	4.85	-2.27	-0.03

Активы II классификационной группы, предоставленные юридическим лицам (не банкам)

млрд. рублей

		01.04.2009	01.01.2010	01.04.2010	Изменение (%)	
					за 3 месяца	за 12 месяцев
БС	Банковский сектор	1 939.8	1 706.7	2 623.0	53.7	35.2

КРЕДИТНЫЙ РИСК

Проблемные активы, предоставленные юридическим лицам (не банкам) в белорусских рублях

млрд. рублей

		01.04.2009	01.01.2010	01.04.2010	Изменение (%)	
					за 3 месяца	за 12 месяцев
БС	Банковский сектор	790.2	2 212.2	2 821.3	27.5	257.0
ГБ	Государственные банки	720.9	2 037.8	2 630.5	29.1	264.9
ИБ	Иностранные банки	55.0	154.1	178.0	15.5	224.0
ЧБ	Частные банки	14.3	20.3	12.7	-37.3	-11.1
КБ	Крупные банки	742.5	2 130.8	2 743.9	28.8	269.5
СБ	Средние банки	27.8	47.2	49.4	4.7	77.4
МБ	Малые банки	19.8	34.2	28.0	-18.2	41.6

Доля в активах, подверженных кредитному риску, предоставленных юридическим лицам (не банкам) в белорусских рублях

процентов

		01.04.2009	01.01.2010	01.04.2010	Изменение (п.п.)	
					за 3 месяца	за 12 месяцев
БС	Банковский сектор	3.11	6.69	8.09	1.40	4.97
ГБ	Государственные банки	3.09	7.00	8.67	1.68	5.58
ИБ	Иностранные банки	2.93	4.06	4.06	0.00	1.13
ЧБ	Частные банки	7.84	13.73	7.65	-6.08	-0.19
КБ	Крупные банки	3.12	6.84	8.41	1.57	5.28
СБ	Средние банки	2.64	3.42	2.98	-0.44	0.35
МБ	Малые банки	3.65	6.37	4.73	-1.64	1.08

Активы II классификационной группы, предоставленные юридическим лицам (не банкам) в белорусских рублях

млрд. рублей

		01.04.2009	01.01.2010	01.04.2010	Изменение (%)	
					за 3 месяца	за 12 месяцев
БС	Банковский сектор	1 399.5	1 117.0	1 705.4	52.7	21.9

КРЕДИТНЫЙ РИСК

Проблемные активы, предоставленные юридическим лицам (не банкам) в иностранной валюте

млрд. рублей

		01.04.2009	01.01.2010	01.04.2010	Изменение (%)	
					за 3 месяца	за 12 месяцев
БС	Банковский сектор	297.5	580.2	655.8	13.0	120.4
ГБ	Государственные банки	173.9	320.0	379.0	18.4	118.0
ИБ	Иностранные банки	111.2	250.8	272.2	8.5	144.7
ЧБ	Частные банки	12.4	9.4	4.6	-50.3	-62.6
КБ	Крупные банки	215.3	450.3	503.6	11.8	133.9
СБ	Средние банки	52.1	91.5	125.9	37.6	141.6
МБ	Малые банки	30.2	38.5	26.3	-31.5	-12.6

Доля в активах, подверженных кредитному риску, предоставленных юридическим лицам (не банкам) в иностранной валюте

процентов

		01.04.2009	01.01.2010	01.04.2010	Изменение (п.п.)	
					за 3 месяца	за 12 месяцев
БС	Банковский сектор	2.02	3.46	3.77	0.31	1.75
ГБ	Государственные банки	1.72	3.09	3.45	0.37	1.74
ИБ	Иностранные банки	2.50	4.02	4.36	0.34	1.86
ЧБ	Частные банки	8.15	5.81	2.74	-3.07	-5.41
КБ	Крупные банки	1.81	3.31	3.53	0.22	1.72
СБ	Средние банки	2.24	3.42	4.86	1.44	2.61
МБ	Малые банки	6.25	7.94	4.98	-2.97	-1.28

Активы II классификационной группы, предоставленные юридическим лицам (не банкам) в иностранной валюте

млрд. рублей

		01.04.2009	01.01.2010	01.04.2010	Изменение (%)	
					за 3 месяца	за 12 месяцев
БС	Банковский сектор	540.3	589.7	917.6	55.6	69.8

КРЕДИТНЫЙ РИСК

Проблемные активы, предоставленные физическим лицам

млрд. рублей

		01.04.2009	01.01.2010	01.04.2010	Изменение (%)	
					за 3 месяца	за 12 месяцев
БС	Банковский сектор	121.7	158.5	162.0	2.2	33.1
ГБ	Государственные банки	10.4	18.2	17.9	-1.7	72.6
ИБ	Иностранные банки	105.2	121.1	130.3	7.6	23.9
ЧБ	Частные банки	6.1	19.2	13.8	-28.2	126.5
КБ	Крупные банки	73.0	65.2	62.7	-3.7	-14.1
СБ	Средние банки	31.1	52.7	68.0	29.0	118.4
МБ	Малые банки	17.5	40.6	31.3	-23.0	78.9

Доля в активах, подверженных кредитному риску, предоставленных физическим лицам

процентов

		01.04.2009	01.01.2010	01.04.2010	Изменение (п.п.)	
					за 3 месяца	за 12 месяцев
БС	Банковский сектор	0.90	0.99	0.96	-0.03	0.06
ГБ	Государственные банки	0.10	0.15	0.14	-0.01	0.03
ИБ	Иностранные банки	2.98	3.22	3.47	0.25	0.49
ЧБ	Частные банки	3.85	12.45	8.21	-4.24	4.36
КБ	Крупные банки	0.66	0.48	0.43	-0.05	-0.22
СБ	Средние банки	1.72	3.09	4.00	0.91	2.28
МБ	Малые банки	2.71	5.81	4.40	-1.42	1.69

Активы II классификационной группы, предоставленные физическим лицам

млрд. рублей

		01.04.2009	01.01.2010	01.04.2010	Изменение (%)	
					за 3 месяца	за 12 месяцев
БС	Банковский сектор	22.0	21.8	22.3	2.4	1.3

КРЕДИТНЫЙ РИСК

Проблемные активы, предоставленные физическим лицам в белорусских рублях

млрд. рублей

		01.04.2009	01.01.2010	01.04.2010	Изменение (%)	
					за 3 месяца	за 12 месяцев
БС	Банковский сектор	57.8	63.9	61.0	-4.6	5.4
ГБ	Государственные банки	6.6	10.9	10.6	-2.0	61.4
ИБ	Иностранные банки	46.8	42.0	43.1	2.5	-7.9
ЧБ	Частные банки	4.5	11.1	7.3	-34.3	62.5
КБ	Крупные банки	39.1	34.4	32.7	-4.9	-16.4
СБ	Средние банки	8.1	10.3	14.2	38.9	75.5
МБ	Малые банки	10.6	19.3	14.0	-27.2	32.3

Доля в активах, подверженных кредитному риску, предоставленных физическим лицам в белорусских рублях

процентов

		01.04.2009	01.01.2010	01.04.2010	Изменение (п.п.)	
					за 3 месяца	за 12 месяцев
БС	Банковский сектор	0.59	0.49	0.43	-0.06	-0.16
ГБ	Государственные банки	0.08	0.10	0.09	-0.01	0.01
ИБ	Иностранные банки	3.93	2.38	2.27	-0.11	-1.67
ЧБ	Частные банки	4.40	10.53	5.82	-4.71	1.42
КБ	Крупные банки	0.43	0.29	0.25	-0.04	-0.18
СБ	Средние банки	2.08	1.91	2.34	0.44	0.26
МБ	Малые банки	3.62	4.13	2.77	-1.36	-0.85

Активы II классификационной группы, предоставленные физическим лицам в белорусских рублях

млрд. рублей

		01.04.2009	01.01.2010	01.04.2010	Изменение (%)	
					за 3 месяца	за 12 месяцев
БС	Банковский сектор	1.0	2.3	3.2	37.8	224.1

КРЕДИТНЫЙ РИСК

Проблемные активы, предоставленные физическим лицам в иностранной валюте

млрд. рублей

		01.04.2009	01.01.2010	01.04.2010	Изменение (%)	
					за 3 месяца	за 12 месяцев
БС	Банковский сектор	63.8	94.6	101.0	6.8	58.3
ГБ	Государственные банки	3.8	7.3	7.3	-1.3	92.1
ИБ	Иностранные банки	58.4	79.1	87.2	10.3	49.3
ЧБ	Частные банки	1.6	8.2	6.5	-19.8	303.2
КБ	Крупные банки	33.9	30.8	30.0	-2.4	-11.5
СБ	Средние банки	23.0	42.5	53.8	26.6	133.5
МБ	Малые банки	6.9	21.3	17.2	-19.2	150.7

Доля в активах, подверженных кредитному риску, предоставленных физическим лицам в иностранной валюте

процентов

		01.04.2009	01.01.2010	01.04.2010	Изменение (п.п.)	
					за 3 месяца	за 12 месяцев
БС	Банковский сектор	1.66	3.13	3.58	0.45	1.93
ГБ	Государственные банки	0.26	0.76	0.79	0.03	0.53
ИБ	Иностранные банки	2.49	3.95	4.70	0.74	2.20
ЧБ	Частные банки	2.87	16.54	15.12	-1.41	12.25
КБ	Крупные банки	1.63	1.90	1.97	0.07	0.34
СБ	Средние банки	1.62	3.63	4.92	1.29	3.29
МБ	Малые банки	1.95	9.19	8.39	-0.80	6.44

Активы II классификационной группы, предоставленные физическим лицам в иностранной валюте

млрд. рублей

		01.04.2009	01.01.2010	01.04.2010	Изменение (%)	
					за 3 месяца	за 12 месяцев
БС	Банковский сектор	21.0	19.4	19.1	-1.8	-9.2

КРЕДИТНЫЙ РИСК

Проблемные активы, предоставленные банкам

млрд. рублей

		01.04.2009	01.01.2010	01.04.2010	Изменение (%)	
					за 3 месяца	за 12 месяцев
БС	Банковский сектор	66.5	62.8	42.6	-32.2	-35.9
ГБ	Государственные банки	29.9	0.3	0.4	7.1	-98.8
ИБ	Иностранные банки	36.6	62.4	40.2	-35.6	9.9
ЧБ	Частные банки	0.0	0.0	2.0	5 127.3	12 985.2
КБ	Крупные банки	29.9	0.0	1.3	15 450.6	-95.6
СБ	Средние банки	30.5	62.2	36.2	-41.8	18.7
МБ	Малые банки	6.1	0.6	5.1	754.7	-16.5

Доля в активах, подверженных кредитному риску, предоставленных банкам

процентов

		01.04.2009	01.01.2010	01.04.2010	Изменение (п.п.)	
					за 3 месяца	за 12 месяцев
БС	Банковский сектор	1.82	1.18	0.83	-0.36	-0.99
ГБ	Государственные банки	2.01	0.02	0.02	0.01	-1.98
ИБ	Иностранные банки	1.81	1.84	1.15	-0.69	-0.66
ЧБ	Частные банки	0.01	0.03	1.37	1.34	1.36
КБ	Крупные банки	1.41	0.00	0.05	0.05	-1.36
СБ	Средние банки	3.45	3.92	2.00	-1.92	-1.45
МБ	Малые банки	0.95	0.07	0.58	0.51	-0.37

Активы II классификационной группы, предоставленные банкам

млрд. рублей

		01.04.2009	01.01.2010	01.04.2010	Изменение (%)	
					за 3 месяца	за 12 месяцев
БС	Банковский сектор	0.2	0.0	0	-100.0	-100.0

КРЕДИТНЫЙ РИСК

Проблемные активы, предоставленные банкам в белорусских рублях

млрд. рублей

		01.04.2009	01.01.2010	01.04.2010	Изменение (%)	
					за 3 месяца	за 12 месяцев
БС	Банковский сектор	0	60.0	0	-100.0	-
ГБ	Государственные банки	0	0	0	-	-
ИБ	Иностранные банки	0	60.0	0	-100.0	-
ЧБ	Частные банки	0	0	0	-	-
КБ	Крупные банки	0	0	0	-	-
СБ	Средние банки	0	60.0	0	-100.0	-
МБ	Малые банки	0	0	0	-	-

Доля в активах, подверженных кредитному риску, предоставленных банкам в белорусских рублях

процентов

		01.04.2009	01.01.2010	01.04.2010	Изменение (п.п.)	
					за 3 месяца	за 12 месяцев
БС	Банковский сектор	0	2.72	0	-2.72	0
ГБ	Государственные банки	0	0	0	0	0
ИБ	Иностранные банки	0	5.58	0	-5.58	0
ЧБ	Частные банки	0	0	0	0	0
КБ	Крупные банки	0	0	0	0	0
СБ	Средние банки	0	10.98	0	-10.98	0
МБ	Малые банки	0	0	0	0	0

Активы II классификационной группы, предоставленные банкам в белорусских рублях

млрд. рублей

		01.04.2009	01.01.2010	01.04.2010	Изменение (%)	
					за 3 месяца	за 12 месяцев
БС	Банковский сектор	0	0	0	-	-

КРЕДИТНЫЙ РИСК

Проблемные активы, предоставленные банкам в иностранной валюте

млрд. рублей

		01.04.2009	01.01.2010	01.04.2010	Изменение (%)	
					за 3 месяца	за 12 месяцев
БС	Банковский сектор	66.5	2.8	42.6	1 406.2	-35.9
ГБ	Государственные банки	29.9	0.3	0.4	7.1	-98.8
ИБ	Иностранные банки	36.6	2.4	40.2	1 542.2	9.9
ЧБ	Частные банки	0.0	0.0	2.0	5 127.3	12 985.2
КБ	Крупные банки	29.9	0.0	1.3	15 450.6	-95.6
СБ	Средние банки	30.5	2.2	36.2	1 526.4	18.7
МБ	Малые банки	6.1	0.6	5.1	754.7	-16.5

Доля в активах, подверженных кредитному риску, предоставленных банкам в иностранной валюте

процентов

		01.04.2009	01.01.2010	01.04.2010	Изменение (п.п.)	
					за 3 месяца	за 12 месяцев
БС	Банковский сектор	2.45	0.09	1.30	1.21	-1.15
ГБ	Государственные банки	3.90	0.05	0.05	0.00	-3.86
ИБ	Иностранные банки	1.99	0.11	1.66	1.55	-0.34
ЧБ	Частные банки	0.01	0.06	1.91	1.85	1.90
КБ	Крупные банки	2.08	0.00	0.09	0.09	-1.99
СБ	Средние банки	3.58	0.21	2.83	2.61	-0.75
МБ	Малые банки	1.42	0.12	0.85	0.73	-0.57

Активы II классификационной группы, предоставленные банкам в иностранной валюте

млрд. рублей

		01.04.2009	01.01.2010	01.04.2010	Изменение (%)	
					за 3 месяца	за 12 месяцев
БС	Банковский сектор	0.2	0.0	0	-100.0	-100.0

КРЕДИТНЫЙ РИСК

Фактически созданный резерв по активам, подверженным кредитному риску

млрд. рублей

		01.04.2009	01.01.2010	01.04.2010	Изменение (%)	
					за 3 месяца	за 12 месяцев
БС	Банковский сектор	835.4	1 352.7	1 586.7	17.3	89.9
ГБ	Государственные банки	598.1	920.5	1 081.7	17.5	80.9
ИБ	Иностранные банки	215.9	410.0	484.4	18.1	124.4
ЧБ	Частные банки	21.4	22.2	20.6	-7.3	-3.7
КБ	Крупные банки	678.5	1 113.3	1 308.5	17.5	92.8
СБ	Средние банки	105.8	173.4	211.2	21.8	99.7
МБ	Малые банки	51.1	66.0	67.0	1.6	31.2

Полнота формирования резерва по активам, подверженным кредитному риску

процентов

		01.04.2009	01.01.2010	01.04.2010	Изменение (п.п.)	
					за 3 месяца	за 12 месяцев
БС	Банковский сектор	83.98	61.02	62.78	1.76	-21.20
ГБ	Государственные банки	80.91	53.61	54.52	0.91	-26.39
ИБ	Иностранные банки	92.35	87.29	93.35	6.07	1.00
ЧБ	Частные банки	98.58	73.51	84.29	10.78	-14.29
КБ	Крупные банки	82.72	57.79	58.80	1.00	-23.93
СБ	Средние банки	86.20	83.71	93.46	9.75	7.26
МБ	Малые банки	98.75	79.26	88.44	9.18	-10.31

КРЕДИТНЫЙ РИСК

Фактически созданный резерв по активам I группы

млрд. рублей

		01.04.2009	01.01.2010	01.04.2010	Изменение (%)	
					за 3 месяца	за 12 месяцев
БС	Банковский сектор	123.7	238.9	289.7	21.3	134.1
ГБ	Государственные банки	68.9	102.7	138.4	34.8	100.8
ИБ	Иностранные банки	52.1	132.2	146.3	10.7	180.8
ЧБ	Частные банки	2.7	4.0	4.9	24.3	83.7
КБ	Крупные банки	88.2	168.5	210.8	25.1	139.0
СБ	Средние банки	25.2	51.5	57.7	12.1	129.3
МБ	Малые банки	10.4	18.9	21.2	12.4	104.6

Полнота формирования резерва по активам I группы

процентов

		01.04.2009	01.01.2010	01.04.2010	Изменение (п.п.)	
					за 3 месяца	за 12 месяцев
БС	Банковский сектор	45.76	36.01	42.64	6.63	-3.12
ГБ	Государственные банки	32.65	20.65	27.23	6.58	-5.42
ИБ	Иностранные банки	92.61	82.26	88.57	6.31	-4.05
ЧБ	Частные банки	89.71	73.58	83.10	9.52	-6.61
КБ	Крупные банки	38.18	29.49	36.14	6.65	-2.04
СБ	Средние банки	88.65	76.04	81.66	5.62	-6.98
МБ	Малые банки	94.07	77.96	83.04	5.08	-11.02

КРЕДИТНЫЙ РИСК

Фактически созданный резерв по активам II-V групп

млрд. рублей

		01.04.2009	01.01.2010	01.04.2010	Изменение (%)	
					за 3 месяца	за 12 месяцев
БС	Банковский сектор	711.7	1 113.8	1 297.0	16.4	82.3
ГБ	Государственные банки	529.2	817.8	943.3	15.3	78.3
ИБ	Иностранные банки	163.8	277.8	338.1	21.7	106.4
ЧБ	Частные банки	18.7	18.2	15.6	-14.2	-16.2
КБ	Крупные банки	590.3	944.8	1 097.7	16.2	85.9
СБ	Средние банки	80.6	121.9	153.5	25.9	90.4
МБ	Малые банки	40.7	47.1	45.8	-2.8	12.5

Полнота формирования резерва по активам II-V групп

процентов

		01.04.2009	01.01.2010	01.04.2010	Изменение (п.п.)	
					за 3 месяца	за 12 месяцев
БС	Банковский сектор	98.25	71.70	70.19	-1.51	-28.06
ГБ	Государственные банки	100.20	67.06	63.92	-3.13	-36.28
ИБ	Иностранные банки	92.27	89.90	95.59	5.69	3.32
ЧБ	Частные банки	100.00	73.49	84.67	11.18	-15.33
КБ	Крупные банки	100.18	69.73	66.84	-2.89	-33.34
СБ	Средние банки	85.47	87.43	98.83	11.40	13.36
МБ	Малые банки	100.02	79.80	91.18	11.38	-8.83

КРЕДИТНЫЙ РИСК

Фактически созданный резерв по проблемным активам

млрд. рублей

		01.04.2009	01.01.2010	01.04.2010	Изменение (%)	
					за 3 месяца	за 12 месяцев
БС	Банковский сектор	528.1	949.6	1 031.6	8.6	95.3
ГБ	Государственные банки	363.3	697.7	753.7	8.0	107.5
ИБ	Иностранные банки	146.6	234.4	264.7	12.9	80.6
ЧБ	Частные банки	18.3	17.5	13.2	-24.6	-27.8
КБ	Крупные банки	421.8	808.5	881.5	9.0	109.0
СБ	Средние банки	69.0	97.2	112.4	15.6	62.9
МБ	Малые банки	37.4	43.9	37.7	-14.2	0.9

Полнота формирования резерва по проблемным активам

процентов

		01.04.2009	01.01.2010	01.04.2010	Изменение (п.п.)	
					за 3 месяца	за 12 месяцев
БС	Банковский сектор	100.20	68.79	65.16	-3.63	-35.04
ГБ	Государственные банки	100.30	63.46	58.61	-4.85	-41.69
ИБ	Иностранные банки	99.99	91.22	94.14	2.92	-5.85
ЧБ	Частные банки	100.00	72.69	82.32	9.63	-17.68
КБ	Крупные банки	100.25	66.40	61.86	-4.54	-38.39
СБ	Средние банки	100.00	90.70	98.41	7.71	-1.59
МБ	Малые банки	100.02	78.77	85.62	6.84	-14.40

КРЕДИТНЫЙ РИСК

Отношение проблемных активов за минусом фактически созданного по ним резерва к нормативному капиталу
процентов

		01.04.2009	01.01.2010	01.04.2010	Изменение (п.п.)	
					за 3 месяца	за 12 месяцев
БС	Банковский сектор	6.32	15.39	19.13	3.74	12.81
ГБ	Государственные банки	6.44	19.72	26.12	6.40	19.68
ИБ	Иностранные банки	6.01	7.67	7.35	-0.32	1.34
ЧБ	Частные банки	5.29	11.23	6.66	-4.57	1.37
КБ	Крупные банки	6.77	18.54	24.02	5.48	17.25
СБ	Средние банки	5.43	7.47	7.72	0.25	2.29
МБ	Малые банки	3.41	4.99	3.38	-1.62	-0.04

Отношение активов, подверженных кредитному риску, за минусом фактически созданного специального резерва,
к активам, подверженным кредитному риску

процентов

		01.04.2009	01.01.2010	01.04.2010	Изменение (п.п.)	
					за 3 месяца	за 12 месяцев
БС	Банковский сектор	98.54	98.10	97.86	-0.23	-0.68
ГБ	Государственные банки	98.67	98.27	98.06	-0.21	-0.61
ИБ	Иностранные банки	98.18	97.61	97.29	-0.32	-0.89
ЧБ	Частные банки	96.64	96.27	96.84	0.57	0.20
КБ	Крупные банки	98.61	98.18	97.95	-0.23	-0.66
СБ	Средние банки	98.26	97.64	97.28	-0.36	-0.98
МБ	Малые банки	97.79	97.43	97.52	0.10	-0.27

КРЕДИТНЫЙ РИСК

Степень кредитного риска

процентов

		01.04.2009	01.01.2010	01.04.2010	Изменение (п.п.)	
					за 3 месяца	за 12 месяцев
БС	Банковский сектор	75.58	71.68	71.71	0.03	-3.87
ГБ	Государственные банки	77.14	72.51	72.10	-0.41	-5.04
ИБ	Иностранные банки	70.62	69.54	70.66	1.12	0.04
ЧБ	Частные банки	66.74	65.71	69.44	3.73	2.70
КБ	Крупные банки	76.53	72.67	72.52	-0.15	-4.00
СБ	Средние банки	72.57	68.44	68.96	0.52	-3.61
МБ	Малые банки	65.60	60.37	62.73	2.36	-2.88

Отношение активов, оцененных по степени кредитного риска при расчете достаточности капитала, к активам

процентов

		01.04.2009	01.01.2010	01.04.2010	Изменение (п.п.)	
					за 3 месяца	за 12 месяцев
БС	Банковский сектор	71.67	69.66	69.73	0.07	-1.94
ГБ	Государственные банки	73.39	71.38	70.88	-0.50	-2.51
ИБ	Иностранные банки	66.14	65.31	66.65	1.33	0.50
ЧБ	Частные банки	64.24	61.46	65.90	4.44	1.66
КБ	Крупные банки	72.83	71.32	71.27	-0.05	-1.56
СБ	Средние банки	68.05	62.38	62.48	0.10	-5.57
МБ	Малые банки	60.06	57.36	59.52	2.16	-0.54

КРЕДИТНЫЙ РИСК

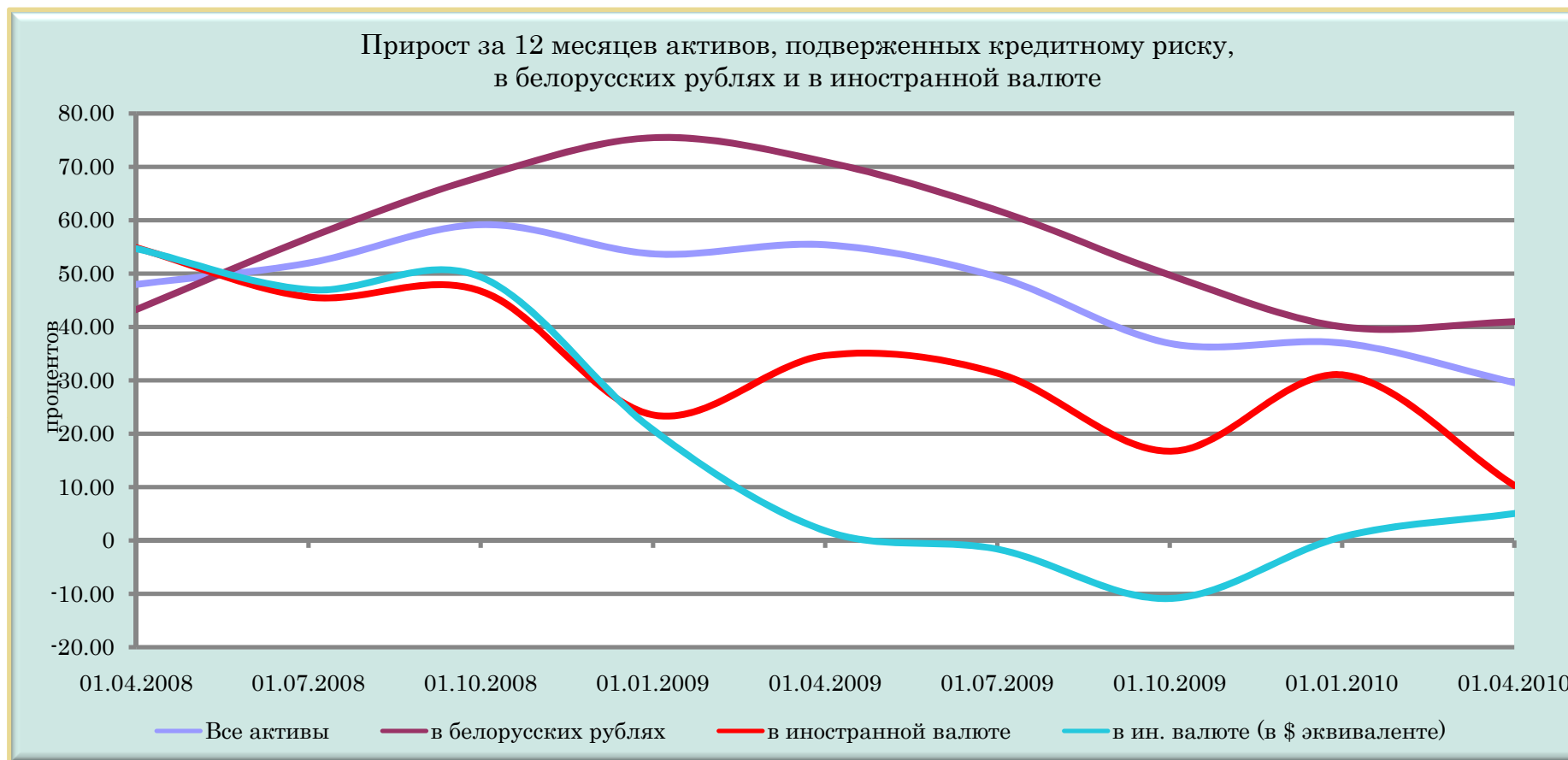

	01.04.2008	01.07.2008	01.10.2008	01.01.2009	01.04.2009	01.07.2009	01.10.2009	01.01.2010	01.04.2010
Все активы	47.97	51.96	59.15	53.69	55.37	49.35	36.93	36.99	29.57
в белорусских рублях	43.21	56.67	68.12	75.43	70.92	61.81	49.68	40.01	40.98
в иностранной валюте	54.84	45.63	46.73	23.51	34.65	31.35	16.71	31.02	10.28
в ин. валюте (в \$ эквиваленте)	54.70	47.00	49.38	20.71	1.81	-1.62	-10.87	0.68	5.06
Прирост обменного курса BYR/USD	0.09	-0.93	-1.77	2.33	32.26	33.51	30.93	30.14	4.97

КРЕДИТНЫЙ РИСК

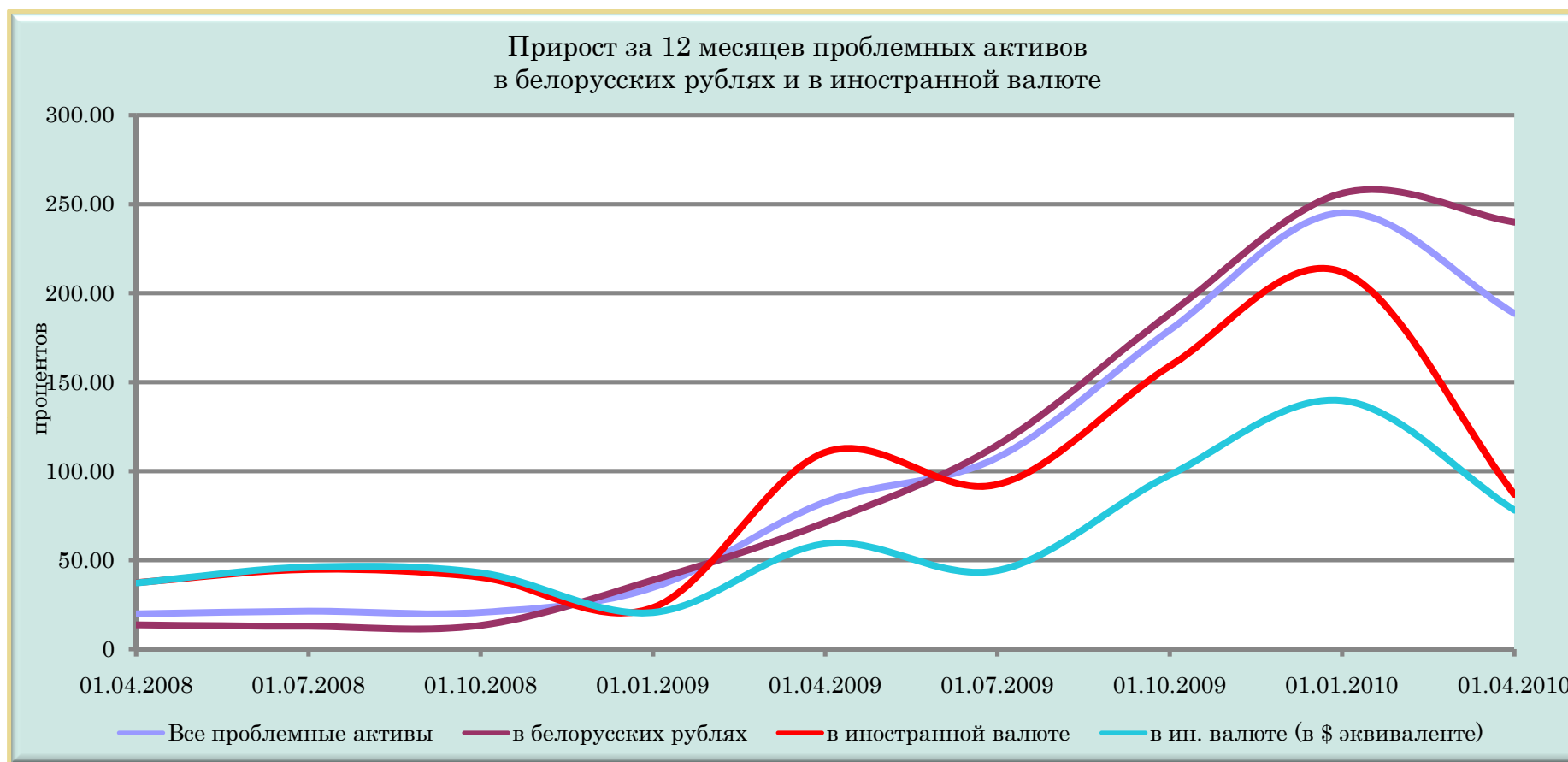

	01.04.2008	01.07.2008	01.10.2008	01.01.2009	01.04.2009	01.07.2009	01.10.2009	01.01.2010	01.04.2010
Все проблемные активы	19.62	21.21	20.51	34.54	82.62	107.66	179.33	245.14	188.56
в белорусских рублях	13.62	12.77	13.32	38.74	71.16	114.67	188.47	256.12	239.89
в иностранной валюте	37.31	44.72	40.28	23.27	110.57	92.44	159.02	211.92	86.85
в ин. валюте (в \$ эквиваленте)	37.18	46.08	42.81	20.47	59.21	44.14	97.82	139.69	78.00
Прирост обменного курса BYR/USD	0.09	-0.93	-1.77	2.33	32.26	33.51	30.93	30.14	4.97

КРЕДИТНЫЙ РИСК

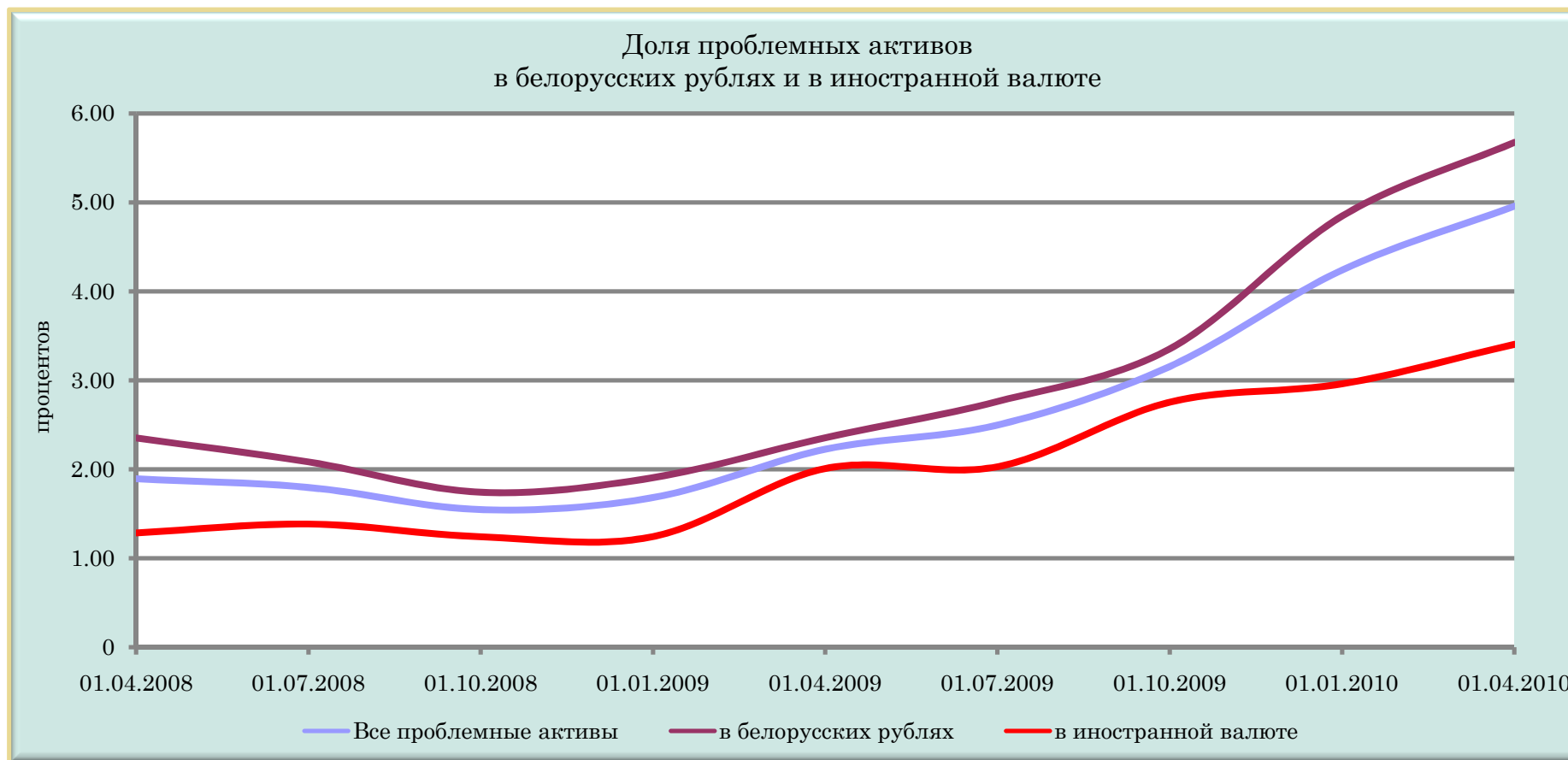

	01.04.2008	01.07.2008	01.10.2008	01.01.2009	01.04.2009	01.07.2009	01.10.2009	01.01.2010	01.04.2010
Все проблемные активы	1.89	1.80	1.55	1.68	2.23	2.50	3.16	4.24	4.96
в белорусских рублях	2.35	2.08	1.74	1.91	2.35	2.76	3.35	4.85	5.68
в иностранной валюте	1.28	1.39	1.24	1.24	2.01	2.03	2.75	2.96	3.40

КРЕДИТНЫЙ РИСК

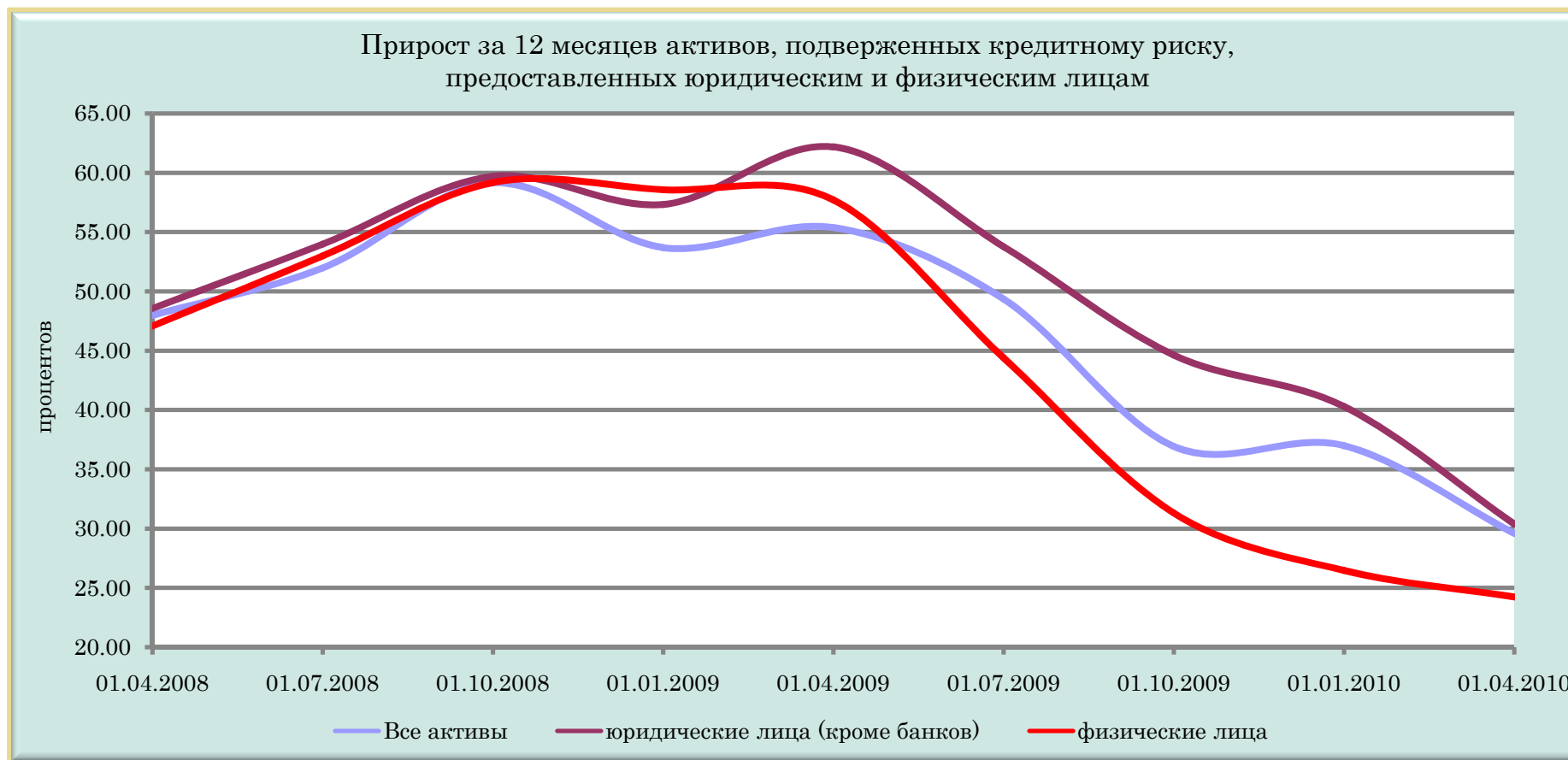

	01.04.2008	01.07.2008	01.10.2008	01.01.2009	01.04.2009	01.07.2009	01.10.2009	01.01.2010	01.04.2010
Все активы	47.97	51.96	59.15	53.69	55.37	49.35	36.93	36.99	29.57
юридические лица (кроме банков)	48.55	53.97	59.70	57.32	62.18	53.76	44.64	40.29	30.36
физические лица	47.08	52.99	59.17	58.57	57.72	44.41	31.32	26.47	24.22

КРЕДИТНЫЙ РИСК

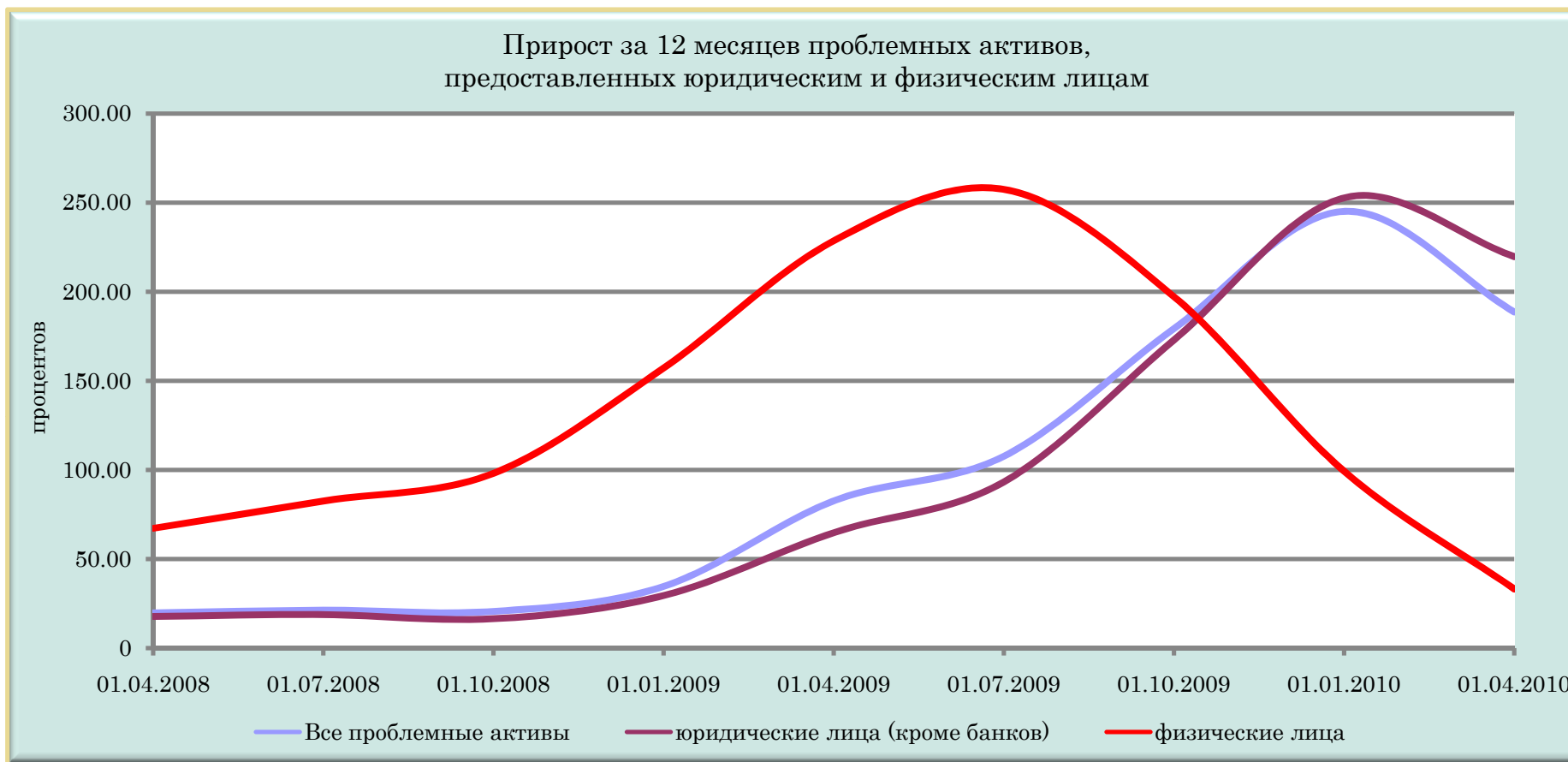

	01.04.2008	01.07.2008	01.10.2008	01.01.2009	01.04.2009	01.07.2009	01.10.2009	01.01.2010	01.04.2010
Все проблемные активы	19.62	21.21	20.51	34.54	82.62	107.66	179.33	245.14	188.56
юридические лица (кроме банков)	17.60	18.71	16.36	29.42	64.73	93.21	172.98	252.75	219.68
физические лица	67.20	82.53	98.10	157.17	228.54	257.36	197.11	99.18	33.15

КРЕДИТНЫЙ РИСК

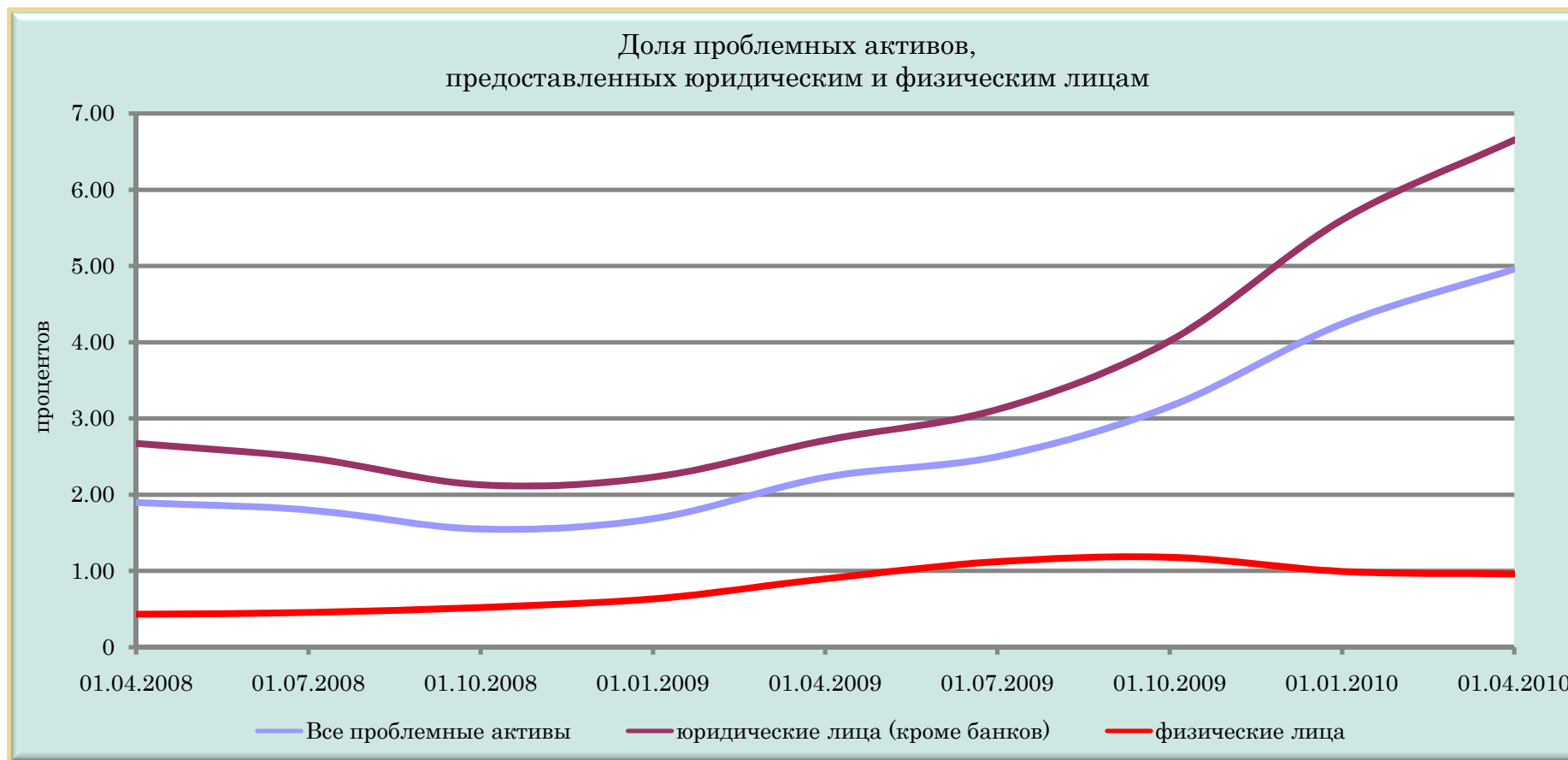

	01.04.2008	01.07.2008	01.10.2008	01.01.2009	01.04.2009	01.07.2009	01.10.2009	01.01.2010	01.04.2010
Все проблемные активы	1.89	1.80	1.55	1.68	2.23	2.50	3.16	4.24	4.96
юридические лица (кроме банков)	2.67	2.48	2.13	2.23	2.71	3.12	4.02	5.60	6.65
физические лица	0.43	0.45	0.52	0.63	0.90	1.12	1.18	0.99	0.96

КРЕДИТНЫЙ РИСК

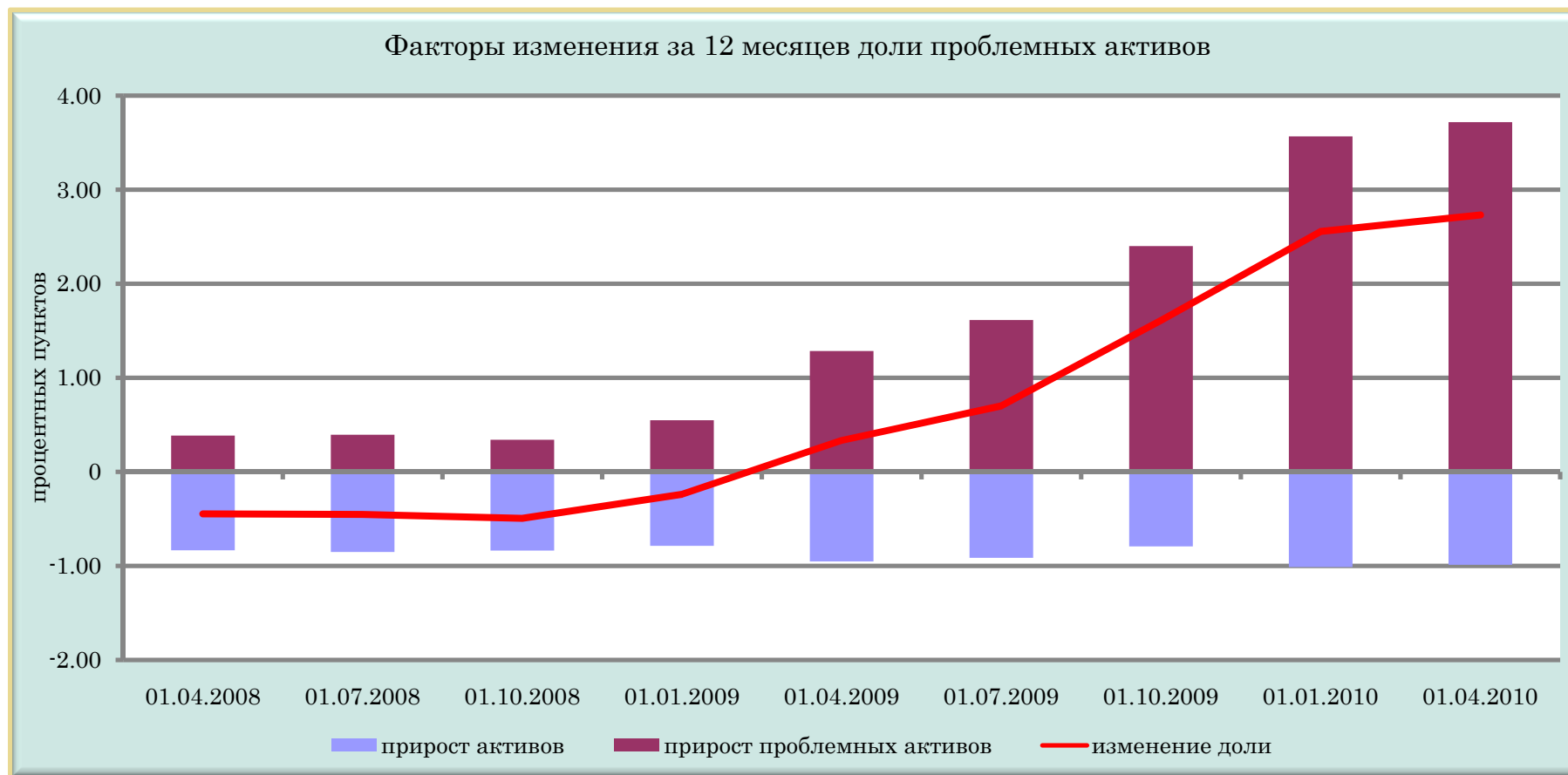

	01.04.2008	01.07.2008	01.10.2008	01.01.2009	01.04.2009	01.07.2009	01.10.2009	01.01.2010	01.04.2010
прирост активов	-0.83	-0.85	-0.84	-0.79	-0.95	-0.91	-0.79	-1.01	-0.99
прирост проблемных активов	0.39	0.40	0.34	0.55	1.29	1.61	2.40	3.57	3.72
изменение доли	-0.45	-0.46	-0.50	-0.24	0.33	0.70	1.61	2.56	2.73

КРЕДИТНЫЙ РИСК

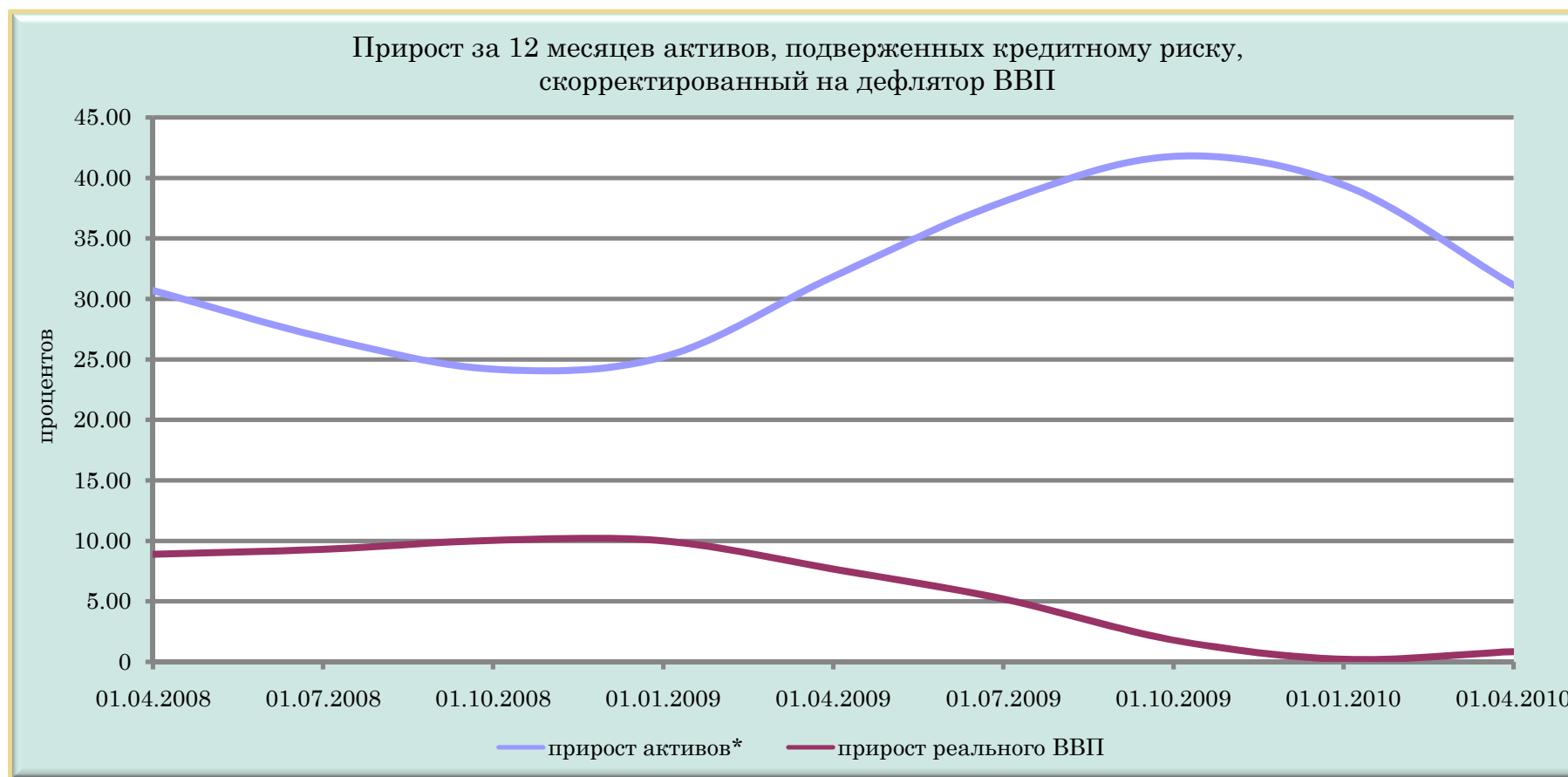

	01.04.2008	01.07.2008	01.10.2008	01.01.2009	01.04.2009	01.07.2009	01.10.2009	01.01.2010	01.04.2010
прирост активов*	30.67	26.80	24.17	25.19	31.83	38.03	41.77	39.40	31.11
прирост реального ВВП	8.89	9.30	10.04	10.00	7.67	5.19	1.79	0.20	0.84

* скорректированный на дефлятор ВВП

КРЕДИТНЫЙ РИСК

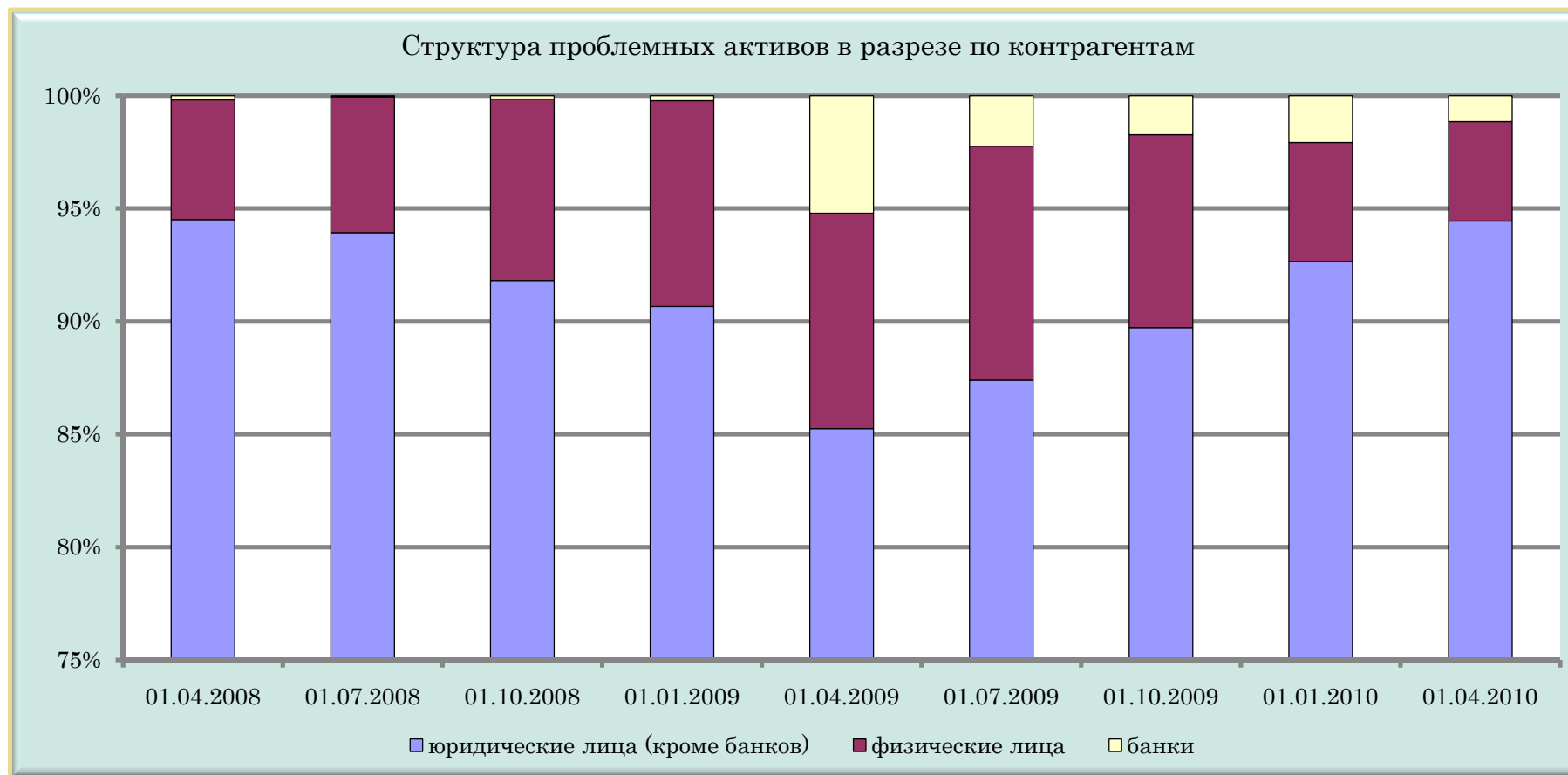

	01.04.2008	01.07.2008	01.10.2008	01.01.2009	01.04.2009	01.07.2009	01.10.2009	01.01.2010	01.04.2010
юридические лица (кроме банков)	94.51	93.93	91.82	90.66	85.25	87.39	89.73	92.66	94.44
физические лица	5.30	6.02	8.03	9.11	9.54	10.37	8.54	5.26	4.40
банки	0.19	0.05	0.16	0.23	5.21	2.24	1.73	2.08	1.16

РИСК ЛИКВИДНОСТИ

Соотношение ликвидных и суммарных активов

процентов

		01.04.2009	01.01.2010	01.04.2010	Изменение (п.п.)	
					за 3 месяца	за 12 месяцев
БС	Банковский сектор	21.0	28.4	26.9	-1.54	5.84
ГБ	Государственные банки	17.7	26.5	25.2	-1.33	7.44
ИБ	Иностранные банки	31.5	34.3	32.0	-2.30	0.46
ЧБ	Частные банки	37.5	35.1	33.7	-1.35	-3.72
КБ	Крупные банки	19.1	27.0	25.7	-1.35	6.55
СБ	Средние банки	29.1	35.3	32.9	-2.34	3.88
МБ	Малые банки	36.7	41.0	36.2	-4.88	-0.53

Коэффициент краткосрочной ликвидности

		01.04.2009	01.01.2010	01.04.2010	Изменение	
					за 3 месяца	за 12 месяцев
БС	Банковский сектор	1.11	3.01	3.03	0.02	1.91
ГБ	Государственные банки	0.66	2.44	2.39	-0.05	1.73
ИБ	Иностранные банки	2.78	3.47	3.20	-0.27	0.41
ЧБ	Частные банки	7.52	5.46	2.54	-2.92	-4.99
КБ	Крупные банки	0.79	2.63	2.59	-0.03	1.81
СБ	Средние банки	2.35	3.55	2.52	-1.03	0.18
МБ	Малые банки	4.98	4.95	5.48	0.53	0.50

РИСК ЛИКВИДНОСТИ

Соотношение ликвидных и суммарных активов в белорусских рублях

процентов

		01.04.2009	01.01.2010	01.04.2010	Изменение (п.п.)	
					за 3 месяца	за 12 месяцев
БС	Банковский сектор	18.3	28.5	27.5	-1.06	9.21
ГБ	Государственные банки	16.8	27.4	26.9	-0.45	10.17
ИБ	Иностранные банки	29.6	35.1	30.9	-4.28	1.25
ЧБ	Частные банки	19.9	31.9	23.7	-8.26	3.80
КБ	Крупные банки	17.0	27.6	27.0	-0.55	10.05
СБ	Средние банки	33.1	39.5	31.7	-7.78	-1.37
МБ	Малые банки	28.1	36.9	32.6	-4.33	4.48

Коэффициент краткосрочной ликвидности в белорусских рублях

		01.04.2009	01.01.2010	01.04.2010	Изменение	
					за 3 месяца	за 12 месяцев
БС	Банковский сектор	1.49	4.84	5.61	0.77	4.12
ГБ	Государственные банки	1.17	5.18	6.63	1.46	5.47
ИБ	Иностранные банки	2.05	3.41	2.33	-1.08	0.29
ЧБ	Частные банки	2.34	6.20	5.78	-0.42	3.45
КБ	Крупные банки	1.26	4.87	5.92	1.05	4.67
СБ	Средние банки	2.34	4.04	2.69	-1.34	0.35
МБ	Малые банки	3.32	5.67	4.67	-1.00	1.35

РИСК ЛИКВИДНОСТИ

Соотношение ликвидных и суммарных активов в иностранной валюте

процентов

		01.04.2009	01.01.2010	01.04.2010	Изменение (п.п.)	
					за 3 месяца	за 12 месяцев
БС	Банковский сектор	26.0	28.2	25.3	-2.95	-0.73
ГБ	Государственные банки	20.4	22.9	17.6	-5.33	-2.81
ИБ	Иностранные банки	32.3	33.9	32.9	-1.02	0.53
ЧБ	Частные банки	57.8	40.6	48.9	8.34	-8.91
КБ	Крупные банки	24.0	25.2	21.1	-4.14	-2.90
СБ	Средние банки	26.9	33.1	33.8	0.67	6.83
МБ	Малые банки	45.1	46.1	39.8	-6.22	-5.29

Коэффициент краткосрочной ликвидности в иностранной валюте

		01.04.2009	01.01.2010	01.04.2010	Изменение	
					за 3 месяца	за 12 месяцев
БС	Банковский сектор	0.54	0.86	0.75	-0.10	0.21
ГБ	Государственные банки	0.30	0.43	0.26	-0.16	-0.04
ИБ	Иностранные банки	1.75	3.52	3.87	0.36	2.12
ЧБ	Частные банки	3.32	0.98	1.58	0.60	-1.74
КБ	Крупные банки	0.38	0.59	0.44	-0.15	0.06
СБ	Средние банки	1.77	2.43	2.30	-0.13	0.53
МБ	Малые банки	1.84	4.44	6.36	1.92	4.52

РИСК ЛИКВИДНОСТИ

Коэффициент мгновенной ликвидности

процентов

		01.04.2009	01.01.2010	01.04.2010	Изменение (п.п.)	
					за 3 месяца	за 12 месяцев
БС	Банковский сектор	155.5	237.9	443.7	205.86	288.19
ГБ	Государственные банки	116.3	246.6	655.7	409.04	539.37
ИБ	Иностранные банки	235.7	214.0	216.1	2.01	-19.63
ЧБ	Частные банки	240.8	223.4	219.8	-3.58	-20.96
КБ	Крупные банки	135.9	241.7	538.1	296.32	402.15
СБ	Средние банки	208.4	205.7	205.9	0.17	-2.55
МБ	Малые банки	268.3	257.2	293.5	36.30	25.26

Коэффициент текущей ликвидности

процентов

		01.04.2009	01.01.2010	01.04.2010	Изменение (п.п.)	
					за 3 месяца	за 12 месяцев
БС	Банковский сектор	112.37	172.72	204.46	31.74	92.09
ГБ	Государственные банки	97.49	174.89	225.24	50.35	127.75
ИБ	Иностранные банки	152.66	167.22	168.83	1.61	16.17
ЧБ	Частные банки	166.30	178.54	139.18	-39.35	-27.11
КБ	Крупные банки	105.21	172.55	214.66	42.11	109.45
СБ	Средние банки	127.02	155.40	151.94	-3.46	24.91
МБ	Малые банки	189.27	229.83	212.62	-17.21	23.35

РИСК ЛИКВИДНОСТИ

Коэффициент мгновенной ликвидности в белорусских рублях

процентов

		01.04.2009	01.01.2010	01.04.2010	Изменение (п.п.)	
					за 3 месяца	за 12 месяцев
БС	Банковский сектор	149.5	297.0	669.3	372.32	519.84
ГБ	Государственные банки	125.3	325.3	1 139.7	814.35	1 014.35
ИБ	Иностранные банки	221.1	186.0	115.7	-70.30	-105.48
ЧБ	Частные банки	130.7	243.5	334.2	90.74	203.52
КБ	Крупные банки	128.4	305.6	881.4	575.77	753.06
СБ	Средние банки	296.8	213.4	97.7	-115.73	-199.16
МБ	Малые банки	194.1	269.4	224.3	-45.10	30.21

Коэффициент текущей ликвидности в белорусских рублях

процентов

		01.04.2009	01.01.2010	01.04.2010	Изменение (п.п.)	
					за 3 месяца	за 12 месяцев
БС	Банковский сектор	115.48	227.99	281.63	53.64	166.15
ГБ	Государственные банки	113.34	252.92	343.45	90.53	230.11
ИБ	Иностранные банки	124.19	153.03	146.47	-6.56	22.28
ЧБ	Частные банки	125.36	251.82	209.49	-42.33	84.14
КБ	Крупные банки	110.05	235.44	306.82	71.38	196.78
СБ	Средние банки	141.17	152.83	139.19	-13.65	-1.98
МБ	Малые банки	179.49	296.84	226.27	-70.57	46.77

РИСК ЛИКВИДНОСТИ

Коэффициент мгновенной ликвидности в иностранной валюте

процентов

		01.04.2009	01.01.2010	01.04.2010	Изменение (п.п.)	
					за 3 месяца	за 12 месяцев
БС	Банковский сектор	145.6	147.8	204.7	56.86	59.06
ГБ	Государственные банки	103.3	107.0	135.2	28.21	31.98
ИБ	Иностранные банки	215.2	219.6	278.8	59.17	63.56
ЧБ	Частные банки	300.3	205.5	177.5	-28.02	-122.80
КБ	Крупные банки	126.8	127.8	161.8	34.02	35.07
СБ	Средние банки	181.5	197.3	292.2	94.84	110.67
МБ	Малые банки	296.0	243.3	326.7	83.42	30.68

Коэффициент текущей ликвидности в иностранной валюте

процентов

		01.04.2009	01.01.2010	01.04.2010	Изменение (п.п.)	
					за 3 месяца	за 12 месяцев
БС	Банковский сектор	104.96	105.12	112.20	7.08	7.24
ГБ	Государственные банки	75.13	69.63	68.60	-1.03	-6.53
ИБ	Иностранные банки	160.34	170.62	180.75	10.13	20.41
ЧБ	Частные банки	189.14	119.75	105.14	-14.61	-83.99
КБ	Крупные банки	94.84	88.45	91.85	3.40	-2.98
СБ	Средние банки	119.60	152.46	159.92	7.45	40.32
МБ	Малые банки	187.55	184.26	197.71	13.45	10.16

РИСК ЛИКВИДНОСТИ

Структура активов по срокам до погашения

процентов

		БС	ГБ	ИБ	ЧБ	КБ	СБ	МБ	
до востребования	01.04.2009	11.06	7.82	21.42	27.16	9.28	19.09	24.71	
	01.01.2010	21.99	21.87	22.33	23.32	21.47	24.50	26.92	
	01.04.2010	19.67	19.92	18.65	24.10	19.39	21.26	21.41	
	изменение (п.п.)	за 3 месяца	-2.32	-1.94	-3.68	0.78	-2.08	-3.24	-5.51
		за 12 месяцев	8.60	12.11	-2.77	-3.07	10.11	2.18	-3.30
до 1 года	01.04.2009	39.85	38.28	45.38	40.09	38.87	45.97	43.50	
	01.01.2010	35.45	32.30	45.25	43.89	33.78	45.45	46.36	
	01.04.2010	37.16	33.55	48.55	40.79	35.53	48.74	42.63	
	изменение (п.п.)	за 3 месяца	1.71	1.25	3.30	-3.10	1.75	3.29	-3.72
		за 12 месяцев	-2.70	-4.73	3.17	0.69	-3.33	2.77	-0.86
более 1 года	01.04.2009	42.96	47.93	27.14	17.56	45.95	29.45	20.11	
	01.01.2010	37.15	41.05	25.34	18.34	39.59	24.49	15.98	
	01.04.2010	38.20	42.76	24.37	20.80	41.06	24.09	14.83	
	изменение (п.п.)	за 3 месяца	1.06	1.71	-0.97	2.46	1.47	-0.39	-1.15
		за 12 месяцев	-4.75	-5.16	-2.77	3.24	-4.89	-5.36	-5.28
бессрочные и просроченные	01.04.2009	6.13	5.97	6.06	15.18	5.90	5.49	11.68	
	01.01.2010	5.42	4.78	7.08	14.46	5.15	5.57	10.73	
	01.04.2010	4.97	3.76	8.43	14.32	4.02	5.91	21.13	
	изменение (п.п.)	за 3 месяца	-0.45	-1.02	1.35	-0.14	-1.14	0.34	10.39
		за 12 месяцев	-1.15	-2.21	2.38	-0.86	-1.89	0.42	9.44

РИСК ЛИКВИДНОСТИ

Структура активов в белорусских рублях по срокам до погашения

процентов

		БС	ГБ	ИБ	ЧБ	КБ	СБ	МБ	
до востребования	01.04.2009	7.33	5.56	19.80	14.44	6.09	20.52	17.91	
	01.01.2010	22.34	22.72	20.52	16.47	22.27	24.78	19.97	
	01.04.2010	20.31	21.91	11.27	15.19	21.03	11.89	14.42	
	изменение (п.п.)	за 3 месяца	-2.04	-0.81	-9.25	-1.28	-1.25	-12.88	-5.55
		за 12 месяцев	12.98	16.35	-8.53	0.74	14.93	-8.63	-3.49
до 1 года	01.04.2009	38.49	37.47	45.92	41.02	37.63	47.41	46.35	
	01.01.2010	32.41	29.98	45.65	46.88	31.00	45.60	49.78	
	01.04.2010	34.04	30.21	55.97	39.86	32.04	58.30	48.88	
	изменение (п.п.)	за 3 месяца	1.63	0.23	10.32	-7.02	1.03	12.70	-0.90
		за 12 месяцев	-4.46	-7.25	10.05	-1.16	-5.60	10.89	2.53
более 1 года	01.04.2009	45.45	49.30	19.45	18.42	48.27	18.15	16.67	
	01.01.2010	38.26	41.71	19.52	15.77	40.35	17.24	14.75	
	01.04.2010	40.01	43.60	20.15	22.78	42.15	18.32	16.77	
	изменение (п.п.)	за 3 месяца	1.76	1.89	0.63	7.02	1.80	1.08	2.02
		за 12 месяцев	-5.43	-5.70	0.70	4.37	-6.12	0.17	0.10
бессрочные и просроченные	01.04.2009	8.73	7.67	14.82	26.12	8.01	13.92	19.08	
	01.01.2010	7.00	5.59	14.32	20.88	6.38	12.39	15.50	
	01.04.2010	5.64	4.27	12.61	22.17	4.79	11.49	19.93	
	изменение (п.п.)	за 3 месяца	-1.35	-1.32	-1.71	1.29	-1.59	-0.90	4.43
		за 12 месяцев	-3.09	-3.40	-2.21	-3.95	-3.22	-2.43	0.86

РИСК ЛИКВИДНОСТИ

Структура активов в иностранной валюте по срокам до погашения

процентов

		БС	ГБ	ИБ	ЧБ	КБ	СБ	МБ	
до востребования	01.04.2009	17.99	14.22	22.15	42.46	16.71	18.17	31.58	
	01.01.2010	21.00	18.40	23.55	35.46	18.92	23.81	35.50	
	01.04.2010	17.99	11.36	24.60	37.67	13.89	27.77	28.64	
	изменение (п.п.)	за 3 месяца	-3.01	-7.05	1.05	2.20	-5.03	3.97	-6.86
		за 12 месяцев	0.00	-2.86	2.45	-4.79	-2.82	9.60	-2.94
до 1 года	01.04.2009	42.53	40.59	45.43	38.98	41.76	45.80	40.67	
	01.01.2010	43.42	41.76	45.45	38.57	42.64	46.47	42.14	
	01.04.2010	45.32	47.95	42.56	42.28	47.31	42.10	36.18	
	изменение (п.п.)	за 3 месяца	1.90	6.19	-2.89	3.71	4.67	-4.38	-5.97
		за 12 месяцев	2.79	7.36	-2.87	3.29	5.55	-3.70	-4.49
более 1 года	01.04.2009	38.22	44.05	31.05	16.53	40.52	34.81	23.58	
	01.01.2010	34.17	38.37	29.73	22.90	37.18	28.85	17.51	
	01.04.2010	33.47	39.14	27.78	17.83	37.39	28.10	12.84	
	изменение (п.п.)	за 3 месяца	-0.71	0.78	-1.95	-5.07	0.20	-0.75	-4.67
		за 12 месяцев	-4.75	-4.90	-3.27	1.30	-3.13	-6.71	-10.74
бессрочные и просроченные	01.04.2009	1.26	1.15	1.37	2.02	1.00	1.22	4.17	
	01.01.2010	1.40	1.48	1.27	3.07	1.26	0.87	4.85	
	01.04.2010	3.22	1.55	5.06	2.23	1.41	2.03	22.35	
	изменение (п.п.)	за 3 месяца	1.81	0.08	3.79	-0.84	0.15	1.16	17.50
		за 12 месяцев	1.96	0.41	3.69	0.20	0.41	0.82	18.18

РИСК ЛИКВИДНОСТИ

Структура обязательств по срокам до погашения

процентов

		БС	ГБ	ИБ	ЧБ	КБ	СБ	МБ	
до востребования	01.04.2009	23.63	23.30	24.99	20.94	23.99	21.73	20.97	
	01.01.2010	27.20	26.48	29.33	28.82	27.25	26.97	26.85	
	01.04.2010	21.98	19.88	28.02	33.06	21.32	26.47	24.87	
	изменение (п.п.)	за 3 месяца	-5.22	-6.59	-1.30	4.24	-5.92	-0.50	-1.97
		за 12 месяцев	-1.64	-3.42	3.04	12.12	-2.66	4.75	3.90
до 1 года	01.04.2009	52.94	53.79	50.12	47.88	53.32	49.24	55.39	
	01.01.2010	39.30	37.94	43.05	48.20	38.29	47.24	39.92	
	01.04.2010	43.10	42.62	44.59	42.98	42.77	46.87	40.07	
	изменение (п.п.)	за 3 месяца	3.80	4.69	1.54	-5.22	4.48	-0.37	0.16
		за 12 месяцев	-9.84	-11.17	-5.53	-4.90	-10.55	-2.37	-15.32
более 1 года	01.04.2009	23.43	22.91	24.90	31.18	22.69	29.03	23.64	
	01.01.2010	33.49	35.59	27.62	22.98	34.46	25.78	33.23	
	01.04.2010	34.92	37.49	27.39	23.96	35.90	26.66	35.05	
	изменение (п.п.)	за 3 месяца	1.42	1.91	-0.23	0.98	1.45	0.88	1.82
		за 12 месяцев	11.48	14.59	2.49	-7.22	13.22	-2.37	11.41
бессрочные и просроченные	01.04.2009	0.00	0	0.00	0	0	0	0.00	
	01.01.2010	0.00	0	0.00	0	0	0.01	0	
	01.04.2010	0.00	0	0.00	0	0	0	0.00	
	изменение (п.п.)	за 3 месяца	-0.00	0	-0.00	0	0	-0.01	0.00
		за 12 месяцев	-0.00	0	-0.00	0	0	0	-0.00

РИСК ЛИКВИДНОСТИ

Структура обязательств в белорусских рублях по срокам до погашения

процентов

		БС	ГБ	ИБ	ЧБ	КБ	СБ	МБ	
до востребования	01.04.2009	26.51	24.72	43.82	42.77	25.55	40.30	40.73	
	01.01.2010	30.60	27.76	48.49	38.18	29.51	45.96	44.53	
	01.04.2010	24.67	21.23	47.40	33.60	23.16	48.42	39.07	
	изменение (п.п.)	за 3 месяца	-5.93	-6.53	-1.08	-4.59	-6.35	2.46	-5.46
		за 12 месяцев	-1.84	-3.49	3.59	-9.18	-2.39	8.13	-1.66
до 1 года	01.04.2009	48.19	48.42	45.48	52.82	48.28	43.32	54.58	
	01.01.2010	32.50	30.66	44.22	35.89	31.71	43.98	41.98	
	01.04.2010	34.90	33.40	44.97	35.67	34.35	41.53	44.45	
	изменение (п.п.)	за 3 месяца	2.40	2.74	0.75	-0.22	2.64	-2.45	2.47
		за 12 месяцев	-13.29	-15.01	-0.51	-17.16	-13.93	-1.79	-10.13
более 1 года	01.04.2009	25.30	26.86	10.71	4.40	26.17	16.39	4.68	
	01.01.2010	36.90	41.58	7.30	25.93	38.77	10.05	13.48	
	01.04.2010	40.43	45.37	7.63	30.74	42.49	10.05	16.48	
	изменение (п.п.)	за 3 месяца	3.53	3.78	0.33	4.81	3.71	-0.01	2.99
		за 12 месяцев	15.13	18.50	-3.08	26.33	16.32	-6.34	11.80
бессрочные и просроченные	01.04.2009	0.00	0	0.00	0	0	0	0.00	
	01.01.2010	0.00	0	0.00	0	0	0.00	0	
	01.04.2010	0.00	0	0.00	0	0	0	0.00	
	изменение (п.п.)	за 3 месяца	-0.00	0	-0.00	0	0	-0.00	0.00
		за 12 месяцев	-0.00	0	-0.00	0	0	0	-0.00

РИСК ЛИКВИДНОСТИ

Структура обязательств в иностранной валюте по срокам до погашения

процентов

		БС	ГБ	ИБ	ЧБ	КБ	СБ	МБ
до востребования	01.04.2009	20.51	21.15	19.79	12.10	21.94	16.81	13.02
	01.01.2010	22.94	24.21	20.96	23.90	23.86	20.22	19.25
	01.04.2010	18.49	17.34	19.70	32.67	18.43	19.09	17.50
	изменение (п.п.)							
	за 3 месяца	-4.45	-6.87	-1.26	8.76	-5.43	-1.13	-1.75
	за 12 месяцев	-2.02	-3.81	-0.08	20.57	-3.51	2.28	4.48
до 1 года	01.04.2009	58.09	61.93	51.66	45.88	59.92	51.25	55.76
	01.01.2010	47.86	50.79	43.11	54.66	48.13	49.40	39.03
	01.04.2010	53.75	60.00	44.42	46.85	56.05	48.66	37.79
	изменение (п.п.)							
	за 3 месяца	5.89	9.22	1.31	-7.82	7.92	-0.73	-1.24
	за 12 месяцев	-4.34	-1.92	-7.24	0.97	-3.87	-2.59	-17.97
более 1 года	01.04.2009	21.39	16.92	28.55	42.02	18.14	31.94	31.22
	01.01.2010	29.19	25.00	35.93	21.43	28.01	30.38	41.72
	01.04.2010	27.75	22.66	35.88	20.49	25.52	32.25	44.71
	изменение (п.п.)							
	за 3 месяца	-1.44	-2.35	-0.05	-0.95	-2.48	1.87	2.99
	за 12 месяцев	6.36	5.73	7.33	-21.53	7.38	0.31	13.49
бессрочные и просроченные	01.04.2009	0	0	0	0	0	0	0
	01.01.2010	0.00	0	0.00	0	0	0.01	0
	01.04.2010	0	0	0	0	0	0	0
	изменение (п.п.)							
	за 3 месяца	-0.00	0	-0.00	0	0	-0.01	0
	за 12 месяцев	0	0	0	0	0	0	0

РИСК ЛИКВИДНОСТИ

Структура краткосрочных активов по срокам до погашения

процентов

		БС	ГБ	ИБ	ЧБ	КБ	СБ	МБ	
до 30 дней	01.04.2009	27.96	28.53	25.90	34.22	28.09	25.26	32.58	
	01.01.2010	19.35	15.64	27.11	38.63	17.31	26.43	34.08	
	01.04.2010	22.22	18.70	29.58	33.95	20.99	25.76	32.91	
	изменение (п.п.)	за 3 месяца	2.87	3.07	2.47	-4.68	3.68	-0.66	-1.17
		за 12 месяцев	-5.74	-9.82	3.68	-0.27	-7.10	0.51	0.33
от 31 до 90 дней	01.04.2009	19.09	16.24	27.37	23.00	16.83	29.99	29.01	
	01.01.2010	24.76	23.01	29.07	18.66	23.69	30.36	28.01	
	01.04.2010	18.96	17.56	22.08	18.71	17.53	24.52	27.69	
	изменение (п.п.)	за 3 месяца	-5.80	-5.45	-6.99	0.05	-6.15	-5.84	-0.32
		за 12 месяцев	-0.13	1.32	-5.29	-4.28	0.71	-5.47	-1.32
от 91 до 180 дней	01.04.2009	23.49	24.41	20.91	20.40	24.52	19.01	17.74	
	01.01.2010	18.16	18.35	17.75	17.51	18.04	18.95	18.12	
	01.04.2010	23.10	24.08	20.97	21.65	23.91	19.52	19.21	
	изменение (п.п.)	за 3 месяца	4.94	5.73	3.22	4.14	5.87	0.57	1.09
		за 12 месяцев	-0.39	-0.33	0.06	1.26	-0.61	0.51	1.47
от 181 дня до 1 года	01.04.2009	29.46	30.82	25.82	22.38	30.56	25.74	20.67	
	01.01.2010	37.73	43.00	26.07	25.20	40.96	24.26	19.79	
	01.04.2010	35.72	39.66	27.37	25.69	37.57	30.20	20.19	
	изменение (п.п.)	за 3 месяца	-2.01	-3.34	1.30	0.48	-3.39	5.94	0.39
		за 12 месяцев	6.26	8.84	1.55	3.30	7.01	4.46	-0.48

РИСК ЛИКВИДНОСТИ

Структура краткосрочных активов в белорусских рублях по срокам до погашения

процентов

		БС	ГБ	ИБ	ЧБ	КБ	СБ	МБ	
до 30 дней	01.04.2009	30.33	31.05	26.15	28.49	30.31	30.92	29.96	
	01.01.2010	19.96	16.81	30.14	49.67	17.67	33.65	39.45	
	01.04.2010	24.00	20.00	35.97	37.92	22.12	36.19	33.74	
	изменение (п.п.)	за 3 месяца	4.03	3.19	5.83	-11.75	4.46	2.54	-5.70
		за 12 месяцев	-6.34	-11.05	9.83	9.44	-8.18	5.26	3.79
от 31 до 90 дней	01.04.2009	17.22	15.82	24.83	26.88	15.92	27.01	28.21	
	01.01.2010	22.87	21.30	29.18	18.22	22.21	29.23	24.33	
	01.04.2010	16.70	15.24	21.24	17.73	15.74	20.96	25.75	
	изменение (п.п.)	за 3 месяца	-6.17	-6.06	-7.94	-0.50	-6.47	-8.27	1.43
		за 12 месяцев	-0.52	-0.58	-3.59	-9.15	-0.18	-6.05	-2.46
от 91 до 180 дней	01.04.2009	22.73	23.16	20.22	21.46	23.26	17.74	19.93	
	01.01.2010	16.86	16.85	17.35	9.68	16.95	16.47	15.88	
	01.04.2010	22.03	23.46	17.67	19.04	22.84	15.86	19.71	
	изменение (п.п.)	за 3 месяца	5.17	6.60	0.31	9.36	5.89	-0.61	3.84
		за 12 месяцев	-0.70	0.29	-2.56	-2.42	-0.42	-1.88	-0.22
от 181 дня до 1 года	01.04.2009	29.72	29.97	28.80	23.18	30.51	24.33	21.90	
	01.01.2010	40.31	45.04	23.32	22.43	43.17	20.65	20.35	
	01.04.2010	37.28	41.31	25.12	25.31	39.29	26.99	20.79	
	изменение (п.п.)	за 3 месяца	-3.03	-3.73	1.80	2.88	-3.88	6.34	0.44
		за 12 месяцев	7.56	11.34	-3.68	2.13	8.78	2.66	-1.11

РИСК ЛИКВИДНОСТИ

Структура краткосрочных активов в иностранной валюте по срокам до погашения

процентов

		БС	ГБ	ИБ	ЧБ	КБ	СБ	МБ	
до 30 дней	01.04.2009	23.86	21.94	25.55	41.47	23.42	21.99	35.55	
	01.01.2010	18.65	12.22	25.47	14.83	16.50	23.36	26.26	
	01.04.2010	18.73	15.18	22.80	28.07	18.40	15.74	31.72	
	изменение (п.п.)	за 3 месяца	0.08	2.96	-2.67	13.24	1.90	-7.62	5.46
		за 12 месяцев	-5.13	-6.76	-2.76	-13.40	-5.01	-6.25	-3.83
от 31 до 90 дней	01.04.2009	22.55	17.32	29.29	18.09	18.72	32.66	29.84	
	01.01.2010	28.09	28.00	28.38	19.60	27.10	29.76	33.37	
	01.04.2010	23.41	23.86	22.97	20.13	21.62	27.94	30.39	
	изменение (п.п.)	за 3 месяца	-4.67	-4.15	-5.40	0.53	-5.48	-1.82	-2.98
		за 12 месяцев	0.86	6.54	-6.31	2.04	2.90	-4.72	0.55
от 91 до 180 дней	01.04.2009	24.69	27.68	21.17	19.06	27.23	19.25	15.43	
	01.01.2010	20.43	22.73	17.69	34.40	20.57	19.74	21.39	
	01.04.2010	25.20	25.79	24.48	25.45	26.35	23.04	18.52	
	изменение (п.п.)	за 3 месяца	4.77	3.06	6.78	-8.95	5.78	3.29	-2.87
		за 12 месяцев	0.51	-1.90	3.31	6.39	-0.88	3.79	3.09
от 181 дня до 1 года	01.04.2009	28.90	33.06	23.99	21.38	30.64	26.11	19.19	
	01.01.2010	32.83	37.05	28.46	31.17	35.84	27.14	18.98	
	01.04.2010	32.65	35.18	29.75	26.35	33.63	33.28	19.38	
	изменение (п.п.)	за 3 месяца	-0.18	-1.87	1.29	-4.82	-2.21	6.14	0.40
		за 12 месяцев	3.75	2.12	5.76	4.97	2.99	7.17	0.19

РИСК ЛИКВИДНОСТИ

Структура краткосрочных обязательств по срокам до погашения

процентов

		БС	ГБ	ИБ	ЧБ	КБ	СБ	МБ	
до 30 дней	01.04.2009	27.88	27.07	30.49	37.86	26.93	34.70	30.66	
	01.01.2010	25.33	23.32	30.24	34.45	24.26	30.71	31.08	
	01.04.2010	28.64	27.17	32.07	51.14	27.70	32.48	39.93	
	изменение (п.п.)	за 3 месяца	3.31	3.85	1.83	16.70	3.44	1.77	8.85
		за 12 месяцев	0.76	0.10	1.57	13.29	0.77	-2.23	9.27
от 31 до 90 дней	01.04.2009	20.54	21.40	16.84	25.63	20.46	22.61	16.62	
	01.01.2010	29.15	30.99	24.73	18.65	30.72	22.26	16.93	
	01.04.2010	24.92	27.88	16.61	12.75	26.51	16.43	12.70	
	изменение (п.п.)	за 3 месяца	-4.23	-3.11	-8.11	-5.90	-4.22	-5.83	-4.23
		за 12 месяцев	4.38	6.49	-0.22	-12.87	6.05	-6.18	-3.91
от 91 до 180 дней	01.04.2009	19.81	18.83	24.18	11.49	20.42	16.31	15.78	
	01.01.2010	12.67	11.53	15.76	10.72	12.09	16.52	12.43	
	01.04.2010	12.15	9.84	19.27	6.41	11.57	17.05	10.46	
	изменение (п.п.)	за 3 месяца	-0.51	-1.70	3.51	-4.31	-0.51	0.53	-1.98
		за 12 месяцев	-7.66	-8.99	-4.91	-5.09	-8.84	0.74	-5.32
от 181 дня до 1 года	01.04.2009	31.77	32.70	28.49	25.02	32.19	26.39	36.95	
	01.01.2010	32.86	34.16	29.28	36.18	32.93	30.52	39.55	
	01.04.2010	34.29	35.11	32.05	29.69	34.22	34.04	36.91	
	изменение (п.п.)	за 3 месяца	1.43	0.95	2.77	-6.48	1.29	3.53	-2.64
		за 12 месяцев	2.52	2.41	3.56	4.67	2.03	7.66	-0.03

РИСК ЛИКВИДНОСТИ

Структура краткосрочных обязательств в белорусских рублях по срокам до погашения

процентов

		БС	ГБ	ИБ	ЧБ	КБ	СБ	МБ	
до 30 дней	01.04.2009	34.94	31.85	67.94	48.59	33.17	73.12	41.18	
	01.01.2010	27.18	22.17	48.07	65.02	23.99	66.66	40.16	
	01.04.2010	34.67	31.13	51.22	64.43	33.02	58.82	41.55	
	изменение (п.п.)	за 3 месяца	7.50	8.97	3.15	-0.59	9.03	-7.84	1.39
		за 12 месяцев	-0.27	-0.72	-16.73	15.83	-0.15	-14.30	0.38
от 31 до 90 дней	01.04.2009	13.97	13.75	15.60	22.91	14.02	12.45	14.85	
	01.01.2010	22.20	20.80	28.49	20.69	22.96	16.16	10.21	
	01.04.2010	13.58	12.49	19.09	11.99	13.28	18.90	12.88	
	изменение (п.п.)	за 3 месяца	-8.62	-8.31	-9.40	-8.70	-9.68	2.74	2.67
		за 12 месяцев	-0.40	-1.26	3.49	-10.92	-0.74	6.46	-1.96
от 91 до 180 дней	01.04.2009	14.02	14.58	7.93	12.55	14.56	5.87	5.76	
	01.01.2010	10.15	10.74	7.57	9.14	10.62	3.40	10.86	
	01.04.2010	8.24	8.21	8.46	5.97	8.32	5.86	10.41	
	изменение (п.п.)	за 3 месяца	-1.91	-2.53	0.89	-3.17	-2.30	2.46	-0.45
		за 12 месяцев	-5.78	-6.37	0.54	-6.58	-6.25	-0.01	4.65
от 181 дня до 1 года	01.04.2009	37.07	39.82	8.53	15.95	38.24	8.56	38.21	
	01.01.2010	40.48	46.30	15.87	5.16	42.44	13.78	38.77	
	01.04.2010	43.52	48.17	21.23	17.62	45.39	16.41	35.15	
	изменение (п.п.)	за 3 месяца	3.04	1.87	5.36	12.46	2.95	2.63	-3.61
		за 12 месяцев	6.45	8.35	12.70	1.67	7.14	7.85	-3.06

РИСК ЛИКВИДНОСТИ

Структура краткосрочных обязательств в иностранной валюте по срокам до погашения

процентов

		БС	ГБ	ИБ	ЧБ	КБ	СБ	МБ
до 30 дней	01.04.2009	21.59	21.43	21.41	32.85	20.35	26.01	26.46
	01.01.2010	24.09	24.54	23.29	23.92	24.52	21.68	26.88
	01.04.2010	23.55	23.01	23.74	45.64	22.56	24.91	38.92
	изменение (п.п.)	за 3 месяца	-0.54	-1.53	0.45	21.73	-1.96	3.23
за 12 месяцев		1.96	1.59	2.33	12.79	2.20	-1.10	12.46
от 31 до 90 дней	01.04.2009	26.50	30.44	17.76	26.90	27.23	25.90	17.28
	01.01.2010	34.70	41.86	22.54	17.96	38.38	23.10	20.04
	01.04.2010	34.48	44.03	15.53	13.05	39.29	15.72	12.59
	изменение (п.п.)	за 3 месяца	-0.22	2.18	-7.01	-4.90	0.91	-7.38
за 12 месяцев		7.98	13.60	-2.23	-13.85	12.06	-10.18	-4.69
от 91 до 180 дней	01.04.2009	24.89	23.86	27.84	11.00	26.61	18.22	19.68
	01.01.2010	14.66	12.38	18.95	11.27	13.53	19.63	13.16
	01.04.2010	15.46	11.54	23.97	6.71	14.72	20.26	10.53
	изменение (п.п.)	за 3 месяца	0.80	-0.84	5.02	-4.56	1.19	0.63
за 12 месяцев		-9.43	-12.31	-3.87	-4.30	-11.89	2.04	-9.16
от 181 дня до 1 года	01.04.2009	27.02	24.28	32.99	29.25	25.81	29.87	36.58
	01.01.2010	26.55	21.22	35.22	46.86	23.57	35.59	39.92
	01.04.2010	26.51	21.41	36.75	34.60	23.43	39.10	37.97
	изменение (п.п.)	за 3 месяца	-0.04	0.19	1.54	-12.26	-0.14	3.52
за 12 месяцев		-0.51	-2.87	3.76	5.35	-2.38	9.24	1.39

РИСК ЛИКВИДНОСТИ

Относительный разрыв между активами и обязательствами до 1 года

процентов

		01.04.2009	01.01.2010	01.04.2010	Изменение (п.п.)	
					за 3 месяца	за 12 месяцев
БС	Банковский сектор	-4.12	6.50	5.13	-1.37	9.25
ГБ	Государственные банки	-6.91	4.84	2.12	-2.72	9.03
ИБ	Иностранные банки	5.02	11.77	14.59	2.83	9.57
ЧБ	Частные банки	5.92	9.14	9.20	0.06	3.28
КБ	Крупные банки	-5.80	5.66	3.58	-2.07	9.38
СБ	Средние банки	4.06	8.25	12.14	3.88	8.08
МБ	Малые банки	7.26	20.35	19.23	-1.12	11.97

Относительный разрыв между активами и обязательствами свыше 1 года

процентов

		01.04.2009	01.01.2010	01.04.2010	Изменение (п.п.)	
					за 3 месяца	за 12 месяцев
БС	Банковский сектор	23.50	12.48	12.26	-0.22	-11.23
ГБ	Государственные банки	28.69	15.29	15.12	-0.17	-13.57
ИБ	Иностранные банки	7.09	3.86	3.51	-0.35	-3.57
ЧБ	Частные банки	-4.69	1.78	3.19	1.42	7.88
КБ	Крупные банки	26.94	14.28	14.24	-0.04	-12.70
СБ	Средние банки	4.74	4.19	3.27	-0.91	-1.47
МБ	Малые банки	4.65	-5.67	-5.64	0.03	-10.29

РИСК ЛИКВИДНОСТИ

Относительный разрыв между активами и обязательствами в белорусских рублях до 1 года

процентов

		01.04.2009	01.01.2010	01.04.2010	Изменение (п.п.)	
					за 3 месяца	за 12 месяцев
БС	Банковский сектор	6.79	14.01	13.80	-0.21	7.01
ГБ	Государственные банки	4.35	12.34	10.40	-1.94	6.05
ИБ	Иностранные банки	23.56	22.55	32.93	10.39	9.37
ЧБ	Частные банки	21.11	32.96	24.71	-8.25	3.60
КБ	Крупные банки	4.90	12.67	11.68	-0.99	6.78
СБ	Средние банки	25.06	24.34	38.38	14.04	13.31
МБ	Малые банки	26.03	34.89	31.47	-3.42	5.44

Относительный разрыв между активами и обязательствами в белорусских рублях свыше 1 года

процентов

		01.04.2009	01.01.2010	01.04.2010	Изменение (п.п.)	
					за 3 месяца	за 12 месяцев
БС	Банковский сектор	28.80	17.37	16.56	-0.81	-12.24
ГБ	Государственные банки	30.92	17.78	16.69	-1.10	-14.23
ИБ	Иностранные банки	14.19	15.70	16.24	0.54	2.06
ЧБ	Частные банки	16.76	5.71	9.73	4.02	-7.03
КБ	Крупные банки	30.53	17.93	16.96	-0.96	-13.56
СБ	Средние банки	9.70	12.38	13.50	1.12	3.81
МБ	Малые банки	14.92	9.97	10.31	0.35	-4.61

РИСК ЛИКВИДНОСТИ

Относительный разрыв между активами и обязательствами в иностранной валюте до 1 года

процентов

		01.04.2009	01.01.2010	01.04.2010	Изменение (п.п.)	
					за 3 месяца	за 12 месяцев
БС	Банковский сектор	-24.42	-12.51	-17.57	-5.05	6.85
ГБ	Государственные банки	-38.77	-25.73	-33.59	-7.86	5.18
ИБ	Иностранные банки	-4.84	3.10	-0.21	-3.31	4.62
ЧБ	Частные банки	-12.33	-33.08	-14.45	18.63	-2.12
КБ	Крупные банки	-30.72	-16.68	-23.70	-7.02	7.02
СБ	Средние банки	-6.50	-2.73	-6.09	-3.36	0.40
МБ	Малые банки	-11.78	2.41	6.57	4.16	18.35

Относительный разрыв между активами и обязательствами в иностранной валюте свыше 1 года

процентов

		01.04.2009	01.01.2010	01.04.2010	Изменение (п.п.)	
					за 3 месяца	за 12 месяцев
БС	Банковский сектор	13.56	0.06	1.00	0.94	-12.56
ГБ	Государственные банки	22.36	5.14	8.36	3.22	-14.00
ИБ	Иностранные банки	3.28	-5.57	-6.77	-1.19	-10.04
ЧБ	Частные банки	-30.47	-5.20	-6.98	-1.78	23.49
КБ	Крупные банки	18.58	2.67	5.05	2.38	-13.53
СБ	Средние банки	2.22	-1.41	-3.83	-2.42	-6.05
МБ	Малые банки	-5.79	-24.96	-22.20	2.77	-16.41

РИСК ЛИКВИДНОСТИ

Относительная величина суммы отрицательных несоответствий
между активами и обязательствами до 1 года

процентов

		01.04.2009	01.01.2010	01.04.2010	Изменение (п.п.)	
					за 3 месяца	за 12 месяцев
БС	Банковский сектор	4.12	0.47	1.85	1.38	-2.27
ГБ	Государственные банки	6.91	2.43	5.14	2.71	-1.77
ИБ	Иностранные банки	0.55	0	0	0	-0.55
ЧБ	Частные банки	0	0	2.31	2.31	2.31
КБ	Крупные банки	5.80	1.61	3.63	2.02	-2.17
СБ	Средние банки	2.93	0	0	0	-2.93
МБ	Малые банки	0	0	0	0	0

Отношение обязательств до востребования к срочным обязательствам

процентов

		01.04.2009	01.01.2010	01.04.2010	Изменение (п.п.)	
					за 3 месяца	за 12 месяцев
БС	Банковский сектор	30.94	37.37	28.18	-9.19	-2.76
ГБ	Государственные банки	30.38	36.01	24.82	-11.19	-5.56
ИБ	Иностранные банки	33.31	41.50	38.94	-2.56	5.63
ЧБ	Частные банки	26.49	40.48	49.38	8.90	22.89
КБ	Крупные банки	31.56	37.45	27.10	-10.35	-4.46
СБ	Средние банки	27.76	36.94	36.00	-0.93	8.25
МБ	Малые банки	26.53	36.70	33.11	-3.59	6.58

РИСК ЛИКВИДНОСТИ

Относительная величина суммы отрицательных несоответствий
между активами и обязательствами в белорусских рублях до 1 года

процентов

		01.04.2009	01.01.2010	01.04.2010	Изменение (п.п.)	
					за 3 месяца	за 12 месяцев
БС	Банковский сектор	0	0	0	0	0
ГБ	Государственные банки	0	0	0.13	0.13	0.13
ИБ	Иностранные банки	3.18	0	0	0	-3.18
ЧБ	Частные банки	0	0	0	0	0
КБ	Крупные банки	0	0	0	0	0
СБ	Средние банки	1.68	0	0	0	-1.68
МБ	Малые банки	0	0	0	0	0

Отношение обязательств до востребования к срочным обязательствам в белорусских рублях

процентов

		01.04.2009	01.01.2010	01.04.2010	Изменение (п.п.)	
					за 3 месяца	за 12 месяцев
БС	Банковский сектор	36.07	44.08	32.75	-11.34	-3.32
ГБ	Государственные банки	32.84	38.43	26.96	-11.47	-5.89
ИБ	Иностранные банки	77.99	94.12	90.13	-3.99	12.14
ЧБ	Частные банки	74.75	61.77	50.59	-11.18	-24.15
КБ	Крупные банки	34.32	41.87	30.14	-11.73	-4.18
СБ	Средние банки	67.49	85.06	93.89	8.83	26.40
МБ	Малые банки	68.73	80.29	64.12	-16.16	-4.61

РИСК ЛИКВИДНОСТИ

Относительная величина суммы отрицательных несоответствий
между активами и обязательствами в иностранной валюте до 1 года

процентов

		01.04.2009	01.01.2010	01.04.2010	Изменение (п.п.)	
					за 3 месяца	за 12 месяцев
БС	Банковский сектор	24.42	12.59	17.57	4.98	-6.85
ГБ	Государственные банки	38.77	28.01	35.95	7.94	-2.82
ИБ	Иностранные банки	4.84	0	0.45	0.45	-4.38
ЧБ	Частные банки	12.33	33.08	14.45	-18.63	2.12
КБ	Крупные банки	30.72	18.72	24.99	6.27	-5.73
СБ	Средние банки	6.50	2.73	6.09	3.36	-0.40
МБ	Малые банки	11.78	0	0.05	0.05	-11.73

Отношение обязательств до востребования к срочным обязательствам в иностранной валюте

процентов

		01.04.2009	01.01.2010	01.04.2010	Изменение (п.п.)	
					за 3 месяца	за 12 месяцев
БС	Банковский сектор	25.81	29.78	22.69	-7.09	-3.11
ГБ	Государственные банки	26.82	31.95	20.98	-10.97	-5.85
ИБ	Иностранные банки	24.67	26.52	24.54	-1.98	-0.13
ЧБ	Частные банки	13.77	31.41	48.52	17.10	34.75
КБ	Крупные банки	28.10	31.33	22.59	-8.74	-5.52
СБ	Средние банки	20.21	25.34	23.59	-1.75	3.38
МБ	Малые банки	14.97	23.83	21.21	-2.62	6.24

РИСК ЛИКВИДНОСТИ

Средний срок предоставления активов (расчетный)

месяцев

		01.04.2009	01.01.2010	01.04.2010	Изменение	
					за 3 месяца	за 12 месяцев
БС	Банковский сектор	11.3	11.5	11.4	-0.08	0.09
ГБ	Государственные банки	11.9	12.3	12.3	-0.04	0.39
ИБ	Иностранные банки	9.1	8.8	8.6	-0.24	-0.51
ЧБ	Частные банки	7.9	7.8	8.6	0.76	0.67
КБ	Крупные банки	11.7	12.0	11.9	-0.10	0.19
СБ	Средние банки	9.3	8.7	8.7	0.04	-0.62
МБ	Малые банки	7.9	7.0	7.1	0.08	-0.85

Средний срок привлечения пассивов (расчетный)

месяцев

		01.04.2009	01.01.2010	01.04.2010	Изменение	
					за 3 месяца	за 12 месяцев
БС	Банковский сектор	8.43	10.49	10.35	-0.14	1.92
ГБ	Государственные банки	8.35	10.87	10.63	-0.23	2.28
ИБ	Иностранные банки	8.69	9.39	9.43	0.04	0.74
ЧБ	Частные банки	9.12	8.65	8.63	-0.02	-0.49
КБ	Крупные банки	8.36	10.68	10.46	-0.21	2.10
СБ	Средние банки	8.95	8.93	9.23	0.30	0.27
МБ	Малые банки	8.49	10.65	10.63	-0.02	2.14

РИСК ЛИКВИДНОСТИ

Средний срок предоставления активов в белорусских рублях (расчетный)

месяцев

		01.04.2009	01.01.2010	01.04.2010	Изменение	
					за 3 месяца	за 12 месяцев
БС	Банковский сектор	11.6	12.0	11.9	-0.07	0.27
ГБ	Государственные банки	12.0	12.7	12.7	0.07	0.71
ИБ	Иностранные банки	8.2	7.8	7.4	-0.44	-0.79
ЧБ	Частные банки	8.1	6.8	8.8	2.07	0.77
КБ	Крупные банки	11.9	12.4	12.3	-0.03	0.40
СБ	Средние банки	7.5	7.3	7.1	-0.19	-0.48
МБ	Малые банки	7.3	6.5	7.1	0.55	-0.23

Средний срок привлечения пассивов в белорусских рублях (расчетный)

месяцев

		01.04.2009	01.01.2010	01.04.2010	Изменение	
					за 3 месяца	за 12 месяцев
БС	Банковский сектор	9.05	11.71	11.82	0.11	2.77
ГБ	Государственные банки	9.39	12.51	12.51	-0.01	3.12
ИБ	Иностранные банки	4.81	4.64	5.03	0.39	0.23
ЧБ	Частные банки	3.77	8.43	9.60	1.17	5.82
КБ	Крупные банки	9.23	12.04	12.11	0.07	2.88
СБ	Средние банки	6.09	4.95	5.37	0.42	-0.72
МБ	Малые банки	5.22	7.65	7.81	0.16	2.59

РИСК ЛИКВИДНОСТИ

Средний срок предоставления активов в иностранной валюте (расчетный)

месяцев

		01.04.2009	01.01.2010	01.04.2010	Изменение	
					за 3 месяца	за 12 месяцев
БС	Банковский сектор	10.7	10.4	10.2	-0.14	-0.47
ГБ	Государственные банки	11.6	11.1	10.7	-0.43	-0.86
ИБ	Иностранные банки	9.5	9.5	9.7	0.19	0.18
ЧБ	Частные банки	7.7	9.7	8.1	-1.54	0.47
КБ	Крупные банки	11.1	10.9	10.5	-0.33	-0.56
СБ	Средние банки	9.9	9.3	9.9	0.62	-0.02
МБ	Малые банки	8.5	7.6	7.1	-0.55	-1.46

Средний срок привлечения пассивов в иностранной валюте (расчетный)

месяцев

		01.04.2009	01.01.2010	01.04.2010	Изменение	
					за 3 месяца	за 12 месяцев
БС	Банковский сектор	7.81	9.11	8.58	-0.53	0.77
ГБ	Государственные банки	6.87	8.09	7.27	-0.82	0.41
ИБ	Иностранные банки	9.37	10.62	10.66	0.04	1.30
ЧБ	Частные банки	10.53	8.74	8.15	-0.59	-2.39
КБ	Крупные банки	7.28	8.79	8.02	-0.77	0.74
СБ	Средние банки	9.39	9.67	10.06	0.39	0.66
МБ	Малые банки	9.39	11.53	11.71	0.18	2.32

ПРОЦЕНТНЫЙ РИСК

Активы, чувствительные к изменению процентной ставки (АЧИПС)

млрд. рублей

		01.04.2009	01.01.2010	01.04.2010	Изменение (%)	
					за 3 месяца	за 12 месяцев
БС	Банковский сектор	60 502.2	73 974.8	77 212.7	4.4	27.6
ГБ	Государственные банки	47 508.8	55 083.0	57 898.7	5.1	21.9
ИБ	Иностранные банки	12 377.8	18 267.8	18 726.1	2.5	51.3
ЧБ	Частные банки	615.6	624.0	587.9	-5.8	-4.5
КБ	Крупные банки	51 787.6	63 485.4	66 241.4	4.3	27.9
СБ	Средние банки	6 248.7	7 929.9	8 235.3	3.9	31.8
МБ	Малые банки	2 465.9	2 559.5	2 736.0	6.9	11.0

Активы, не чувствительные к изменению процентной ставки

млрд. рублей

		01.04.2009	01.01.2010	01.04.2010	Изменение (%)	
					за 3 месяца	за 12 месяцев
БС	Банковский сектор	9 191.7	10 928.0	10 034.7	-8.2	9.2

Доля активов, чувствительных к изменению процентной ставки, в общей сумме активов

процентов

		01.04.2009	01.01.2010	01.04.2010	Изменение (п.п.)	
					за 3 месяца	за 12 месяцев
БС	Банковский сектор	86.81	87.13	88.50	1.37	1.69
ГБ	Государственные банки	89.02	89.66	91.01	1.35	1.99
ИБ	Иностранные банки	81.02	81.36	82.92	1.56	1.89
ЧБ	Частные банки	58.61	61.43	56.07	-5.36	-2.55
КБ	Крупные банки	88.59	89.10	90.43	1.33	1.84
СБ	Средние банки	80.02	80.72	82.38	1.66	2.36
МБ	Малые банки	72.00	66.88	68.46	1.58	-3.55

ПРОЦЕНТНЫЙ РИСК

Активы, чувствительные к изменению процентной ставки, в белорусских рублях

млрд. рублей

		01.04.2009	01.01.2010	01.04.2010	Изменение (%)	
					за 3 месяца	за 12 месяцев
БС	Банковский сектор	39 391.7	50 784.4	53 636.8	5.6	36.2
ГБ	Государственные банки	35 536.5	43 127.4	45 197.3	4.8	27.2
ИБ	Иностранные банки	3 540.8	7 293.4	8 109.5	11.2	129.0
ЧБ	Частные банки	314.5	363.6	329.9	-9.3	4.9
КБ	Крупные банки	36 616.9	46 643.7	48 997.8	5.0	33.8
СБ	Средние банки	1 699.9	2 743.0	3 069.4	11.9	80.6
МБ	Малые банки	1 074.9	1 397.8	1 569.7	12.3	46.0

Активы, не чувствительные к изменению процентной ставки, в белорусских рублях

млрд. рублей

		01.04.2009	01.01.2010	01.04.2010	Изменение (%)	
					за 3 месяца	за 12 месяцев
БС	Банковский сектор	6 261.1	7 217.2	7 270.2	0.7	16.1

Доля активов в белорусских рублях, чувствительных к изменению процентной ставки, в общей сумме активов в белорусских рублях

процентов

		01.04.2009	01.01.2010	01.04.2010	Изменение (п.п.)	
					за 3 месяца	за 12 месяцев
БС	Банковский сектор	86.29	87.56	88.06	0.51	1.78
ГБ	Государственные банки	89.51	91.22	90.75	-0.48	1.24
ИБ	Иностранные банки	65.83	72.41	77.49	5.08	11.66
ЧБ	Частные банки	54.82	55.64	51.87	-3.77	-2.94
КБ	Крупные банки	88.45	89.84	89.76	-0.08	1.31
СБ	Средние банки	65.39	69.81	76.05	6.24	10.66
МБ	Малые банки	64.90	64.87	68.74	3.87	3.84

ПРОЦЕНТНЫЙ РИСК

Активы, чувствительные к изменению процентной ставки, в иностранной валюте

млрд. рублей

		01.04.2009	01.01.2010	01.04.2010	Изменение (%)	
					за 3 месяца	за 12 месяцев
БС	Банковский сектор	21 110.5	23 190.4	23 575.9	1.7	11.7
ГБ	Государственные банки	11 972.3	11 955.6	12 701.4	6.2	6.1
ИБ	Иностранные банки	8 837.0	10 974.4	10 616.6	-3.3	20.1
ЧБ	Частные банки	301.1	260.4	257.9	-1.0	-14.4
КБ	Крупные банки	15 170.6	16 841.8	17 243.6	2.4	13.7
СБ	Средние банки	4 548.9	5 187.0	5 166.0	-0.4	13.6
МБ	Малые банки	1 391.0	1 161.7	1 166.3	0.4	-16.2

Активы, не чувствительные к изменению процентной ставки, в иностранной валюте

млрд. рублей

		01.04.2009	01.01.2010	01.04.2010	Изменение (%)	
					за 3 месяца	за 12 месяцев
БС	Банковский сектор	2 930.6	3 710.8	2 764.5	-25.5	-5.7

Доля активов в иностранной валюте, чувствительных к изменению процентной ставки,
в общей сумме активов в иностранной валюте

процентов

		01.04.2009	01.01.2010	01.04.2010	Изменение (п.п.)	
					за 3 месяца	за 12 месяцев
БС	Банковский сектор	87.81	86.21	89.50	3.30	1.69
ГБ	Государственные банки	87.60	84.44	91.98	7.54	4.37
ИБ	Иностранные банки	89.28	88.64	87.60	-1.04	-1.68
ЧБ	Частные банки	63.18	71.86	62.53	-9.33	-0.65
КБ	Крупные банки	88.91	87.11	92.38	5.27	3.47
СБ	Средние банки	87.32	87.98	86.67	-1.32	-0.65
МБ	Малые банки	78.65	69.47	68.08	-1.39	-10.58

ПРОЦЕНТНЫЙ РИСК

Обязательства, чувствительные к изменению процентной ставки (ОЧИПС)

млрд. рублей

		01.04.2009	01.01.2010	01.04.2010	Изменение (%)	
					за 3 месяца	за 12 месяцев
БС	Банковский сектор	53 331.1	65 437.9	69 028.0	5.5	29.4
ГБ	Государственные банки	41 645.8	48 790.9	52 110.9	6.8	25.1
ИБ	Иностранные банки	11 003.7	16 045.0	16 304.7	1.6	48.2
ЧБ	Частные банки	681.5	602.0	612.4	1.7	-10.1
КБ	Крупные банки	45 770.7	56 704.8	59 869.7	5.6	30.8
СБ	Средние банки	5 446.1	6 609.3	6 947.1	5.1	27.6
МБ	Малые банки	2 114.3	2 123.8	2 211.1	4.1	4.6

Обязательства, не чувствительные к изменению процентной ставки

млрд. рублей

		01.04.2009	01.01.2010	01.04.2010	Изменение (%)	
					за 3 месяца	за 12 месяцев
БС	Банковский сектор	3 718.48	4 880.19	3 287.58	-32.6	-11.6

Доля обязательств, чувствительных к изменению процентной ставки, в общей сумме обязательств

процентов

		01.04.2009	01.01.2010	01.04.2010	Изменение (п.п.)	
					за 3 месяца	за 12 месяцев
БС	Банковский сектор	93.48	93.06	95.45	2.39	1.97
ГБ	Государственные банки	95.04	93.96	96.68	2.72	1.64
ИБ	Иностранные банки	88.21	90.84	92.35	1.51	4.14
ЧБ	Частные банки	90.01	82.66	80.53	-2.14	-9.49
КБ	Крупные банки	94.88	94.34	96.71	2.37	1.83
СБ	Средние банки	84.01	85.91	88.88	2.96	4.87
МБ	Малые банки	90.87	84.39	85.27	0.88	-5.60

ПРОЦЕНТНЫЙ РИСК

Обязательства, чувствительные к изменению процентной ставки, в белорусских рублях

млрд. рублей

		01.04.2009	01.01.2010	01.04.2010	Изменение (%)	
					за 3 месяца	за 12 месяцев
БС	Банковский сектор	28 154.3	37 246.5	39 268.5	5.4	39.5
ГБ	Государственные банки	25 966.9	32 549.7	34 565.8	6.2	33.1
ИБ	Иностранные банки	2 007.1	4 500.4	4 509.3	0.2	124.7
ЧБ	Частные банки	180.3	196.4	193.4	-1.5	7.3
КБ	Крупные банки	26 674.4	35 169.8	37 108.0	5.5	39.1
СБ	Средние банки	965.5	1 438.4	1 446.0	0.5	49.8
МБ	Малые банки	514.4	638.2	714.5	11.9	38.9

Обязательства, не чувствительные к изменению процентной ставки, в белорусских рублях

млрд. рублей

		01.04.2009	01.01.2010	01.04.2010	Изменение (%)	
					за 3 месяца	за 12 месяцев
БС	Банковский сектор	1 137.41	1 281.40	1 315.98	2.7	15.7

Доля обязательств в белорусских рублях, чувствительных к изменению процентной ставки, в общей сумме обязательств в белорусских рублях

процентов

		01.04.2009	01.01.2010	01.04.2010	Изменение (п.п.)	
					за 3 месяца	за 12 месяцев
БС	Банковский сектор	96.12	96.67	96.76	0.08	0.64
ГБ	Государственные банки	97.90	98.17	98.25	0.08	0.35
ИБ	Иностранные банки	78.49	88.03	87.79	-0.24	9.30
ЧБ	Частные банки	85.69	75.56	72.63	-2.92	-13.06
КБ	Крупные банки	97.40	97.90	98.01	0.10	0.61
СБ	Средние банки	74.15	78.06	78.41	0.35	4.27
МБ	Малые банки	85.37	83.68	81.30	-2.38	-4.07

ПРОЦЕНТНЫЙ РИСК

Обязательства, чувствительные к изменению процентной ставки, в иностранной валюте

млрд. рублей

		01.04.2009	01.01.2010	01.04.2010	Изменение (%)	
					за 3 месяца	за 12 месяцев
БС	Банковский сектор	25 176.8	28 191.4	29 759.4	5.6	18.2
ГБ	Государственные банки	15 678.9	16 241.2	17 545.0	8.0	11.9
ИБ	Иностранные банки	8 996.7	11 544.6	11 795.4	2.2	31.1
ЧБ	Частные банки	501.2	405.6	419.0	3.3	-16.4
КБ	Крупные банки	19 096.3	21 534.9	22 761.7	5.7	19.2
СБ	Средние банки	4 480.6	5 170.9	5 501.1	6.4	22.8
МБ	Малые банки	1 599.9	1 485.6	1 496.6	0.7	-6.5

Обязательства, не чувствительные к изменению процентной ставки, в иностранной валюте

млрд. рублей

		01.04.2009	01.01.2010	01.04.2010	Изменение (п.п.)	
					за 3 месяца	за 12 месяцев
БС	Банковский сектор	2 581.06	3 598.78	1 971.60	-45.2	-23.6

Доля обязательств в иностранной валюте, чувствительных к изменению процентной ставки,
в общей сумме обязательств в иностранной валюте

процентов

		01.04.2009	01.01.2010	01.04.2010	Изменение (п.п.)	
					за 3 месяца	за 12 месяцев
БС	Банковский сектор	90.70	88.68	93.79	5.11	3.09
ГБ	Государственные банки	90.66	86.52	93.73	7.21	3.07
ИБ	Иностранные банки	90.72	91.99	94.23	2.24	3.50
ЧБ	Частные банки	91.68	86.61	84.78	-1.83	-6.90
КБ	Крупные банки	91.58	89.04	94.67	5.63	3.09
СБ	Средние банки	86.49	88.39	92.11	3.72	5.62
МБ	Малые банки	92.79	84.70	87.31	2.60	-5.48

ПРОЦЕНТНЫЙ РИСК

Средняя процентная ставка по активам, чувствительным к изменению процентной ставки

процентов годовых

		01.04.2009	01.01.2010	01.04.2010	Изменение (п.п.)	
					за 3 месяца	за 12 месяцев
БС	Банковский сектор	13.19	12.84	12.66	-0.18	-0.53
ГБ	Государственные банки	13.23	12.56	12.32	-0.25	-0.92
ИБ	Иностранные банки	12.98	13.55	13.61	0.06	0.63
ЧБ	Частные банки	14.37	16.06	16.04	-0.02	1.67
КБ	Крупные банки	13.10	12.60	12.45	-0.14	-0.65
СБ	Средние банки	13.56	13.97	13.62	-0.35	0.05
МБ	Малые банки	14.10	15.27	14.77	-0.50	0.67

Средняя процентная ставка по обязательствам, чувствительным к изменению процентной ставки

процентов годовых

		01.04.2009	01.01.2010	01.04.2010	Изменение (п.п.)	
					за 3 месяца	за 12 месяцев
БС	Банковский сектор	9.96	9.22	9.38	0.16	- 0.58
ГБ	Государственные банки	10.43	9.59	9.73	0.14	- 0.70
ИБ	Иностранные банки	8.20	8.10	8.25	0.15	0.05
ЧБ	Частные банки	9.37	9.17	9.60	0.44	0.24
КБ	Крупные банки	10.12	9.33	9.52	0.18	- 0.61
СБ	Средние банки	8.90	8.63	8.53	- 0.09	- 0.37
МБ	Малые банки	9.02	8.11	8.33	0.22	- 0.69

ПРОЦЕНТНЫЙ РИСК

Средняя процентная ставка по АЧИПС в белорусских рублях

процентов годовых

		01.04.2009	01.01.2010	01.04.2010	Изменение (п.п.)	
					за 3 месяца	за 12 месяцев
БС	Банковский сектор	14.33	13.75	13.57	-0.18	-0.76
ГБ	Государственные банки	13.92	12.89	12.65	-0.24	-1.27
ИБ	Иностранные банки	18.16	18.61	18.49	-0.12	0.33
ЧБ	Частные банки	17.54	18.32	18.44	0.12	0.89
КБ	Крупные банки	14.03	13.25	13.08	-0.17	-0.95
СБ	Средние банки	18.75	19.71	19.26	-0.45	0.51
МБ	Малые банки	17.51	18.61	17.63	-0.97	0.12

Средняя процентная ставка по ОЧИПС в белорусских рублях

процентов годовых

		01.04.2009	01.01.2010	01.04.2010	Изменение (п.п.)	
					за 3 месяца	за 12 месяцев
БС	Банковский сектор	11.45	10.64	11.11	0.47	- 0.34
ГБ	Государственные банки	11.46	10.63	11.01	0.39	- 0.45
ИБ	Иностранные банки	11.18	10.70	11.76	1.05	0.58
ЧБ	Частные банки	12.47	11.46	12.93	1.48	0.47
КБ	Крупные банки	11.43	10.57	11.06	0.49	- 0.37
СБ	Средние банки	12.06	12.48	12.38	- 0.09	0.32
МБ	Малые банки	11.35	10.39	11.19	0.81	- 0.15

ПРОЦЕНТНЫЙ РИСК

Средняя процентная ставка по АЧИПС в иностранной валюте

процентов годовых

		01.04.2009	01.01.2010	01.04.2010	Изменение (п.п.)	
					за 3 месяца	за 12 месяцев
БС	Банковский сектор	11.07	10.83	10.58	-0.25	-0.49
ГБ	Государственные банки	11.20	11.38	11.12	-0.25	-0.08
ИБ	Иностранные банки	10.90	10.19	9.88	-0.31	-1.02
ЧБ	Частные банки	11.05	12.89	12.97	0.08	1.92
КБ	Крупные банки	10.87	10.77	10.65	-0.12	-0.22
СБ	Средние банки	11.62	10.93	10.27	-0.67	-1.36
МБ	Малые банки	11.47	11.26	10.92	-0.34	-0.55

Средняя процентная ставка по ОЧИПС в иностранной валюте

процентов годовых

		01.04.2009	01.01.2010	01.04.2010	Изменение (п.п.)	
					за 3 месяца	за 12 месяцев
БС	Банковский сектор	8.29	7.34	7.10	- 0.25	- 1.19
ГБ	Государственные банки	8.71	7.51	7.20	- 0.31	- 1.51
ИБ	Иностранные банки	7.54	7.09	6.91	- 0.18	- 0.63
ЧБ	Частные банки	8.25	8.06	8.06	0.01	- 0.19
КБ	Крупные банки	8.30	7.31	7.00	- 0.30	- 1.29
СБ	Средние банки	8.22	7.55	7.52	- 0.03	- 0.70
МБ	Малые банки	8.27	7.14	6.96	- 0.17	- 1.31

ПРОЦЕНТНЫЙ РИСК

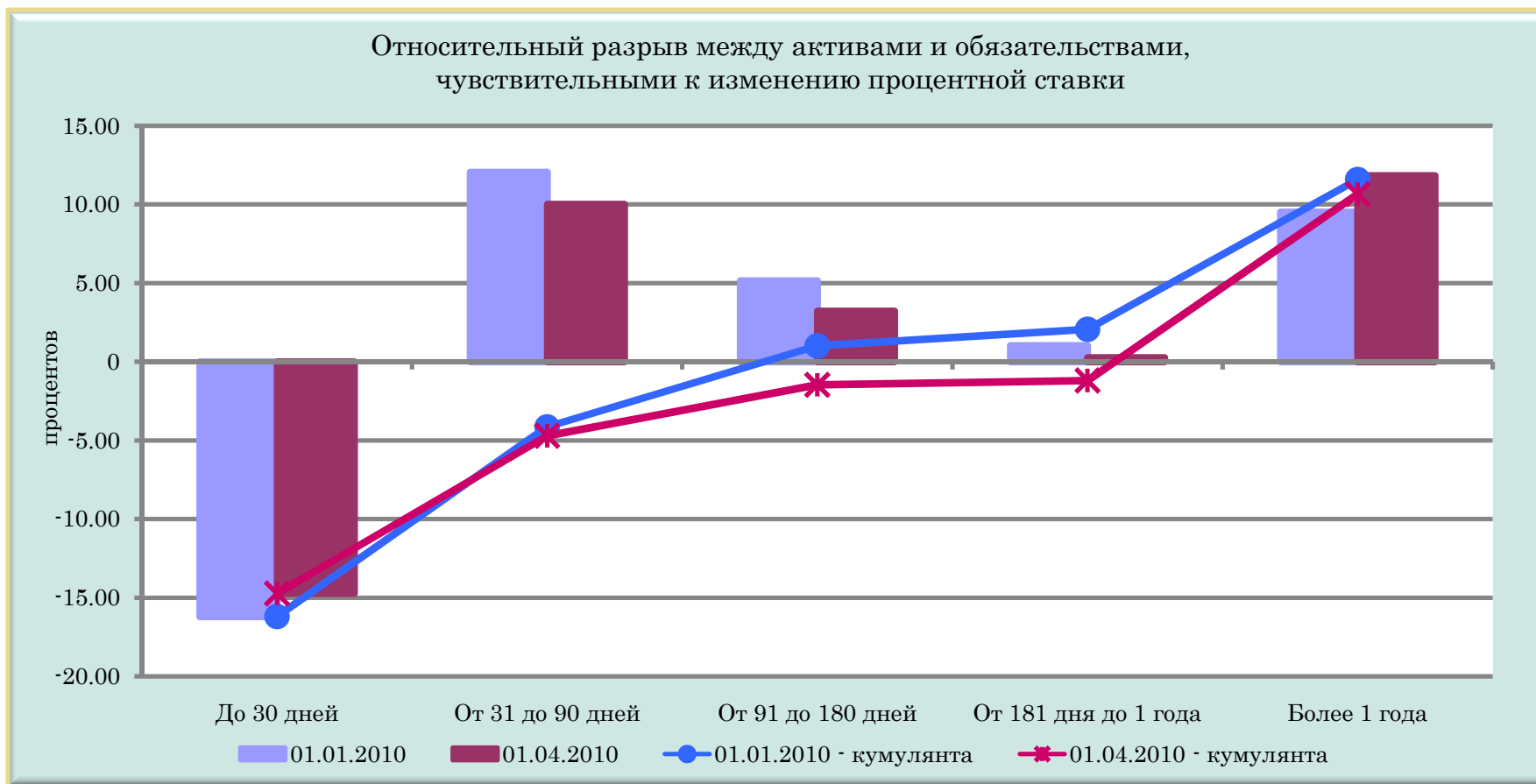

	01.01.2010	01.04.2010	01.01.2010 - кумулянта	01.04.2010 - кумулянта
До 30 дней	-16.20	-14.72	-16.20	-14.72
От 31 до 90 дней	12.05	10.03	-4.15	-4.70
От 91 до 180 дней	5.15	3.24	1.01	-1.46
От 181 дня до 1 года	1.05	0.27	2.05	-1.18
Более 1 года	9.53	11.85	11.58	10.66

ПРОЦЕНТНЫЙ РИСК

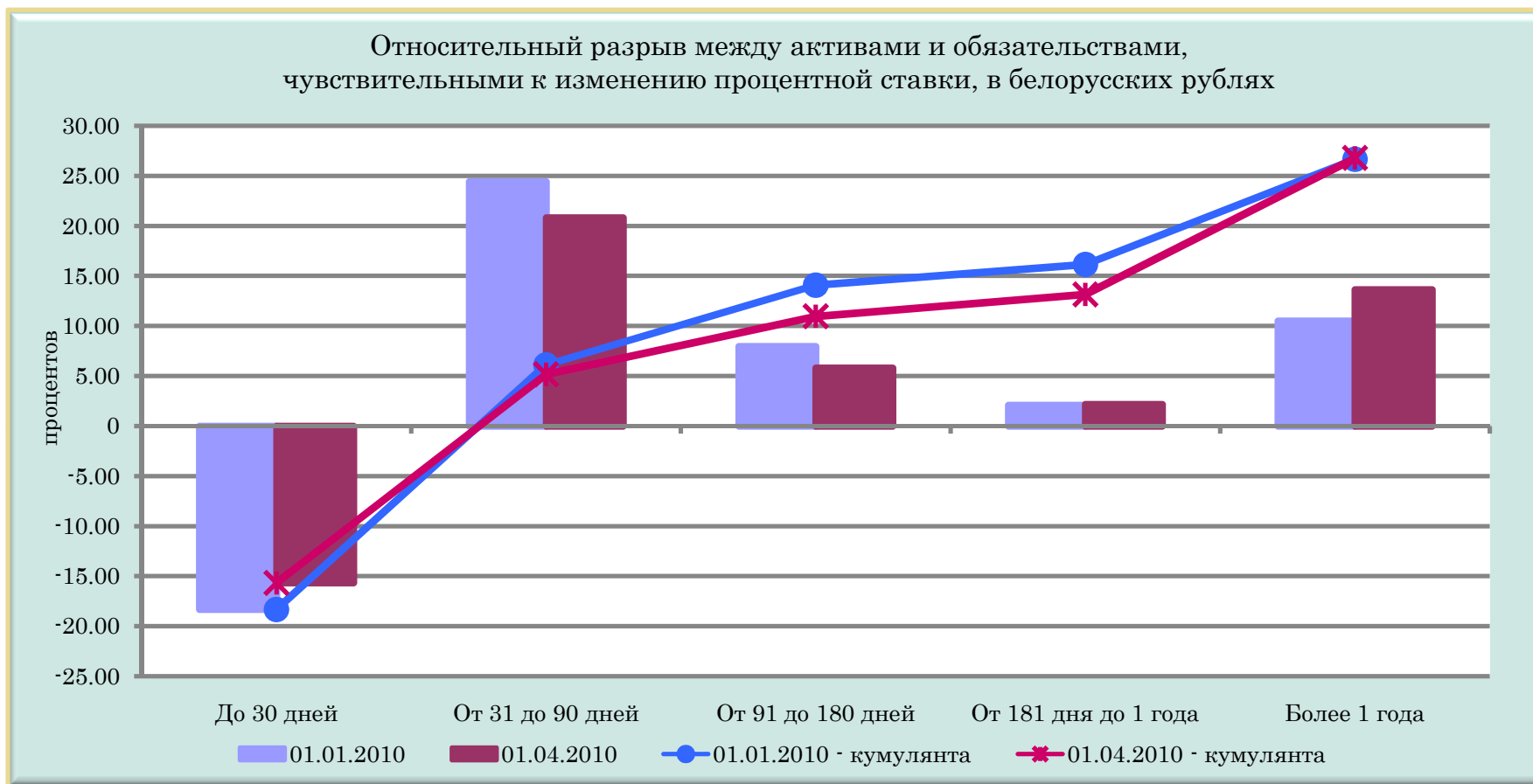

	01.01.2010	01.04.2010	01.01.2010 - кумулянта	01.04.2010 - кумулянта
До 30 дней	-18.32	-15.67	-18.32	-15.67
От 31 до 90 дней	24.42	20.83	6.11	5.17
От 91 до 180 дней	7.96	5.80	14.07	10.97
От 181 дня до 1 года	2.09	2.19	16.16	13.16
Более 1 года	10.50	13.63	26.66	26.79

ПРОЦЕНТНЫЙ РИСК

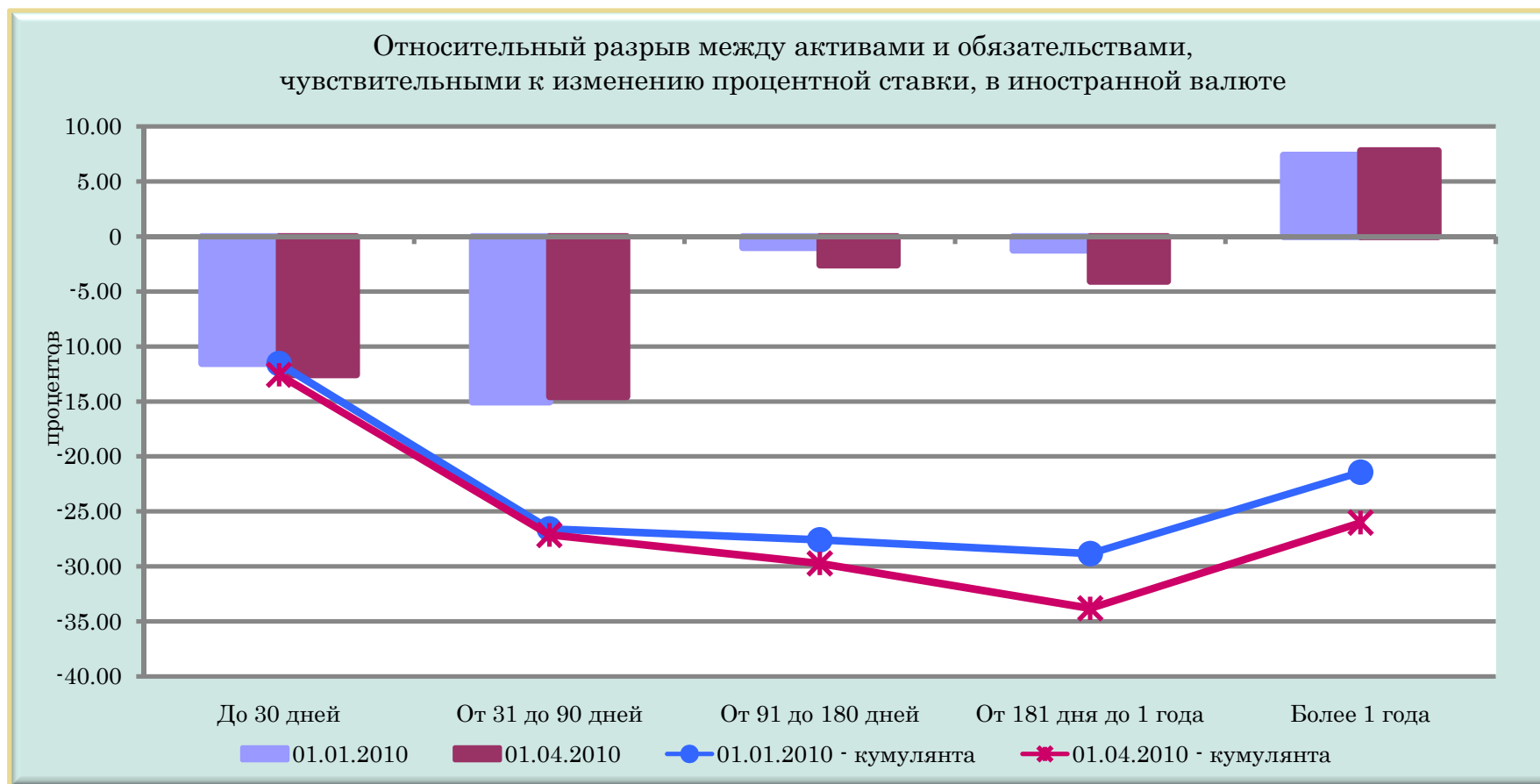

	01.01.2010	01.04.2010	01.01.2010 - кумулянта	01.04.2010 - кумулянта
До 30 дней	-11.55	-12.58	-11.55	-12.58
От 31 до 90 дней	-15.05	-14.56	-26.60	-27.14
От 91 до 180 дней	-0.99	-2.59	-27.59	-29.73
От 181 дня до 1 года	-1.24	-4.08	-28.83	-33.81
Более 1 года	7.40	7.79	-21.43	-26.02

ПРОЦЕНТНЫЙ РИСК

Расчетный чистый процентный доход за год

млрд. рублей

		01.04.2009	01.01.2010	01.04.2010	Изменение (%)	
					за 3 месяца	за 12 месяцев
БС	Банковский сектор	2 672.6	3 460.6	3 299.0	-4.7	23.4
ГБ	Государственные банки	1 944.4	2 240.3	2 060.7	-8.0	6.0
ИБ	Иностранные банки	703.6	1 175.3	1 202.8	2.3	70.9
ЧБ	Частные банки	24.6	45.0	35.5	-21.2	44.2
КБ	Крупные банки	2 153.0	2 704.4	2 550.5	-5.7	18.5
СБ	Средние банки	362.6	537.7	528.7	-1.7	45.8
МБ	Малые банки	157.0	218.5	219.9	0.6	40.0

Расчетная чистая процентная маржа

процентов

		01.04.2009	01.01.2010	01.04.2010	Изменение (п.п.)	
					за 3 месяца	за 12 месяцев
БС	Банковский сектор	4.42	4.68	4.27	-0.41	-0.14
ГБ	Государственные банки	4.09	4.07	3.56	-0.51	-0.53
ИБ	Иностранные банки	5.68	6.43	6.42	-0.01	0.74
ЧБ	Частные банки	4.00	7.22	6.04	-1.18	2.04
КБ	Крупные банки	4.16	4.26	3.85	-0.41	-0.31
СБ	Средние банки	5.80	6.78	6.42	-0.36	0.62
МБ	Малые банки	6.37	8.54	8.04	-0.50	1.67

ПРОЦЕНТНЫЙ РИСК

Расчетный чистый процентный доход за год по активам и обязательствам в белорусских рублях

млрд. рублей

		01.04.2009	01.01.2010	01.04.2010	Изменение (%)	
					за 3 месяца	за 12 месяцев
БС	Банковский сектор	2 420.6	3 019.4	2 916.3	-3.4	20.5
ГБ	Государственные банки	1 969.2	2 099.5	1 910.9	-9.0	-3.0
ИБ	Иностранные банки	418.7	875.8	969.5	10.7	131.6
ЧБ	Частные банки	32.7	44.1	35.8	-18.8	9.6
КБ	Крупные банки	2 088.4	2 464.5	2 307.5	-6.4	10.5
СБ	Средние банки	202.2	361.2	412.0	14.1	103.7
МБ	Малые банки	129.9	193.8	196.8	1.6	51.5

Расчетная чистая процентная маржа по активам и обязательствам в белорусских рублях

процентов

		01.04.2009	01.01.2010	01.04.2010	Изменение (п.п.)	
					за 3 месяца	за 12 месяцев
БС	Банковский сектор	6.14	5.95	5.44	-0.51	-0.71
ГБ	Государственные банки	5.54	4.87	4.23	-0.64	-1.31
ИБ	Иностранные банки	11.82	12.01	11.96	-0.05	0.13
ЧБ	Частные банки	10.40	12.14	10.86	-1.28	0.46
КБ	Крупные банки	5.70	5.28	4.71	-0.57	-0.99
СБ	Средние банки	11.90	13.17	13.42	0.25	1.53
МБ	Малые банки	12.08	13.86	12.54	-1.33	0.45

ПРОЦЕНТНЫЙ РИСК

Расчетный чистый процентный доход за год по активам и обязательствам в иностранной валюте

млрд. рублей

		01.04.2009	01.01.2010	01.04.2010	Изменение (%)	
					за 3 месяца	за 12 месяцев
БС	Банковский сектор	252.0	441.2	382.8	-13.2	51.9
ГБ	Государственные банки	-24.9	140.8	149.8	6.4	-702.6
ИБ	Иностранные банки	285.0	299.5	233.3	-22.1	-18.1
ЧБ	Частные банки	-8.1	0.9	-0.3	-136.5	-95.9
КБ	Крупные банки	64.6	240.0	243.0	1.3	276.3
СБ	Средние банки	160.3	176.5	116.7	-33.9	-27.2
МБ	Малые банки	27.1	24.7	23.1	-6.6	-14.9

Расчетная чистая процентная маржа по активам и обязательствам в иностранной валюте

процентов

		01.04.2009	01.01.2010	01.04.2010	Изменение (п.п.)	
					за 3 месяца	за 12 месяцев
БС	Банковский сектор	1.19	1.90	1.62	-0.28	0.43
ГБ	Государственные банки	-0.21	1.18	1.18	0.00	1.39
ИБ	Иностранные банки	3.22	2.73	2.20	-0.53	-1.03
ЧБ	Частные банки	-2.68	0.35	-0.13	-0.47	2.55
КБ	Крупные банки	0.43	1.42	1.41	-0.02	0.98
СБ	Средние банки	3.52	3.40	2.26	-1.14	-1.27
МБ	Малые банки	1.95	2.13	1.98	-0.15	0.03

ПРОЦЕНТНЫЙ РИСК

Относительный кумулятивный разрыв (КР)

процентов

		01.04.2009	01.01.2010	01.04.2010	Изменение (п.п.)	
					за 3 месяца	за 12 месяцев
БС	Банковский сектор	-4.44	-1.99	-3.69	-1.70	0.75
ГБ	Государственные банки	-6.07	-3.24	-6.00	-2.77	0.07
ИБ	Иностранные банки	1.70	1.93	3.98	2.05	2.28
ЧБ	Частные банки	-1.97	-6.84	-20.10	-13.25	-18.13
КБ	Крупные банки	-6.03	-3.69	-5.49	-1.80	0.54
СБ	Средние банки	2.22	6.27	5.15	-1.11	2.93
МБ	Малые банки	12.16	14.52	13.22	-1.30	1.07

Относительное изменение чистого процентного дохода
в случае роста процентной ставки на 1 процентный пункт

процентов

		01.04.2009	01.01.2010	01.04.2010	Изменение (п.п.)	
					за 3 месяца	за 12 месяцев
БС	Банковский сектор	-1.01	-0.43	-0.86	-0.44	0.14
ГБ	Государственные банки	-1.48	-0.80	-1.69	-0.89	-0.20
ИБ	Иностранные банки	0.30	0.30	0.62	0.32	0.32
ЧБ	Частные банки	-0.49	-0.95	-3.33	-2.38	-2.84
КБ	Крупные банки	-1.45	-0.87	-1.43	-0.56	0.03
СБ	Средние банки	0.38	0.92	0.80	-0.12	0.42
МБ	Малые банки	1.91	1.70	1.65	-0.06	-0.26

ПРОЦЕНТНЫЙ РИСК

Относительный кумулятивный разрыв по активам и обязательствам в белорусских рублях

процентов

		01.04.2009	01.01.2010	01.04.2010	Изменение (п.п.)	
					за 3 месяца	за 12 месяцев
БС	Банковский сектор	7.26	8.39	6.60	-1.79	-0.66
ГБ	Государственные банки	7.81	8.19	5.52	-2.66	-2.29
ИБ	Иностранные банки	2.46	9.09	12.57	3.48	10.11
ЧБ	Частные банки	-0.88	18.08	6.57	-11.51	7.45
КБ	Крупные банки	6.62	7.23	5.17	-2.06	-1.46
СБ	Средние банки	11.51	18.28	19.17	0.89	7.66
МБ	Малые банки	22.18	27.59	26.54	-1.05	4.36

Относительное изменение чистого процентного дохода по активам и обязательствам в белорусских рублях в случае роста процентной ставки на 1 процентный пункт

процентов

		01.04.2009	01.01.2010	01.04.2010	Изменение (п.п.)	
					за 3 месяца	за 12 месяцев
БС	Банковский сектор	1.18	1.41	1.21	-0.20	0.03
ГБ	Государственные банки	1.41	1.68	1.31	-0.38	-0.10
ИБ	Иностранные банки	0.21	0.76	1.05	0.29	0.84
ЧБ	Частные банки	-0.09	1.49	0.60	-0.88	0.69
КБ	Крупные банки	1.16	1.37	1.10	-0.27	-0.06
СБ	Средние банки	0.97	1.39	1.43	0.04	0.46
МБ	Малые банки	1.84	1.99	2.12	0.13	0.28

ПРОЦЕНТНЫЙ РИСК

Относительный кумулятивный разрыв по активам и обязательствам в иностранной валюте

процентов

		01.04.2009	01.01.2010	01.04.2010	Изменение (п.п.)	
					за 3 месяца	за 12 месяцев
БС	Банковский сектор	-26.27	-24.72	-27.09	-2.37	-0.82
ГБ	Государственные банки	-47.27	-44.45	-47.03	-2.58	0.24
ИБ	Иностранные банки	1.39	-2.83	-2.58	0.25	-3.97
ЧБ	Частные банки	-3.10	-41.63	-54.21	-12.57	-51.11
КБ	Крупные банки	-36.59	-33.93	-35.77	-1.84	0.82
СБ	Средние банки	-1.26	-0.09	-3.18	-3.09	-1.92
МБ	Малые банки	4.42	-1.20	-4.70	-3.50	-9.12

Относительное изменение чистого процентного дохода по активам и обязательствам в иностранной валюте в случае роста процентной ставки на 1 процентный пункт

процентов

		01.04.2009	01.01.2010	01.04.2010	Изменение (п.п.)	
					за 3 месяца	за 12 месяцев
БС	Банковский сектор	-22.01	-12.99	-16.69	-3.69	5.32
ГБ	Государственные банки	-227.65	-37.75	-39.87	-2.13	187.78
ИБ	Иностранные банки	0.43	-1.04	-1.17	-0.14	-1.61
ЧБ	Частные банки	-1.15	-120.27	-425.36	-305.09	-424.20
КБ	Крупные банки	-85.96	-23.81	-25.38	-1.57	60.58
СБ	Средние банки	-0.36	-0.03	-1.41	-1.38	-1.05
МБ	Малые банки	2.26	-0.57	-2.37	-1.81	-4.64

ПРОЦЕНТНЫЙ РИСК

Факторы изменения чистого процентного дохода за 3 месяца
в случае роста процентной ставки на 1 процентный пункт

процентов

		01.01.2010	01.04.2010	Изменение (п.п.)			
				ΔЧПД	за счет		
					ΔКР	ΔАЧИПС	ΔЧПМ
БС	Банковский сектор	-0.43	-0.86	-0.44	-0.41	0.03	-0.06
ГБ	Государственные банки	-0.80	-1.69	-0.89	-0.79	0.06	-0.16
ИБ	Иностранные банки	0.30	0.62	0.32	0.33	-0.01	0.00
ЧБ	Частные банки	-0.95	-3.33	-2.38	-1.90	-0.12	-0.36
КБ	Крупные банки	-0.87	-1.43	-0.56	-0.49	0.05	-0.12
СБ	Средние банки	0.92	0.80	-0.12	-0.14	-0.03	0.05
МБ	Малые банки	1.70	1.65	-0.06	-0.05	-0.11	0.10

Факторы изменения чистого процентного дохода за 12 месяцев
в случае роста процентной ставки на 1 процентный пункт

процентов

		01.04.2009	01.04.2010	Изменение (п.п.)			
				ΔЧПД	за счет		
					ΔКР	ΔАЧИПС	ΔЧПМ
БС	Банковский сектор	-1.01	-0.86	0.14	-0.06	0.23	-0.03
ГБ	Государственные банки	-1.48	-1.69	-0.20	-0.30	0.32	-0.22
ИБ	Иностранные банки	0.30	0.62	0.32	0.60	-0.22	-0.06
ЧБ	Частные банки	-0.49	-3.33	-2.84	-3.65	-0.10	0.91
КБ	Крупные банки	-1.45	-1.43	0.03	-0.22	0.36	-0.11
СБ	Средние банки	0.38	0.80	0.42	0.66	-0.18	-0.07
МБ	Малые банки	1.91	1.65	-0.26	0.34	-0.19	-0.42

ПРОЦЕНТНЫЙ РИСК

Факторы изменения чистого процентного дохода за 3 месяца
в случае роста процентной ставки в белорусских рублях на 1 процентный пункт

процентов

		01.01.2010	01.04.2010	Изменение (п.п.)			
				ΔЧПД	за счет		
					ΔКР	ΔАЧИПС	ΔЧПМ
БС	Банковский сектор	1.41	1.21	-0.20	-0.24	-0.07	0.12
ГБ	Государственные банки	1.68	1.31	-0.38	-0.52	-0.07	0.21
ИБ	Иностранные банки	0.76	1.05	0.29	0.39	-0.10	0.00
ЧБ	Частные банки	1.49	0.60	-0.88	-1.11	0.11	0.12
КБ	Крупные банки	1.37	1.10	-0.27	-0.35	-0.06	0.14
СБ	Средние банки	1.39	1.43	0.04	0.23	-0.16	-0.03
МБ	Малые банки	1.99	2.12	0.13	0.16	-0.24	0.21

Факторы изменения чистого процентного дохода за 12 месяцев
в случае роста процентной ставки в белорусских рублях на 1 процентный пункт

процентов

		01.04.2009	01.04.2010	Изменение (п.п.)			
				ΔЧПД	за счет		
					ΔКР	ΔАЧИПС	ΔЧПМ
БС	Банковский сектор	1.18	1.21	0.03	0.26	-0.37	0.15
ГБ	Государственные банки	1.41	1.31	-0.10	-0.14	-0.33	0.37
ИБ	Иностранные банки	0.21	1.05	0.84	1.59	-0.74	-0.01
ЧБ	Частные банки	-0.09	0.60	0.69	0.72	-0.01	-0.01
КБ	Крупные банки	1.16	1.10	-0.06	0.05	-0.33	0.22
СБ	Средние банки	0.97	1.43	0.46	1.45	-0.82	-0.17
МБ	Малые банки	1.84	2.12	0.28	1.14	-0.78	-0.08

ПРОЦЕНТНЫЙ РИСК

Факторы изменения чистого процентного дохода за 3 месяца
в случае роста процентной ставки в иностранной валюте на 1 процентный пункт

процентов

		01.01.2010	01.04.2010	Изменение (п.п.)			
				ΔЧПД	за счет		
					ΔКР	ΔАЧИПС	ΔЧПМ
БС	Банковский сектор	-12.99	-16.69	-3.69	-1.60	0.24	-2.34
ГБ	Государственные банки	-37.75	-39.87	-2.13	-4.54	2.35	0.06
ИБ	Иностранные банки	-1.04	-1.17	-0.14	0.14	-0.04	-0.24
ЧБ	Частные банки	-120.27	-425.36	-305.09	-65.14	-2.48	-237.46
КБ	Крупные банки	-23.81	-25.38	-1.57	-1.88	0.58	-0.27
СБ	Средние банки	-0.03	-1.41	-1.38	-1.14	-0.00	-0.24
МБ	Малые банки	-0.57	-2.37	-1.81	-1.71	0.01	-0.10

Факторы изменения чистого процентного дохода за 12 месяцев
в случае роста процентной ставки в иностранной валюте на 1 процентный пункт

процентов

		01.04.2009	01.04.2010	Изменение (п.п.)			
				ΔЧПД	за счет		
					ΔКР	ΔАЧИПС	ΔЧПМ
БС	Банковский сектор	-22.01	-16.69	5.32	-2.77	2.15	5.94
ГБ	Государственные банки	-227.65	-39.87	187.78	-7.36	7.90	187.24
ИБ	Иностранные банки	0.43	-1.17	-1.61	-1.55	0.05	-0.11
ЧБ	Частные банки	-1.15	-425.36	-424.20	-206.57	-17.05	-200.58
КБ	Крупные банки	-85.96	-25.38	60.58	-6.06	7.10	59.53
СБ	Средние банки	-0.36	-1.41	-1.05	-0.79	0.11	-0.36
МБ	Малые банки	2.26	-2.37	-4.64	-4.66	0.02	-0.00

ПРОЦЕНТНЫЙ РИСК

Дюрация активов

в годах

		01.04.2009	01.01.2010	01.04.2010	Изменение	
					за 3 месяца	за 12 месяцев
БС	Банковский сектор	0.64	0.67	0.72	0.04	0.08
ГБ	Государственные банки	0.65	0.73	0.78	0.05	0.13
ИБ	Иностранные банки	0.67	0.59	0.60	0.01	-0.07
ЧБ	Частные банки	0.70	0.73	0.78	0.04	0.07
КБ	Крупные банки	0.64	0.70	0.74	0.05	0.10
СБ	Средние банки	0.79	0.70	0.71	0.01	-0.08
МБ	Малые банки	0.61	0.61	0.63	0.02	0.02

Дюрация обязательств

в годах

		01.04.2009	01.01.2010	01.04.2010	Изменение	
					за 3 месяца	за 12 месяцев
БС	Банковский сектор	0.39	0.45	0.47	0.02	0.08
ГБ	Государственные банки	0.47	0.63	0.63	0.00	0.16
ИБ	Иностранные банки	0.57	0.52	0.55	0.04	-0.01
ЧБ	Частные банки	0.82	0.54	0.50	-0.04	-0.31
КБ	Крупные банки	0.46	0.59	0.60	0.01	0.14
СБ	Средние банки	0.74	0.66	0.68	0.01	-0.06
МБ	Малые банки	0.68	0.69	0.68	-0.01	0.00

ПРОЦЕНТНЫЙ РИСК

Дюрация активов в белорусских рублях

в годах

		01.04.2009	01.01.2010	01.04.2010	Изменение	
					за 3 месяца	за 12 месяцев
БС	Банковский сектор	0.60	0.61	0.67	0.07	0.07
ГБ	Государственные банки	0.59	0.63	0.70	0.08	0.11
ИБ	Иностранные банки	0.73	0.48	0.51	0.02	-0.22
ЧБ	Частные банки	0.76	0.57	0.76	0.19	0.00
КБ	Крупные банки	0.60	0.61	0.68	0.07	0.08
СБ	Средние банки	0.66	0.55	0.58	0.03	-0.07
МБ	Малые банки	0.59	0.52	0.56	0.04	-0.02

Дюрация обязательств в белорусских рублях

в годах

		01.04.2009	01.01.2010	01.04.2010	Изменение	
					за 3 месяца	за 12 месяцев
БС	Банковский сектор	0.39	0.44	0.47	0.03	0.08
ГБ	Государственные банки	0.44	0.52	0.56	0.03	0.11
ИБ	Иностранные банки	0.28	0.16	0.17	0.01	-0.11
ЧБ	Частные банки	0.18	0.38	0.46	0.08	0.27
КБ	Крупные банки	0.43	0.49	0.52	0.03	0.09
СБ	Средние банки	0.47	0.31	0.32	0.01	-0.15
МБ	Малые банки	0.28	0.34	0.40	0.06	0.12

ПРОЦЕНТНЫЙ РИСК

Дюрация активов в иностранной валюте

в годах

		01.04.2009	01.01.2010	01.04.2010	Изменение	
					за 3 месяца	за 12 месяцев
БС	Банковский сектор	0.70	0.83	0.82	-0.01	0.13
ГБ	Государственные банки	0.76	1.05	1.01	-0.05	0.24
ИБ	Иностранные банки	0.61	0.60	0.61	0.02	0.00
ЧБ	Частные банки	0.57	0.83	0.69	-0.14	0.12
КБ	Крупные банки	0.68	0.88	0.87	-0.01	0.19
СБ	Средние банки	0.80	0.71	0.72	0.01	-0.08
МБ	Малые банки	0.55	0.60	0.58	-0.02	0.02

Дюрация обязательств в иностранной валюте

в годах

		01.04.2009	01.01.2010	01.04.2010	Изменение	
					за 3 месяца	за 12 месяцев
БС	Банковский сектор	0.39	0.48	0.47	-0.01	0.07
ГБ	Государственные банки	0.38	0.62	0.57	-0.05	0.19
ИБ	Иностранные банки	0.58	0.60	0.64	0.05	0.07
ЧБ	Частные банки	0.99	0.52	0.41	-0.11	-0.58
КБ	Крупные банки	0.38	0.58	0.56	-0.02	0.18
СБ	Средние банки	0.72	0.69	0.70	0.01	-0.02
МБ	Малые банки	0.73	0.67	0.64	-0.03	-0.09

ПРОЦЕНТНЫЙ РИСК

Нормализованный дисбаланс дюраций (НДД) активов и обязательств

в годах

		01.04.2009	01.01.2010	01.04.2010	Изменение	
					за 3 месяца	за 12 месяцев
БС	Банковский сектор	0.29	0.27	0.30	0.02	0.01
ГБ	Государственные банки	0.24	0.18	0.22	0.04	-0.02
ИБ	Иностранные банки	0.17	0.13	0.12	-0.01	-0.05
ЧБ	Частные банки	-0.20	0.21	0.25	0.04	0.45
КБ	Крупные банки	0.24	0.17	0.21	0.03	-0.03
СБ	Средние банки	0.15	0.15	0.14	-0.01	-0.01
МБ	Малые банки	0.03	0.04	0.08	0.04	0.05

Относительное изменение экономической стоимости капитала (ЭСК)

в случае роста процентной ставки на 1 процентный пункт

процентов

		01.04.2009	01.01.2010	01.04.2010	Изменение (п.п.)	
					за 3 месяца	за 12 месяцев
БС	Банковский сектор	-1.32	-1.36	-1.50	-0.13	-0.18
ГБ	Государственные банки	-1.13	-0.99	-1.26	-0.27	-0.13
ИБ	Иностранные банки	-0.75	-0.51	-0.44	0.07	0.31
ЧБ	Частные банки	0.42	-0.48	-0.50	-0.02	-0.92
КБ	Крупные банки	-1.14	-0.97	-1.17	-0.20	-0.03
СБ	Средние банки	-0.72	-0.55	-0.53	0.02	0.18
МБ	Малые банки	-0.07	-0.08	-0.15	-0.07	-0.08

ПРОЦЕНТНЫЙ РИСК

Нормализованный дисбаланс дюраций активов и обязательств в белорусских рублях

в годах

		01.04.2009	01.01.2010	01.04.2010	Изменение	
					за 3 месяца	за 12 месяцев
БС	Банковский сектор	0.33	0.28	0.33	0.04	0.00
ГБ	Государственные банки	0.27	0.23	0.28	0.05	0.01
ИБ	Иностранные банки	0.56	0.38	0.41	0.03	-0.15
ЧБ	Частные банки	0.66	0.37	0.50	0.12	-0.16
КБ	Крупные банки	0.29	0.24	0.29	0.04	-0.00
СБ	Средние банки	0.39	0.39	0.43	0.04	0.04
МБ	Малые банки	0.45	0.37	0.38	0.01	-0.07

Относительное изменение экономической стоимости капитала

в случае роста процентной ставки в белорусских рублях на 1 процентный пункт

процентов

		01.04.2009	01.01.2010	01.04.2010	Изменение (п.п.)	
					за 3 месяца	за 12 месяцев
БС	Банковский сектор	-0.95	-0.96	-1.13	-0.17	-0.17
ГБ	Государственные банки	-0.92	-1.01	-1.24	-0.23	-0.32
ИБ	Иностранные банки	-0.69	-0.57	-0.64	-0.07	0.05
ЧБ	Частные банки	-0.67	-0.48	-0.54	-0.06	0.13
КБ	Крупные банки	-0.96	-0.98	-1.19	-0.21	-0.23
СБ	Средние банки	-0.49	-0.48	-0.58	-0.10	-0.09
МБ	Малые банки	-0.41	-0.37	-0.38	-0.01	0.03

ПРОЦЕНТНЫЙ РИСК

Нормализованный дисбаланс дюраций активов и обязательств в иностранной валюте

в годах

		01.04.2009	01.01.2010	01.04.2010	Изменение	
					за 3 месяца	за 12 месяцев
БС	Банковский сектор	0.23	0.25	0.23	-0.02	0.00
ГБ	Государственные банки	0.26	0.20	0.22	0.01	-0.05
ИБ	Иностранные банки	0.02	-0.03	-0.10	-0.07	-0.13
ЧБ	Частные банки	-1.07	0.02	0.02	0.00	1.10
КБ	Крупные банки	0.20	0.14	0.13	-0.01	-0.07
СБ	Средние банки	0.09	0.02	-0.03	-0.05	-0.11
МБ	Малые банки	-0.28	-0.25	-0.25	0.01	0.04

Относительное изменение экономической стоимости капитала

в случае роста процентной ставки в иностранной валюте на 1 процентный пункт

процентов

		01.04.2009	01.01.2010	01.04.2010	Изменение (п.п.)	
					за 3 месяца	за 12 месяцев
БС	Банковский сектор	-0.37	-0.40	-0.36	0.04	0.00
ГБ	Государственные банки	-0.31	-0.25	-0.28	-0.03	0.04
ИБ	Иностранные банки	-0.08	0.07	0.22	0.15	0.30
ЧБ	Частные банки	1.12	-0.02	-0.02	-0.00	-1.14
КБ	Крупные банки	-0.28	-0.21	-0.19	0.02	0.09
СБ	Средние банки	-0.32	-0.06	0.06	0.12	0.38
МБ	Малые банки	0.35	0.23	0.20	-0.03	-0.16

ПРОЦЕНТНЫЙ РИСК

Факторы изменения экономической стоимости капитала за 3 месяца
в случае роста процентной ставки на 1 процентный пункт

процентов

		01.01.2010	01.04.2010	Изменение (п.п.)				
				ΔЭСК	за счет			
					ΔНДД	ΔКАПИТАЛ	ΔАЧИПС	ΔФПС
БС	Банковский сектор	-1.36	-1.50	-0.13	-0.12	-0.06	0.05	-0.00
ГБ	Государственные банки	-0.99	-1.26	-0.27	-0.24	-0.06	0.03	-0.00
ИБ	Иностранные банки	-0.51	-0.44	0.07	0.05	-0.01	0.03	0.00
ЧБ	Частные банки	-0.48	-0.50	-0.02	-0.09	0.03	0.04	0.00
КБ	Крупные банки	-0.97	-1.17	-0.20	-0.18	-0.05	0.03	0.00
СБ	Средние банки	-0.55	-0.53	0.02	0.02	-0.02	0.02	-0.00
МБ	Малые банки	-0.08	-0.15	-0.07	-0.08	-0.01	0.02	-0.00

Факторы изменения экономической стоимости капитала за 12 месяцев
в случае роста процентной ставки на 1 процентный пункт

процентов

		01.04.2009	01.04.2010	Изменение (п.п.)				
				ΔЭСК	за счет			
					ΔНДД	ΔКАПИТАЛ	ΔАЧИПС	ΔФПС
БС	Банковский сектор	-1.32	-1.50	-0.18	-0.03	-0.34	0.21	-0.01
ГБ	Государственные банки	-1.13	-1.26	-0.13	0.12	-0.24	-0.01	-0.01
ИБ	Иностранные банки	-0.75	-0.44	0.31	0.22	-0.25	0.34	0.00
ЧБ	Частные банки	0.42	-0.50	-0.92	-0.92	0.00	-0.00	0.00
КБ	Крупные банки	-1.14	-1.17	-0.03	0.18	-0.29	0.09	-0.01
СБ	Средние банки	-0.72	-0.53	0.18	0.03	-0.18	0.33	-0.00
МБ	Малые банки	-0.07	-0.15	-0.08	-0.11	-0.01	0.03	0.00

ПРОЦЕНТНЫЙ РИСК

Факторы изменения экономической стоимости капитала за 3 месяца
в случае роста процентной ставки в белорусских рублях на 1 процентный пункт

процентов

		01.01.2010	01.04.2010	Изменение (п.п.)				
				ΔЭСК	за счет			
					ΔНДД	ΔКАПИТАЛ	ΔАЧИПС	ΔФПС
БС	Банковский сектор	-0.96	-1.13	-0.17	-0.15	-0.06	0.04	0.00
ГБ	Государственные банки	-1.01	-1.24	-0.23	-0.21	-0.05	0.03	0.00
ИБ	Иностранные банки	-0.57	-0.64	-0.07	-0.04	-0.06	0.03	0.00
ЧБ	Частные банки	-0.48	-0.54	-0.06	-0.15	0.05	0.04	0.00
КБ	Крупные банки	-0.98	-1.19	-0.21	-0.18	-0.05	0.03	0.00
СБ	Средние банки	-0.48	-0.58	-0.10	-0.06	-0.06	0.02	-0.00
МБ	Малые банки	-0.37	-0.38	-0.01	-0.01	-0.04	0.05	-0.00

Факторы изменения экономической стоимости капитала за 12 месяцев
в случае роста процентной ставки в белорусских рублях на 1 процентный пункт

процентов

		01.04.2009	01.04.2010	Изменение (п.п.)				
				ΔЭСК	за счет			
					ΔНДД	ΔКАПИТАЛ	ΔАЧИПС	ΔФПС
БС	Банковский сектор	-0.95	-1.13	-0.17	-0.00	-0.32	0.16	-0.01
ГБ	Государственные банки	-0.92	-1.24	-0.32	-0.04	-0.26	-0.01	-0.01
ИБ	Иностранные банки	-0.69	-0.64	0.05	0.24	-0.60	0.41	0.00
ЧБ	Частные банки	-0.67	-0.54	0.13	0.17	-0.03	-0.01	0.00
КБ	Крупные банки	-0.96	-1.19	-0.23	0.00	-0.31	0.08	-0.01
СБ	Средние банки	-0.49	-0.58	-0.09	-0.06	-0.33	0.30	0.00
МБ	Малые банки	-0.41	-0.38	0.03	0.07	-0.15	0.11	0.00

ПРОЦЕНТНЫЙ РИСК

Факторы изменения экономической стоимости капитала за 3 месяца
в случае роста процентной ставки в иностранной валюте на 1 процентный пункт

процентов

		01.01.2010	01.04.2010	Изменение (п.п.)				
				ΔЭСК	за счет			
					ΔНДД	ΔКАПИТАЛ	ΔАЧИПС	ΔФПС
БС	Банковский сектор	-0.40	-0.36	0.04	0.03	-0.01	0.01	-0.00
ГБ	Государственные банки	-0.25	-0.28	-0.03	-0.01	-0.02	0.01	-0.00
ИБ	Иностранные банки	0.07	0.22	0.15	0.16	-0.01	-0.01	0.00
ЧБ	Частные банки	-0.02	-0.02	-0.00	-0.00	0.00	0.00	-0.00
КБ	Крупные банки	-0.21	-0.19	0.02	0.02	-0.00	0.00	-0.00
СБ	Средние банки	-0.06	0.06	0.12	0.12	-0.00	-0.00	0.00
МБ	Малые банки	0.23	0.20	-0.03	-0.01	0.00	-0.03	0.00

Факторы изменения экономической стоимости капитала за 12 месяцев
в случае роста процентной ставки в иностранной валюте на 1 процентный пункт

процентов

		01.04.2009	01.04.2010	Изменение (п.п.)				
				ΔЭСК	за счет			
					ΔНДД	ΔКАПИТАЛ	ΔАЧИПС	ΔФПС
БС	Банковский сектор	-0.37	-0.36	0.00	-0.01	-0.04	0.05	-0.00
ГБ	Государственные банки	-0.31	-0.28	0.04	0.06	-0.02	-0.00	-0.00
ИБ	Иностранные банки	-0.08	0.22	0.30	0.35	0.02	-0.07	0.00
ЧБ	Частные банки	1.12	-0.02	-1.14	-1.06	-0.08	0.01	-0.00
КБ	Крупные банки	-0.28	-0.19	0.09	0.11	-0.03	0.02	-0.00
СБ	Средние банки	-0.32	0.06	0.38	0.35	-0.01	0.04	-0.00
МБ	Малые банки	0.35	0.20	-0.16	-0.04	-0.05	-0.08	0.00

ВАЛЮТНЫЙ РИСК

Кредитная задолженность клиентов в иностранной валюте

млн. долларов США

		01.04.2009	01.01.2010	01.04.2010	Изменение (%)	
					за 3 месяца	за 12 месяцев
БС	Банковский сектор	8 611.4	7 395.1	7 272.5	-1.7	-15.5
ГБ	Государственные банки	5 244.4	4 125.0	4 181.1	1.4	-20.3
ИБ	Иностранные банки	3 267.7	3 191.9	3 014.5	-5.6	-7.7
ЧБ	Частные банки	99.3	78.2	76.8	-1.8	-22.7
КБ	Крупные банки	6 390.5	5 615.0	5 564.8	-0.9	-12.9
СБ	Средние банки	1 765.4	1 522.6	1 446.9	-5.0	-18.0
МБ	Малые банки	455.5	257.5	260.8	1.3	-42.7

Доля валютной составляющей в кредитной задолженности клиентов

процентов

		01.04.2009	01.01.2010	01.04.2010	Изменение (п.п.)	
					за 3 месяца	за 12 месяцев
БС	Банковский сектор	34.95	30.65	29.76	-0.90	-5.20
ГБ	Государственные банки	26.58	22.04	21.94	-0.10	-4.65
ИБ	Иностранные банки	69.94	61.04	58.04	-3.00	-11.90
ЧБ	Частные банки	42.20	44.25	41.80	-2.45	-0.40
КБ	Крупные банки	29.90	26.40	25.79	-0.62	-4.12
СБ	Средние банки	72.87	68.32	65.52	-2.80	-7.35
МБ	Малые банки	53.95	40.88	40.05	-0.83	-13.90

Обменный курс белорусского рубля

	01.04.2009	01.01.2010	01.04.2010	Изменение (%)	
				за 3 месяца	за 12 месяцев
рублей за 1 доллар США	2 837	2 863	2 978	4.0	5.0

ВАЛЮТНЫЙ РИСК

Средства клиентов в иностранной валюте

млн. долларов США

		01.04.2009	01.01.2010	01.04.2010	Изменение (%)	
					за 3 месяца	за 12 месяцев
БС	Банковский сектор	8 216.8	7 016.3	6 803.7	-3.0	-17.2
ГБ	Государственные банки	5 832.1	4 358.2	4 261.7	-2.2	-26.9
ИБ	Иностранные банки	2 205.5	2 523.2	2 412.1	-4.4	9.4
ЧБ	Частные банки	179.2	134.9	129.9	-3.7	-27.5
КБ	Крупные банки	6 541.7	5 473.2	5 343.5	-2.4	-18.3
СБ	Средние банки	1 163.3	1 154.9	1 098.0	-4.9	-5.6
МБ	Малые банки	511.7	388.2	362.1	-6.7	-29.2

Доля валютной составляющей в средствах клиентов

процентов

		01.04.2009	01.01.2010	01.04.2010	Изменение (п.п.)	
					за 3 месяца	за 12 месяцев
БС	Банковский сектор	44.12	41.96	42.47	0.51	-1.65
ГБ	Государственные банки	38.06	35.03	35.53	0.49	-2.54
ИБ	Иностранные банки	72.12	61.86	62.98	1.12	-9.14
ЧБ	Частные банки	74.09	67.14	66.88	-0.26	-7.21
КБ	Крупные банки	40.06	37.91	38.49	0.58	-1.57
СБ	Средние банки	72.16	68.60	70.85	2.25	-1.31
МБ	Малые банки	75.46	64.75	61.74	-3.00	-13.71

Обменный курс белорусского рубля

	01.04.2009	01.01.2010	01.04.2010	Изменение (%)	
				за 3 месяца	за 12 месяцев
рублей за 1 доллар США	2 837	2 863	2 978	4.0	5.0

ВАЛЮТНЫЙ РИСК

Соотношение кредитной задолженности и средств клиентов в иностранной валюте

в разах

		01.04.2009	01.01.2010	01.04.2010	Изменение	
					за 3 месяца	за 12 месяцев
БС	Банковский сектор	1.05	1.05	1.07	0.01	0.02
ГБ	Государственные банки	0.90	0.95	0.98	0.03	0.08
ИБ	Иностранные банки	1.48	1.27	1.25	-0.02	-0.23
ЧБ	Частные банки	0.55	0.58	0.59	0.01	0.04
КБ	Крупные банки	0.98	1.03	1.04	0.02	0.06
СБ	Средние банки	1.52	1.32	1.32	-0.00	-0.20
МБ	Малые банки	0.89	0.66	0.72	0.06	-0.17

Нормированное несоответствие между долями валютных составляющих

процентов

		01.04.2009	01.01.2010	01.04.2010	Изменение (п.п.)	
					за 3 месяца	за 12 месяцев
БС	Банковский сектор	1.60	1.57	1.92	0.35	0.32
ГБ	Государственные банки	-2.98	-1.25	-0.42	0.82	2.56
ИБ	Иностранные банки	22.74	12.79	11.60	-1.19	-11.14
ЧБ	Частные банки	-33.97	-32.05	-28.92	3.13	5.04
КБ	Крупные банки	-0.71	0.67	1.03	0.36	1.73
СБ	Средние банки	24.85	16.50	15.80	-0.70	-9.06
МБ	Малые банки	-6.67	-20.75	-15.56	5.20	-8.89

ВАЛЮТНЫЙ РИСК

Структура требований в иностранной валюте

процентов

		БС	ГБ	ИБ	ЧБ	КБ	СБ	МБ	
доллар США	01.04.2009	58.12	54.39	65.11	78.79	55.35	70.45	58.62	
	01.01.2010	56.98	58.31	53.94	80.55	54.90	68.35	53.38	
	01.04.2010	52.54	52.60	51.52	78.82	50.51	62.15	54.55	
	изменение (п.п.)	за 3 месяца	-4.44	-5.72	-2.42	-1.72	-4.39	-6.20	1.17
		за 12 месяцев	-5.58	-1.79	-13.59	0.03	-4.83	-8.30	-4.07
евро	01.04.2009	36.86	40.49	29.96	18.56	39.56	24.94	36.14	
	01.01.2010	37.40	35.82	40.79	15.72	39.04	27.37	43.34	
	01.04.2010	40.86	40.47	42.40	17.11	42.52	32.75	40.14	
	изменение (п.п.)	за 3 месяца	3.46	4.65	1.61	1.39	3.48	5.38	-3.20
		за 12 месяцев	4.00	-0.02	12.44	-1.45	2.96	7.82	4.00
российский рубль	01.04.2009	4.28	4.83	3.18	2.61	4.39	4.06	3.52	
	01.01.2010	5.09	5.48	4.49	3.67	5.49	4.12	2.36	
	01.04.2010	6.02	6.39	5.43	3.59	6.41	4.88	3.32	
	изменение (п.п.)	за 3 месяца	0.93	0.91	0.94	-0.08	0.92	0.77	0.96
		за 12 месяцев	1.74	1.56	2.25	0.99	2.02	0.82	-0.20
прочие валюты	01.04.2009	0.74	0.28	1.75	0.04	0.70	0.55	1.72	
	01.01.2010	0.53	0.39	0.78	0.06	0.57	0.16	0.92	
	01.04.2010	0.58	0.54	0.65	0.48	0.56	0.21	1.99	
	изменение (п.п.)	за 3 месяца	0.05	0.15	-0.13	0.42	-0.01	0.05	1.07
		за 12 месяцев	-0.16	0.25	-1.10	0.43	-0.14	-0.34	0.26

ВАЛЮТНЫЙ РИСК

Структура обязательств в иностранной валюте

процентов

		БС	ГБ	ИБ	ЧБ	КБ	СБ	МБ	
доллар США	01.04.2009	59.04	56.02	64.91	79.16	56.53	70.82	58.90	
	01.01.2010	55.70	56.27	53.75	81.58	53.28	68.43	54.50	
	01.04.2010	53.13	53.70	51.08	79.44	51.26	61.69	57.20	
	изменение (п.п.)	за 3 месяца	-2.57	-2.57	-2.67	-2.15	-2.02	-6.74	2.70
		за 12 месяцев	-5.91	-2.32	-13.83	0.27	-5.27	-9.14	-1.70
евро	01.04.2009	36.17	39.09	30.39	18.74	38.54	24.97	36.46	
	01.01.2010	38.89	38.21	40.95	15.36	40.84	27.55	43.03	
	01.04.2010	40.45	39.62	42.90	17.19	41.90	33.42	38.70	
	изменение (п.п.)	за 3 месяца	1.56	1.41	1.95	1.83	1.06	5.87	-4.34
		за 12 месяцев	4.28	0.54	12.51	-1.55	3.36	8.45	2.23
российский рубль	01.04.2009	4.16	4.66	3.10	2.10	4.26	3.98	3.17	
	01.01.2010	4.93	5.17	4.57	3.05	5.34	3.96	1.70	
	01.04.2010	5.89	6.18	5.44	2.95	6.30	4.79	2.38	
	изменение (п.п.)	за 3 месяца	0.96	1.02	0.87	-0.10	0.96	0.83	0.68
		за 12 месяцев	1.74	1.52	2.34	0.85	2.04	0.82	-0.79
прочие валюты	01.04.2009	0.63	0.23	1.60	0.00	0.66	0.23	1.47	
	01.01.2010	0.48	0.34	0.74	0.00	0.54	0.06	0.77	
	01.04.2010	0.52	0.49	0.59	0.42	0.54	0.10	1.73	
	изменение (п.п.)	за 3 месяца	0.05	0.15	-0.15	0.42	-0.00	0.04	0.96
		за 12 месяцев	-0.11	0.27	-1.01	0.42	-0.12	-0.13	0.26

ВАЛЮТНЫЙ РИСК

Чистая валютная позиция к нормативному капиталу

процентов

		01.04.2009	01.01.2010	01.04.2010	Изменение (п.п.)	
					за 3 месяца	за 12 месяцев
БС	Банковский сектор	-4.48	-11.58	0.79	12.37	5.27
ГБ	Государственные банки	-9.99	-20.67	-7.14	13.53	2.86
ИБ	Иностранные банки	12.57	13.07	14.82	1.74	2.25
ЧБ	Частные банки	5.78	0.01	2.50	2.49	-3.27
КБ	Крупные банки	-7.64	-16.04	-2.50	13.54	5.14
СБ	Средние банки	6.84	1.71	8.92	7.21	2.08
МБ	Малые банки	10.12	5.50	11.20	5.70	1.08

Суммарная валютная позиция к нормативному капиталу

процентов

		01.04.2009	01.01.2010	01.04.2010	Изменение (п.п.)	
					за 3 месяца	за 12 месяцев
БС	Банковский сектор	5.87	11.74	2.48	-9.26	-3.39
ГБ	Государственные банки	10.68	20.73	7.84	-12.89	-2.84
ИБ	Иностранные банки	12.74	13.14	14.82	1.68	2.07
ЧБ	Частные банки	5.78	2.03	2.50	0.48	-3.27
КБ	Крупные банки	8.30	16.14	4.14	-12.00	-4.15
СБ	Средние банки	6.84	2.04	8.92	6.88	2.08
МБ	Малые банки	10.58	5.50	11.65	6.15	1.07