

# Банковский сектор Республики Беларусь

1 октября 2012 г.

Краткая характеристика устойчивости функционирования

**Оглавление**

I. ИНСТИТУЦИОНАЛЬНЫЕ ХАРАКТЕРИСТИКИ	4
Форма собственности.	4
Концентрация.	5
II. АГРЕГИРОВАННЫЙ БАЛАНС	6
Активы	6
Обязательства	7
Капитал	8
Отдельные показатели	9
III. ДИНАМИКА РАЗВИТИЯ	12
Активы	12
Капитал	13
Обязательства	14
Прибыль	15
IV. ЭФФЕКТИВНОСТЬ ДЕЯТЕЛЬНОСТИ	16
Структура доходов и расходов	16
Прибыль	18
Рентабельность активов	19
Рентабельность капитала	20
Рентабельность банковских услуг	21
Отдельные показатели	22
Факторы изменения рентабельности капитала	24
V. ДОСТАТОЧНОСТЬ КАПИТАЛА	25
Нормативный капитал	25
Активы, взвешенные с учетом риска, для расчета достаточности капитала	27
Коэффициенты достаточности капитала	28
Факторы изменения коэффициента достаточности нормативного капитала	29
VI. КРЕДИТНЫЙ РИСК	30
Активы, подверженные кредитному риску (АПКР)	30
АПКР, предоставленные юридическим лицам	33
АПКР, предоставленные физическим лицам	36

АПКР, предоставленные банкам	39
Проблемные активы	42
Проблемные активы, предоставленные юридическим лицам	45
Проблемные активы, предоставленные физическим лицам	48
Проблемные активы, предоставленные банкам	51
Специальные резервы по активам, подверженным кредитному риску	54
Специальные резервы по проблемным активам	57
Отдельные показатели	58
VII. РИСК ЛИКВИДНОСТИ	69
Коэффициенты ликвидности	69
Структура активов и обязательств по срокам до погашения	75
Структура краткосрочных активов и обязательств по срокам до погашения	81
Отдельные показатели	87
VIII. ПРОЦЕНТНЫЙ РИСК	96
Активы и обязательства, чувствительные к изменению процентной ставки	96
Средние процентные ставки по активам и обязательствам, чувствительным к изменению процентной ставки	102
Относительный разрыв между активами и обязательствами, чувствительными к изменению процентной ставки	105
Расчетный чистый процентный доход по активам и обязательствам, чувствительным к изменению процентной ставки	108
Относительное изменение чистого процентного дохода в случае роста процентных ставок	111
Факторы изменения чистого процентного дохода в случае роста процентных ставок	114
Дюрация активов и обязательств	117
Относительное изменение экономической стоимости капитала в случае роста процентной ставки	120
Факторы изменения экономической стоимости капитала в случае роста процентной ставки	123
IX. ВАЛЮТНЫЙ РИСК	126
Кредитная задолженность клиентов в иностранной валюте	126
Средства клиентов в иностранной валюте	127
Соотношение между кредитной задолженностью и средствами клиентов в иностранной валюте	128
Структура требований и обязательств в иностранной валюте	129
Валютная позиция к нормативному капиталу	131

[Пояснения к расчету приведенных показателей находятся в файле "Методологические комментарии".](#)

## ИНСТИТУЦИОНАЛЬНЫЕ ХАРАКТЕРИСТИКИ

## Форма собственности

01.10.2011

01.07.2012

01.10.2012

Количество банков

	ГБ	ИБ	ЧБ	БС
<b>КБ</b>	3	2	0	5
<b>СБ</b>	0	6	0	6
<b>МБ</b>	1	15	4	20
<b>БС</b>	4	23	4	31

	ГБ	ИБ	ЧБ	БС
<b>КБ</b>	3	1	0	4
<b>СБ</b>	0	6	0	6
<b>МБ</b>	1	17	4	22
<b>БС</b>	4	24	4	32

	ГБ	ИБ	ЧБ	БС
<b>КБ</b>	3	1	0	4
<b>СБ</b>	0	5	0	5
<b>МБ</b>	1	17	5	23
<b>БС</b>	4	23	5	32

Уставный фонд (млрд. рублей)

12 835.6

28 479.6

29 450.6

Структура уставного фонда

Владелец	Доля
<b>Государство</b>	69.07%
<b>Нерезиденты РБ</b>	28.89%
<b>Прочие</b>	2.04%

Владелец	Доля
<b>Государство</b>	82.48%
<b>Нерезиденты РБ</b>	16.46%
<b>Прочие</b>	1.06%

Владелец	Доля
<b>Государство</b>	79.76%
<b>Нерезиденты РБ</b>	19.00%
<b>Прочие</b>	1.25%

- ГБ - банки с преобладающим участием в уставном фонде государственных органов и юридических лиц, основанных на государственной форме собственности
- ИБ - банки с преобладающей долей в уставном фонде иностранного капитала (в т. ч. на 01.01.2010 - ОАО "БПС-Банк")
- ЧБ - банки, не вошедшие в группы ГБ и ИБ
- КБ - банки, удельный вес активов которых превышает 5 процентов от совокупных активов банковского сектора
- СБ - банки, удельный вес активов которых превышает 5 процентов от активов банков, не вошедших группу КБ
- МБ - банки, не вошедшие в группы КБ и СБ

## ИНСТИТУЦИОНАЛЬНЫЕ ХАРАКТЕРИСТИКИ

## Концентрация

## Активы

		Удельный вес в банковском секторе (%)						Индекс Херфиндаля- Хиршмана
		ГБ	ИБ	ЧБ	КБ	СБ	МБ	
01.10.2011		66.67	32.28	1.06	79.85	14.28	5.87	0.2189
01.07.2012		65.97	32.98	1.06	75.41	17.73	6.86	0.2207
01.10.2012		66.38	32.58	1.03	75.87	16.13	7.99	0.2270
Изменение	за 3 месяца	0.42	-0.39	-0.02	0.47	-1.60	1.13	0.0062
(п.п.)	за 12 месяцев	-0.28	0.31	-0.03	-3.98	1.86	2.12	0.0080

## Капитал

		Удельный вес в банковском секторе (%)						Индекс Херфиндаля- Хиршмана
		ГБ	ИБ	ЧБ	КБ	СБ	МБ	
01.10.2011		63.75	34.50	1.74	74.46	13.31	12.23	0.1847
01.07.2012		72.48	26.22	1.30	76.26	15.52	8.22	0.2738
01.10.2012		70.38	28.22	1.40	74.33	15.57	10.09	0.2592
Изменение	за 3 месяца	-2.10	1.99	0.11	-1.93	0.05	1.88	-0.0145
(п.п.)	за 12 месяцев	6.63	-6.29	-0.34	-0.12	2.26	-2.14	0.0745

## АГРЕГИРОВАННЫЙ БАЛАНС

## Активы

млрд. рублей

	01.10.2011	01.07.2012	01.10.2012	Изменение (%)	
				за 3 месяца	за 12 месяцев
Денежные средства	5 336.6	7 945.0	8 453.2	6.4	58.4
Средства в Национальном банке	30 901.7	40 710.5	39 625.4	-2.7	28.2
Ценные бумаги	10 437.7	19 268.2	17 842.1	-7.4	70.9
Кредиты и другие средства в банках	13 831.5	21 797.7	23 380.1	7.3	69.0
Кредиты клиентам	128 870.0	170 328.8	191 965.8	12.7	49.0
Долгосрочные финансовые вложения	687.2	1 078.7	1 098.4	1.8	59.8
Основные средства и нематериальные активы	3 528.3	7 668.8	8 057.0	5.1	128.4
Прочие активы	6 610.1	11 750.3	12 488.7	6.3	88.9
<b>АКТИВЫ</b>	<b>200 203.3</b>	<b>280 548.0</b>	<b>302 910.6</b>	<b>8.0</b>	<b>51.3</b>

## Структура активов

проценты

	01.10.2011	01.07.2012	01.10.2012	Изменение (п.п.)	
				за 3 месяца	за 12 месяцев
Денежные средства	2.67	2.83	2.79	-0.04	0.13
Средства в Национальном банке	15.44	14.51	13.08	-1.43	-2.35
Ценные бумаги	5.21	6.87	5.89	-0.98	0.68
Кредиты и другие средства в банках	6.91	7.77	7.72	-0.05	0.81
Кредиты клиентам	64.37	60.71	63.37	2.66	-1.00
Долгосрочные финансовые вложения	0.34	0.38	0.36	-0.02	0.02
Основные средства и нематериальные активы	1.76	2.73	2.66	-0.07	0.90
Прочие активы	3.30	4.19	4.12	-0.07	0.82
<b>АКТИВЫ</b>	<b>100.00</b>	<b>100.00</b>	<b>100.00</b>	<b>0</b>	<b>0</b>

## АГРЕГИРОВАННЫЙ БАЛАНС

## Обязательства

млрд. рублей

	01.10.2011	01.07.2012	01.10.2012	Изменение (%)	
				за 3 месяца	за 12 месяцев
Средства Национального банка	25 745.1	10 811.6	10 579.5	-2.1	-58.9
Кредиты и другие средства банков	42 085.9	50 764.5	51 401.9	1.3	22.1
Средства клиентов	97 732.0	152 754.5	170 270.2	11.5	74.2
Ценные бумаги, выпущенные банками	13 370.8	20 587.4	23 219.6	12.8	73.7
Прочие обязательства	1 329.5	3 203.3	2 825.7	-11.8	112.5
<b>ОБЯЗАТЕЛЬСТВА</b>	<b>180 263.4</b>	<b>238 121.3</b>	<b>258 296.9</b>	<b>8.5</b>	<b>43.3</b>

## Структура обязательств

проценты

	01.10.2011	01.07.2012	01.10.2012	Изменение (п.п.)	
				за 3 месяца	за 12 месяцев
Средства Национального банка	14.28	4.54	4.10	-0.44	-10.19
Кредиты и другие средства банков	23.35	21.32	19.90	-1.42	-3.45
Средства клиентов	54.22	64.15	65.92	1.77	11.70
Ценные бумаги, выпущенные банками	7.42	8.65	8.99	0.34	1.57
Прочие обязательства	0.74	1.35	1.09	-0.25	0.36
<b>ОБЯЗАТЕЛЬСТВА</b>	<b>100.00</b>	<b>100.00</b>	<b>100.00</b>	<b>0</b>	<b>0</b>

проценты

	01.10.2011	01.07.2012	01.10.2012	Изменение (п.п.)	
				за 3 месяца	за 12 месяцев
Обязательства к активам	90.04	84.88	85.27	0.39	-4.77

**АГРЕГИРОВАННЫЙ БАЛАНС**

Капитал

млрд. рублей

	01.10.2011	01.07.2012	01.10.2012	Изменение (%)	
				за 3 месяца	за 12 месяцев
Уставный фонд	12 834.3	28 478.2	29 449.3	3.4	129.5
Эмиссионный доход	34.5	34.5	34.5	0	0.0
Резервный фонд	1 106.6	2 081.8	2 081.8	0	88.1
Накопленная прибыль	4 569.1	7 140.5	8 293.5	16.1	81.5
Фонд переоценки счетов баланса	1 395.4	4 691.7	4 754.7	1.3	240.7
<b>КАПИТАЛ</b>	<b>19 939.9</b>	<b>42 426.7</b>	<b>44 613.8</b>	<b>5.2</b>	<b>123.7</b>

Структура капитала

проценты

	01.10.2011	01.07.2012	01.10.2012	Изменение (п.п.)	
				за 3 месяца	за 12 месяцев
Уставный фонд	64.37	67.12	66.01	-1.11	1.64
Эмиссионный доход	0.17	0.08	0.08	-0.00	-0.10
Резервный фонд	5.55	4.91	4.67	-0.24	-0.88
Накопленная прибыль	22.91	16.83	18.59	1.76	-4.32
Фонд переоценки счетов баланса	7.00	11.06	10.66	-0.40	3.66
<b>КАПИТАЛ</b>	<b>100.00</b>	<b>100.00</b>	<b>100.00</b>	<b>0</b>	<b>0</b>

проценты

	01.10.2011	01.07.2012	01.10.2012	Изменение (п.п.)	
				за 3 месяца	за 12 месяцев
Капитал к активам	9.96	15.12	14.73	-0.39	4.77



## АГРЕГИРОВАННЫЙ БАЛАНС

В эквиваленте долларов США

млн. долларов США

	01.10.2011	01.07.2012	01.10.2012	Изменение (%)	
				за 3 месяца	за 12 месяцев
<b>Активы</b>	35 757.0	33 719.7	35 889.9	6.4	0.4
<b>Обязательства</b>	32 195.6	28 620.3	30 603.9	6.9	-4.9
<b>Капитал</b>	3 561.3	5 099.4	5 286.0	3.7	48.4
<b>Обменный курс, рублей за 1 доллар США</b>	5 599	8 320	8 440	1.4	50.7

Обязательства перед резидентами

млрд. рублей

	01.10.2011	01.07.2012	01.10.2012	Изменение	
				за 3 месяца	за 12 месяцев
<b>Обязательства перед резидентами</b>	142 986.0	193 608.1	214 843.3	11.0%	50.3%
<b>в эквиваленте долларов США (млн. \$)</b>	25 537.8	23 270.2	25 455.4	9.4%	-0.3%
<b>в процентах к обязательствам</b>	79.32	81.31	83.18	1.87 п.п.	3.86 п.п.
<b>в процентах к активам</b>	71.42	69.01	70.93	1.92 п.п.	-0.49 п.п.

Обязательства перед нерезидентами

млрд. рублей

	01.10.2011	01.07.2012	01.10.2012	Изменение	
				за 3 месяца	за 12 месяцев
<b>Обязательства перед нерезидентами</b>	37 277.3	44 513.3	43 453.6	-2.4%	16.6%
<b>в эквиваленте долларов США (млн. \$)</b>	6 657.9	5 350.2	5 148.5	-3.8%	-22.7%
<b>в процентах к обязательствам</b>	20.68	18.69	16.82	-1.87 п.п.	-3.86 п.п.
<b>в процентах к активам</b>	18.62	15.87	14.35	-1.52 п.п.	-4.27 п.п.

## АГРЕГИРОВАННЫЙ БАЛАНС

Кредитная задолженность организаций - резидентов

млрд. рублей

	01.10.2011	01.07.2012	01.10.2012	Изменение	
				за 3 месяца	за 12 месяцев
<b>Кредитная задолженность</b>	99 109.2	136 225.9	155 005.6	13.8%	56.4%
<b>в процентах к активам</b>	49.50	48.56	51.17	2.61 п.п.	1.67 п.п.
<b>Проблемная кредитная задолженность</b>	419.6	830.5	950.5	14.5%	126.5%
<b>в процентах к кредитной задолженности</b>	0.42	0.61	0.61	0.00 п.п.	0.19 п.п.

Кредитная задолженность физических лиц - резидентов

млрд. рублей

	01.10.2011	01.07.2012	01.10.2012	Изменение	
				за 3 месяца	за 12 месяцев
<b>Кредитная задолженность</b>	29 587.4	33 688.7	36 646.1	8.8%	23.9%
<b>в процентах к активам</b>	14.78	12.01	12.10	0.09 п.п.	-2.68 п.п.
<b>Проблемная кредитная задолженность</b>	209.0	285.3	284.8	-0.2%	36.2%
<b>в процентах к кредитной задолженности</b>	0.71	0.85	0.78	-0.07 п.п.	0.07 п.п.

Вклады (депозиты) физических лиц - резидентов

млрд. рублей

	01.10.2011	01.07.2012	01.10.2012	Изменение	
				за 3 месяца	за 12 месяцев
<b>Вклады (депозиты)</b>	31 799.6	64 003.5	69 147.6	8.0%	117.4%
<b>в эквиваленте долларов США (млн. \$)</b>	5 679.5	7 692.7	8 192.8	6.5%	44.3%
<b>в процентах к обязательствам</b>	17.64	26.88	26.77	-0.11 п.п.	9.13 п.п.
<b>в процентах к кредитной задолженности*</b>	107.48	189.99	188.69	-1.29 п.п.	81.21 п.п.

\* физических лиц

## АГРЕГИРОВАННЫЙ БАЛАНС

Отчет о прибыли и убытках

млрд. рублей

	январь - сентябрь 2011 г.	январь - сентябрь 2012 г.	Изменение (%)
Процентные доходы	13 017.2	31 458.3	141.7
Процентные расходы	8 667.0	22 552.2	160.2
Чистые процентные доходы	4 350.2	8 906.1	104.7
Комиссионные доходы	2 802.1	5 110.6	82.4
Комиссионные расходы	796.0	1 043.0	31.0
Чистые комиссионные доходы	2 006.1	4 067.6	102.8
Чистый доход по операциям с иностранной валютой	-4 421.1	1 430.7	-132.4
Чистый доход по операциям с ценными бумагами	49.9	33.0	-33.8
Изменение резерва	21 232.0	37 100.1	74.7
Отчисления в резервы	23 579.5	40 844.2	73.2
Чистые отчисления в резервы	-2 347.5	-3 744.1	59.5
Доход в форме дивидендов	20.2	187.8	831.0
Прочие доходы	7 094.4	2 666.1	-62.4
Операционные расходы	3 061.9	6 069.6	98.2
Расходы на персонал	1 488.2	2 881.4	93.6
Прочие расходы	1 314.7	2 648.1	101.4
Прибыль (до выплаты налогов)	2 375.5	4 829.5	103.3
Налог на прибыль	530.3	737.2	39.0
Прибыль (убыток)	1 845.3	4 092.3	121.8

**ДИНАМИКА РАЗВИТИЯ**

Активы (на дату)

млрд. рублей

		01.10.2011	01.07.2012	01.10.2012	Изменение (%)	
					за 3 месяца	за 12 месяцев
<b>БС</b>	<b>Банковский сектор</b>	200 203.3	280 548.0	302 910.6	8.0	51.3
<b>ГБ</b>	<b>Государственные банки</b>	133 466.1	185 068.4	201 082.7	8.7	50.7
<b>ИБ</b>	<b>Иностранные банки</b>	64 616.7	92 515.8	98 702.3	6.7	52.8
<b>ЧБ</b>	<b>Частные банки</b>	2 120.5	2 963.8	3 125.7	5.5	47.4
<b>КБ</b>	<b>Крупные банки</b>	159 862.8	211 560.4	229 833.3	8.6	43.8
<b>СБ</b>	<b>Средние банки</b>	28 579.8	49 742.3	48 869.0	-1.8	71.0
<b>МБ</b>	<b>Малые банки</b>	11 760.6	19 245.3	24 208.4	25.8	105.8

Активы (в среднем за 12 месяцев)

млрд. рублей

		01.10.2011	01.07.2012	01.10.2012	Изменение (%)	
					за 3 месяца	за 12 месяцев
<b>БС</b>	<b>Банковский сектор</b>	149 546.0	242 378.8	268 696.9	10.9	79.7
<b>ГБ</b>	<b>Государственные банки</b>	103 336.0	158 694.0	175 599.9	10.7	69.9
<b>ИБ</b>	<b>Иностранные банки</b>	44 592.8	81 031.3	90 190.7	11.3	102.3
<b>ЧБ</b>	<b>Частные банки</b>	1 617.2	2 653.5	2 906.4	9.5	79.7
<b>КБ</b>	<b>Крупные банки</b>	115 118.8	184 587.2	204 147.3	10.6	77.3
<b>СБ</b>	<b>Средние банки</b>	25 876.4	42 503.6	46 982.0	10.5	81.6
<b>МБ</b>	<b>Малые банки</b>	8 550.8	15 288.0	17 567.6	14.9	105.4

Активы (в процентах к ВВП)

проценты

		01.10.2011	01.07.2012	01.10.2012	Изменение (п.п.)	
					за 3 месяца	за 12 месяцев
<b>БС</b>	<b>Банковский сектор</b>	66.21	58.76	58.13	-0.63	-8.08

## ДИНАМИКА РАЗВИТИЯ

Капитал (на дату)

млрд. рублей

		01.10.2011	01.07.2012	01.10.2012	Изменение (%)	
					за 3 месяца	за 12 месяцев
<b>БС</b>	<b>Банковский сектор</b>	19 939.9	42 426.7	44 613.8	5.2	123.7
<b>ГБ</b>	<b>Государственные банки</b>	12 712.2	30 751.3	31 399.6	2.1	147.0
<b>ИБ</b>	<b>Иностранные банки</b>	6 880.2	11 125.8	12 588.3	13.1	83.0
<b>ЧБ</b>	<b>Частные банки</b>	347.6	549.6	625.9	13.9	80.1
<b>КБ</b>	<b>Крупные банки</b>	14 846.8	32 354.8	33 163.5	2.5	123.4
<b>СБ</b>	<b>Средние банки</b>	2 654.6	6 586.4	6 947.1	5.5	161.7
<b>МБ</b>	<b>Малые банки</b>	2 438.6	3 485.5	4 503.2	29.2	84.7

Капитал (в среднем за 12 месяцев)

млрд. рублей

		01.10.2011	01.07.2012	01.10.2012	Изменение (%)	
					за 3 месяца	за 12 месяцев
<b>БС</b>	<b>Банковский сектор</b>	17 810.0	30 823.9	36 873.6	19.6	107.0
<b>ГБ</b>	<b>Государственные банки</b>	11 779.4	21 871.3	26 491.8	21.1	124.9
<b>ИБ</b>	<b>Иностранные банки</b>	5 711.7	8 519.3	9 892.9	16.1	73.2
<b>ЧБ</b>	<b>Частные банки</b>	318.9	433.3	488.9	12.8	53.3
<b>КБ</b>	<b>Крупные банки</b>	12 720.7	23 531.8	28 282.6	20.2	122.3
<b>СБ</b>	<b>Средние банки</b>	3 194.0	4 475.8	5 410.0	20.9	69.4
<b>МБ</b>	<b>Малые банки</b>	1 895.3	2 816.3	3 181.0	13.0	67.8

Капитал (в процентах к ВВП)

проценты

		01.10.2011	01.07.2012	01.10.2012	Изменение (п.п.)	
					за 3 месяца	за 12 месяцев
<b>БС</b>	<b>Банковский сектор</b>	7.89	7.47	7.98	0.50	0.09

**ДИНАМИКА РАЗВИТИЯ**

Обязательства (на дату)

млрд. рублей

		01.10.2011	01.07.2012	01.10.2012	Изменение (%)	
					за 3 месяца	за 12 месяцев
<b>БС</b>	<b>Банковский сектор</b>	180 263.4	238 121.3	258 296.9	8.5	43.3
<b>ГБ</b>	<b>Государственные банки</b>	120 753.9	154 317.1	169 683.1	10.0	40.5
<b>ИБ</b>	<b>Иностранные банки</b>	57 736.5	81 390.0	86 114.0	5.8	49.2
<b>ЧБ</b>	<b>Частные банки</b>	1 772.9	2 414.2	2 499.8	3.5	41.0
<b>КБ</b>	<b>Крупные банки</b>	145 016.0	179 205.6	196 669.8	9.7	35.6
<b>СБ</b>	<b>Средние банки</b>	25 925.3	43 155.9	41 921.9	-2.9	61.7
<b>МБ</b>	<b>Малые банки</b>	9 322.1	15 759.8	19 705.2	25.0	111.4

Обязательства (в среднем за 12 месяцев)

млрд. рублей

		01.10.2011	01.07.2012	01.10.2012	Изменение (%)	
					за 3 месяца	за 12 месяцев
<b>БС</b>	<b>Банковский сектор</b>	131 736.0	211 554.9	231 823.3	9.6	76.0
<b>ГБ</b>	<b>Государственные банки</b>	91 556.6	136 822.6	149 108.0	9.0	62.9
<b>ИБ</b>	<b>Иностранные банки</b>	38 881.1	72 512.0	80 297.8	10.7	106.5
<b>ЧБ</b>	<b>Частные банки</b>	1 298.3	2 220.3	2 417.5	8.9	86.2
<b>КБ</b>	<b>Крупные банки</b>	102 398.1	161 055.4	175 864.7	9.2	71.7
<b>СБ</b>	<b>Средние банки</b>	22 682.4	38 027.8	41 572.0	9.3	83.3
<b>МБ</b>	<b>Малые банки</b>	6 655.5	12 471.8	14 386.6	15.4	116.2

Обязательства (в процентах к ВВП)

проценты

		01.10.2011	01.07.2012	01.10.2012	Изменение (п.п.)	
					за 3 месяца	за 12 месяцев
<b>БС</b>	<b>Банковский сектор</b>	58.33	51.28	50.15	-1.13	-8.17

**ДИНАМИКА РАЗВИТИЯ**

Прибыль (до выплаты налогов, за 12 месяцев)

млрд. рублей

		01.10.2011	01.07.2012	01.10.2012	Изменение (%)	
					за 3 месяца	за 12 месяцев
<b>БС</b>	<b>Банковский сектор</b>	2 975.8	5 656.9	6 223.8	10.0	109.1
<b>ГБ</b>	<b>Государственные банки</b>	1 280.4	2 196.8	2 675.5	21.8	109.0
<b>ИБ</b>	<b>Иностранные банки</b>	1 646.9	3 388.8	3 478.8	2.7	111.2
<b>ЧБ</b>	<b>Частные банки</b>	48.5	71.4	69.4	-2.8	43.1
<b>КБ</b>	<b>Крупные банки</b>	1 936.0	2 884.0	3 054.8	5.9	57.8
<b>СБ</b>	<b>Средние банки</b>	624.3	2 229.9	2 504.2	12.3	301.1
<b>МБ</b>	<b>Малые банки</b>	415.6	543.1	664.8	22.4	60.0

Прибыль (после выплаты налогов, за 12 месяцев)

млрд. рублей

		01.10.2011	01.07.2012	01.10.2012	Изменение (%)	
					за 3 месяца	за 12 месяцев
<b>БС</b>	<b>Банковский сектор</b>	2 354.3	4 860.5	5 334.1	9.7	126.6
<b>ГБ</b>	<b>Государственные банки</b>	1 014.6	1 974.4	2 327.3	17.9	129.4
<b>ИБ</b>	<b>Иностранные банки</b>	1 298.2	2 821.6	2 943.9	4.3	126.8
<b>ЧБ</b>	<b>Частные банки</b>	41.5	64.5	62.9	-2.4	51.6
<b>КБ</b>	<b>Крупные банки</b>	1 506.2	2 543.0	2 677.0	5.3	77.7
<b>СБ</b>	<b>Средние банки</b>	501.3	1 855.4	2 084.0	12.3	315.7
<b>МБ</b>	<b>Малые банки</b>	346.8	462.0	573.1	24.1	65.3

Налог на прибыль (за 12 месяцев)

млрд. рублей

		01.10.2011	01.07.2012	01.10.2012	Изменение (%)	
					за 3 месяца	за 12 месяцев
<b>БС</b>	<b>Банковский сектор</b>	621.5	796.5	889.6	11.7	43.1

## ЭФФЕКТИВНОСТЬ ДЕЯТЕЛЬНОСТИ

## Доходы

млрд. рублей

	III квартал 2011 г.	II квартал 2012 г.	III квартал 2012 г.	Изменение (%) относительно	
				II квартала 2012 г.	III квартала 2011 г.
Процентные доходы	6 061.2	10 335.8	9 627.1	-6.9	58.8
Комиссионные доходы	1 127.3	1 714.8	1 951.3	13.8	73.1
Операционные доходы	71.6	253.1	147.8	-41.6	106.4
Изменение резерва	8 113.7	10 773.3	11 780.1	9.3	45.2
Прочие доходы	2 194.5	1 556.0	1 807.0	16.1	-17.7
<b>ДОХОДЫ</b>	<b>17 568.3</b>	<b>24 633.0</b>	<b>25 313.3</b>	<b>2.8</b>	<b>44.1</b>

## Структура доходов

проценты

	III квартал 2011 г.	II квартал 2012 г.	III квартал 2012 г.	Изменение относительно	
				II квартала 2012 г.	III квартала 2011 г.
Процентные доходы	34.50	41.96	38.03	-3.93	3.53
Комиссионные доходы	6.42	6.96	7.71	0.75	1.29
Операционные доходы	0.41	1.03	0.58	-0.44	0.18
Изменение резерва	46.18	43.74	46.54	2.80	0.35
Прочие доходы	12.49	6.32	7.14	0.82	-5.35
<b>ДОХОДЫ</b>	<b>100.00</b>	<b>100.00</b>	<b>100.00</b>	<b>0</b>	<b>0</b>



## ЭФФЕКТИВНОСТЬ ДЕЯТЕЛЬНОСТИ

## Расходы

млрд. рублей

	III квартал 2011 г.	II квартал 2012 г.	III квартал 2012 г.	Изменение (%) относительно	
				II квартала 2012 г.	III квартала 2011 г.
Процентные расходы	4 243.4	7 320.0	6 654.9	-9.1	56.8
Комиссионные расходы	268.5	376.0	396.2	5.4	47.6
Операционные расходы	1 168.3	1 991.0	2 229.1	12.0	90.8
Отчисления в резервы	9 325.4	12 035.2	13 241.0	10.0	42.0
Прочие расходы	1 879.0	1 324.9	1 551.1	17.1	-17.4
<b>РАСХОДЫ</b>	<b>16 884.5</b>	<b>23 047.0</b>	<b>24 072.3</b>	<b>4.4</b>	<b>42.6</b>

## Структура расходов

проценты

	III квартал 2011 г.	II квартал 2012 г.	III квартал 2012 г.	Изменение относительно	
				II квартала 2012 г.	III квартала 2011 г.
Процентные расходы	25.13	31.76	27.65	-4.12	2.51
Комиссионные расходы	1.59	1.63	1.65	0.01	0.06
Операционные расходы	6.92	8.64	9.26	0.62	2.34
Отчисления в резервы	55.23	52.22	55.01	2.78	-0.23
Прочие расходы	11.13	5.75	6.44	0.70	-4.68
<b>РАСХОДЫ</b>	<b>100.00</b>	<b>100.00</b>	<b>100.00</b>	<b>0</b>	<b>0</b>

### ЭФФЕКТИВНОСТЬ ДЕЯТЕЛЬНОСТИ

Прибыль (до выплаты налогов)

млрд. рублей

		III квартал 2011 г.	II квартал 2012 г.	III квартал 2012 г.	Изменение (%) относительно	
					II квартала 2012 г.	III квартала 2011 г.
<b>БС</b>	<b>Банковский сектор</b>	895.0	1 728.9	1 461.8	-15.4	63.3
<b>ГБ</b>	<b>Государственные банки</b>	361.2	923.8	839.9	-9.1	132.5
<b>ИБ</b>	<b>Иностранные банки</b>	523.0	791.2	614.0	-22.4	17.4
<b>ЧБ</b>	<b>Частные банки</b>	10.8	14.0	7.9	-43.5	-26.7
<b>КБ</b>	<b>Крупные банки</b>	480.9	1 123.6	994.1	-11.5	106.7
<b>СБ</b>	<b>Средние банки</b>	290.7	499.4	320.5	-35.8	10.3
<b>МБ</b>	<b>Малые банки</b>	123.5	105.9	147.2	39.0	19.2

Прибыль (после выплаты налогов)

млрд. рублей

		III квартал 2011 г.	II квартал 2012 г.	III квартал 2012 г.	Изменение (%) относительно	
					II квартала 2012 г.	III квартала 2011 г.
<b>БС</b>	<b>Банковский сектор</b>	683.8	1 586.0	1 241.0	-21.8	81.5
<b>ГБ</b>	<b>Государственные банки</b>	266.7	853.2	619.5	-27.4	132.3
<b>ИБ</b>	<b>Иностранные банки</b>	408.1	721.1	614.7	-14.8	50.6
<b>ЧБ</b>	<b>Частные банки</b>	9.1	11.6	6.8	-41.2	-24.6
<b>КБ</b>	<b>Крупные банки</b>	427.2	1 019.9	753.4	-26.1	76.4
<b>СБ</b>	<b>Средние банки</b>	156.8	424.5	273.9	-35.5	74.6
<b>МБ</b>	<b>Малые банки</b>	99.8	141.6	213.8	51.0	114.3

### ЭФФЕКТИВНОСТЬ ДЕЯТЕЛЬНОСТИ

Рентабельность активов ROA (до выплаты налогов)

проценты

		01.10.2011	01.07.2012	01.10.2012	Изменение (п.п.)	
					за 3 месяца	за 12 месяцев
<b>БС</b>	<b>Банковский сектор</b>	1.99	2.33	2.32	-0.02	0.33
<b>ГБ</b>	<b>Государственные банки</b>	1.24	1.38	1.52	0.14	0.28
<b>ИБ</b>	<b>Иностраннные банки</b>	3.69	4.18	3.86	-0.32	0.16
<b>ЧБ</b>	<b>Частные банки</b>	3.00	2.69	2.39	-0.30	-0.61
<b>КБ</b>	<b>Крупные банки</b>	1.68	1.56	1.50	-0.07	-0.19
<b>СБ</b>	<b>Средние банки</b>	2.41	5.25	5.33	0.08	2.92
<b>МБ</b>	<b>Малые банки</b>	4.86	3.55	3.78	0.23	-1.08

Рентабельность активов ROA (после выплаты налогов)

проценты

		01.10.2011	01.07.2012	01.10.2012	Изменение (п.п.)	
					за 3 месяца	за 12 месяцев
<b>БС</b>	<b>Банковский сектор</b>	1.57	2.01	1.99	-0.02	0.41
<b>ГБ</b>	<b>Государственные банки</b>	0.98	1.24	1.33	0.08	0.34
<b>ИБ</b>	<b>Иностраннные банки</b>	2.91	3.48	3.26	-0.22	0.35
<b>ЧБ</b>	<b>Частные банки</b>	2.57	2.43	2.16	-0.26	-0.40
<b>КБ</b>	<b>Крупные банки</b>	1.31	1.38	1.31	-0.07	0.00
<b>СБ</b>	<b>Средние банки</b>	1.94	4.37	4.44	0.07	2.50
<b>МБ</b>	<b>Малые банки</b>	4.06	3.02	3.26	0.24	-0.79

**ЭФФЕКТИВНОСТЬ ДЕЯТЕЛЬНОСТИ**

Рентабельность капитала ROE (до выплаты налогов)

проценты

		01.10.2011	01.07.2012	01.10.2012	Изменение (п.п.)	
					за 3 месяца	за 12 месяцев
<b>БС</b>	<b>Банковский сектор</b>	16.71	18.35	16.88	-1.47	0.17
<b>ГБ</b>	<b>Государственные банки</b>	10.87	10.04	10.10	0.06	-0.77
<b>ИБ</b>	<b>Иностраннные банки</b>	28.83	39.78	35.16	-4.61	6.33
<b>ЧБ</b>	<b>Частные банки</b>	15.21	16.48	14.20	-2.28	-1.02
<b>КБ</b>	<b>Крупные банки</b>	15.22	12.26	10.80	-1.45	-4.42
<b>СБ</b>	<b>Средние банки</b>	19.55	49.82	46.29	-3.53	26.74
<b>МБ</b>	<b>Малые банки</b>	21.93	19.28	20.90	1.61	-1.03

Рентабельность капитала ROE (после выплаты налогов)

проценты

		01.10.2011	01.07.2012	01.10.2012	Изменение (п.п.)	
					за 3 месяца	за 12 месяцев
<b>БС</b>	<b>Банковский сектор</b>	13.22	15.77	14.47	-1.30	1.25
<b>ГБ</b>	<b>Государственные банки</b>	8.61	9.03	8.78	-0.24	0.17
<b>ИБ</b>	<b>Иностраннные банки</b>	22.73	33.12	29.76	-3.36	7.03
<b>ЧБ</b>	<b>Частные банки</b>	13.02	14.88	12.87	-2.01	-0.15
<b>КБ</b>	<b>Крупные банки</b>	11.84	10.81	9.47	-1.34	-2.37
<b>СБ</b>	<b>Средние банки</b>	15.70	41.45	38.52	-2.93	22.83
<b>МБ</b>	<b>Малые банки</b>	18.30	16.40	18.02	1.61	-0.28

### ЭФФЕКТИВНОСТЬ ДЕЯТЕЛЬНОСТИ

Рентабельность банковских услуг (до выплаты налогов)

проценты

		01.10.2011	01.07.2012	01.10.2012	Изменение (п.п.)	
					за 3 месяца	за 12 месяцев
<b>БС</b>	<b>Банковский сектор</b>	6.30	5.61	5.76	0.15	-0.54
<b>ГБ</b>	<b>Государственные банки</b>	4.01	3.71	4.12	0.41	0.10
<b>ИБ</b>	<b>Иностранные банки</b>	11.15	8.33	8.27	-0.05	-2.88
<b>ЧБ</b>	<b>Частные банки</b>	8.74	7.48	6.58	-0.89	-2.15
<b>КБ</b>	<b>Крупные банки</b>	5.02	4.32	4.36	0.04	-0.65
<b>СБ</b>	<b>Средние банки</b>	13.06	9.15	10.98	1.83	-2.09
<b>МБ</b>	<b>Малые банки</b>	10.73	5.51	4.35	-1.16	-6.38

Рентабельность банковских услуг (после выплаты налогов)

проценты

		01.10.2011	01.07.2012	01.10.2012	Изменение (п.п.)	
					за 3 месяца	за 12 месяцев
<b>БС</b>	<b>Банковский сектор</b>	4.98	4.82	4.94	0.12	-0.05
<b>ГБ</b>	<b>Государственные банки</b>	3.18	3.33	3.58	0.25	0.40
<b>ИБ</b>	<b>Иностранные банки</b>	8.79	6.93	7.00	0.07	-1.79
<b>ЧБ</b>	<b>Частные банки</b>	7.48	6.75	5.97	-0.78	-1.51
<b>КБ</b>	<b>Крупные банки</b>	3.90	3.81	3.82	0.01	-0.08
<b>СБ</b>	<b>Средние банки</b>	10.49	7.61	9.13	1.52	-1.36
<b>МБ</b>	<b>Малые банки</b>	8.95	4.69	3.75	-0.94	-5.20

**ЭФФЕКТИВНОСТЬ ДЕЯТЕЛЬНОСТИ**

Процентная маржа к валовому доходу

проценты

		01.10.2011	01.07.2012	01.10.2012	Изменение (п.п.)	
					за 3 месяца	за 12 месяцев
<b>БС</b>	<b>Банковский сектор</b>	13.71	13.11	13.65	0.54	-0.06
<b>ГБ</b>	<b>Государственные банки</b>	14.01	17.27	17.75	0.48	3.74
<b>ИБ</b>	<b>Иностраннные банки</b>	13.38	8.77	9.01	0.24	-4.37
<b>ЧБ</b>	<b>Частные банки</b>	8.15	8.51	9.54	1.03	1.39
<b>КБ</b>	<b>Крупные банки</b>	13.68	17.35	18.39	1.04	4.70
<b>СБ</b>	<b>Средние банки</b>	19.23	8.37	10.46	2.09	-8.77
<b>МБ</b>	<b>Малые банки</b>	7.64	3.25	2.31	-0.94	-5.34

Непроцентные расходы к валовому доходу

проценты

		01.10.2011	01.07.2012	01.10.2012	Изменение (п.п.)	
					за 3 месяца	за 12 месяцев
<b>БС</b>	<b>Банковский сектор</b>	92.55	92.85	92.63	-0.22	0.08
<b>ГБ</b>	<b>Государственные банки</b>	94.96	94.57	94.03	-0.54	-0.93
<b>ИБ</b>	<b>Иностраннные банки</b>	88.28	91.04	91.01	-0.03	2.73
<b>ЧБ</b>	<b>Частные банки</b>	90.15	91.19	92.35	1.15	2.19
<b>КБ</b>	<b>Крупные банки</b>	93.91	93.84	93.71	-0.13	-0.20
<b>СБ</b>	<b>Средние банки</b>	85.68	90.44	88.45	-2.00	2.77
<b>МБ</b>	<b>Малые банки</b>	89.05	93.91	95.31	1.40	6.26

**ЭФФЕКТИВНОСТЬ ДЕЯТЕЛЬНОСТИ**

Расходы на персонал к валовому доходу

проценты

		01.10.2011	01.07.2012	01.10.2012	Изменение (п.п.)	
					за 3 месяца	за 12 месяцев
<b>БС</b>	<b>Банковский сектор</b>	5.19	4.43	4.76	0.34	-0.42
<b>ГБ</b>	<b>Государственные банки</b>	4.49	4.64	4.80	0.17	0.31
<b>ИБ</b>	<b>Иностраннные банки</b>	6.32	4.09	4.60	0.51	-1.72
<b>ЧБ</b>	<b>Частные банки</b>	11.22	9.41	9.91	0.50	-1.31
<b>КБ</b>	<b>Крупные банки</b>	4.45	4.79	5.09	0.31	0.65
<b>СБ</b>	<b>Средние банки</b>	8.91	3.32	4.42	1.10	-4.49
<b>МБ</b>	<b>Малые банки</b>	7.61	5.32	4.15	-1.18	-3.46

Прибыль к расходам на персонал

проценты

		01.10.2011	01.07.2012	01.10.2012	Изменение (п.п.)	
					за 3 месяца	за 12 месяцев
<b>БС</b>	<b>Банковский сектор</b>	122.82	149.56	143.17	-6.39	20.35
<b>ГБ</b>	<b>Государственные банки</b>	93.66	111.36	115.05	3.69	21.39
<b>ИБ</b>	<b>Иностраннные банки</b>	165.63	200.49	181.72	-18.77	16.09
<b>ЧБ</b>	<b>Частные банки</b>	83.31	92.74	75.86	-16.88	-7.45
<b>КБ</b>	<b>Крупные банки</b>	113.52	120.85	115.47	-5.39	1.94
<b>СБ</b>	<b>Средние банки</b>	150.62	265.18	246.07	-19.11	95.45
<b>МБ</b>	<b>Малые банки</b>	134.77	103.59	102.25	-1.34	-32.52

### ЭФФЕКТИВНОСТЬ ДЕЯТЕЛЬНОСТИ

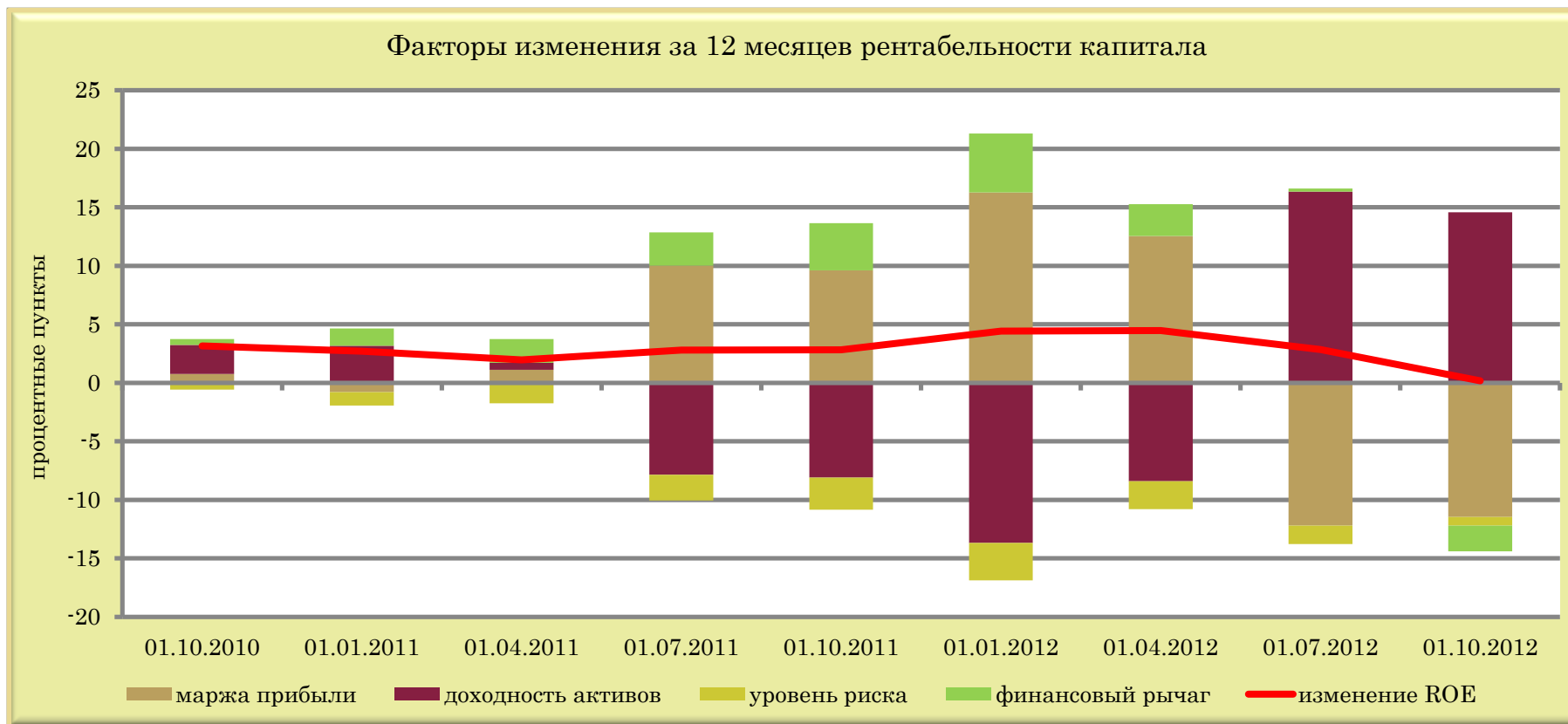

	01.10.2010	01.01.2011	01.04.2011	01.07.2011	01.10.2011	01.01.2012	01.04.2012	01.07.2012	01.10.2012
<b>маржа прибыли</b>	0.75	-0.81	1.11	10.01	9.61	16.28	12.54	-12.20	-11.48
<b>доходность активов</b>	2.48	3.16	0.60	-7.86	-8.11	-13.69	-8.40	16.34	14.58
<b>уровень риска</b>	-0.59	-1.14	-1.76	-2.21	-2.72	-3.20	-2.38	-1.57	-0.72
<b>финансовый рычаг</b>	0.51	1.49	2.03	2.85	4.04	5.03	2.73	0.27	-2.21
<b>изменение ROE</b>	3.16	2.71	1.97	2.79	2.82	4.42	4.48	2.83	0.17



### ДОСТАТОЧНОСТЬ КАПИТАЛА

#### Нормативный капитал

млрд. рублей

		01.10.2011	01.07.2012	01.10.2012	Изменение (%)	
					за 3 месяца	за 12 месяцев
<b>БС</b>	<b>Банковский сектор</b>	20 429.0	42 176.5	44 695.5	6.0	118.8
<b>ГБ</b>	<b>Государственные банки</b>	12 197.4	29 299.9	30 183.7	3.0	147.5
<b>ИБ</b>	<b>Иностранные банки</b>	7 818.8	12 392.3	13 954.7	12.6	78.5
<b>ЧБ</b>	<b>Частные банки</b>	412.8	484.4	557.1	15.0	35.0
<b>КБ</b>	<b>Крупные банки</b>	14 291.1	31 292.9	32 165.0	2.8	125.1
<b>СБ</b>	<b>Средние банки</b>	3 109.5	6 921.8	7 324.5	5.8	135.6
<b>МБ</b>	<b>Малые банки</b>	3 028.4	3 961.8	5 206.0	31.4	71.9

#### Основной капитал

млрд. рублей

		01.10.2011	01.07.2012	01.10.2012	Изменение (%)	
					за 3 месяца	за 12 месяцев
<b>БС</b>	<b>Банковский сектор</b>	16 165.1	33 508.2	34 546.0	3.1	113.7
<b>ГБ</b>	<b>Государственные банки</b>	10 616.6	25 710.4	25 763.9	0.2	142.7
<b>ИБ</b>	<b>Иностранные банки</b>	5 313.7	7 533.7	8 449.9	12.2	59.0
<b>ЧБ</b>	<b>Частные банки</b>	234.8	264.0	332.3	25.8	41.5
<b>КБ</b>	<b>Крупные банки</b>	12 035.3	26 689.3	26 733.0	0.2	122.1
<b>СБ</b>	<b>Средние банки</b>	2 110.3	4 337.7	4 539.6	4.7	115.1
<b>МБ</b>	<b>Малые банки</b>	2 019.5	2 481.2	3 273.5	31.9	62.1

**ДОСТАТОЧНОСТЬ КАПИТАЛА**

Доля основного капитала в нормативном капитале

проценты

		01.10.2011	01.07.2012	01.10.2012	Изменение (п.п.)	
					за 3 месяца	за 12 месяцев
<b>БС</b>	<b>Банковский сектор</b>	79.13	79.45	77.29	-2.16	-1.84
<b>ГБ</b>	<b>Государственные банки</b>	87.04	87.75	85.36	-2.39	-1.68
<b>ИБ</b>	<b>Иностранные банки</b>	67.96	60.79	60.55	-0.24	-7.41
<b>ЧБ</b>	<b>Частные банки</b>	56.89	54.51	59.64	5.13	2.76
<b>КБ</b>	<b>Крупные банки</b>	84.22	85.29	83.11	-2.18	-1.10
<b>СБ</b>	<b>Средние банки</b>	67.87	62.67	61.98	-0.69	-5.89
<b>МБ</b>	<b>Малые банки</b>	66.68	62.63	62.88	0.25	-3.81

Соотношение дополнительного и основного капиталов

проценты

		01.10.2011	01.07.2012	01.10.2012	Изменение (п.п.)	
					за 3 месяца	за 12 месяцев
<b>БС</b>	<b>Банковский сектор</b>	26.38	25.87	29.38	3.51	3.00
<b>ГБ</b>	<b>Государственные банки</b>	14.89	13.96	17.16	3.19	2.27
<b>ИБ</b>	<b>Иностранные банки</b>	47.15	64.49	65.15	0.66	18.00
<b>ЧБ</b>	<b>Частные банки</b>	75.79	83.44	67.66	-15.78	-8.13
<b>КБ</b>	<b>Крупные банки</b>	18.74	17.25	20.32	3.07	1.58
<b>СБ</b>	<b>Средние банки</b>	47.35	59.57	61.35	1.77	14.00
<b>МБ</b>	<b>Малые банки</b>	49.96	59.67	59.04	-0.64	9.08

### ДОСТАТОЧНОСТЬ КАПИТАЛА

Активы и внебалансовые обязательства, взвешенные с учетом риска,  
для расчета достаточности нормативного капитала

млрд. рублей

		01.10.2011	01.07.2012	01.10.2012	Изменение (%)	
					за 3 месяца	за 12 месяцев
<b>БС</b>	<b>Банковский сектор</b>	123 455.0	183 617.2	202 509.0	10.3	64.0
<b>ГБ</b>	<b>Государственные банки</b>	77 220.4	108 528.4	118 408.3	9.1	53.3
<b>ИБ</b>	<b>Иностранные банки</b>	44 574.1	72 902.0	81 647.4	12.0	83.2
<b>ЧБ</b>	<b>Частные банки</b>	1 660.5	2 186.9	2 453.3	12.2	47.7
<b>КБ</b>	<b>Крупные банки</b>	96 519.6	126 749.7	138 504.8	9.3	43.5
<b>СБ</b>	<b>Средние банки</b>	18 980.6	41 817.2	43 686.2	4.5	130.2
<b>МБ</b>	<b>Малые банки</b>	7 954.8	15 050.4	20 318.0	35.0	155.4

Активы и внебалансовые обязательства, взвешенные с учетом риска,  
для расчета достаточности основного капитала

млрд. рублей

		01.10.2011	01.07.2012	01.10.2012	Изменение (%)	
					за 3 месяца	за 12 месяцев
<b>БС</b>	<b>Банковский сектор</b>	135 918.5	202 493.3	222 858.4	10.1	64.0
<b>ГБ</b>	<b>Государственные банки</b>	83 620.9	116 402.1	126 269.8	8.5	51.0
<b>ИБ</b>	<b>Иностранные банки</b>	50 328.7	83 552.3	93 765.5	12.2	86.3
<b>ЧБ</b>	<b>Частные банки</b>	1 969.0	2 539.0	2 823.1	11.2	43.4
<b>КБ</b>	<b>Крупные банки</b>	105 236.6	135 990.5	147 873.8	8.7	40.5
<b>СБ</b>	<b>Средние банки</b>	20 924.6	48 105.9	50 060.0	4.1	139.2
<b>МБ</b>	<b>Малые банки</b>	9 757.3	18 396.9	24 924.6	35.5	155.4

### ДОСТАТОЧНОСТЬ КАПИТАЛА

Коэффициент достаточности нормативного капитала

проценты

		01.10.2011	01.07.2012	01.10.2012	Изменение (п.п.)	
					за 3 месяца	за 12 месяцев
<b>БС</b>	<b>Банковский сектор</b>	16.55	22.97	22.07	-0.90	5.52
<b>ГБ</b>	<b>Государственные банки</b>	15.80	27.00	25.49	-1.51	9.70
<b>ИБ</b>	<b>Иностранные банки</b>	17.54	17.00	17.09	0.09	-0.45
<b>ЧБ</b>	<b>Частные банки</b>	24.86	22.15	22.71	0.56	-2.15
<b>КБ</b>	<b>Крупные банки</b>	14.81	24.69	23.22	-1.47	8.42
<b>СБ</b>	<b>Средние банки</b>	16.38	16.55	16.77	0.21	0.38
<b>МБ</b>	<b>Малые банки</b>	38.07	26.32	25.62	-0.70	-12.45

Коэффициент достаточности основного капитала

проценты

		01.10.2011	01.07.2012	01.10.2012	Изменение (п.п.)	
					за 3 месяца	за 12 месяцев
<b>БС</b>	<b>Банковский сектор</b>	11.89	16.55	15.50	-1.05	3.61
<b>ГБ</b>	<b>Государственные банки</b>	12.70	22.09	20.40	-1.68	7.71
<b>ИБ</b>	<b>Иностранные банки</b>	10.56	9.02	9.01	-0.01	-1.55
<b>ЧБ</b>	<b>Частные банки</b>	11.93	10.40	11.77	1.37	-0.16
<b>КБ</b>	<b>Крупные банки</b>	11.44	19.63	18.08	-1.55	6.64
<b>СБ</b>	<b>Средние банки</b>	10.09	9.02	9.07	0.05	-1.02
<b>МБ</b>	<b>Малые банки</b>	20.70	13.49	13.13	-0.35	-7.56

### ДОСТАТОЧНОСТЬ КАПИТАЛА



	01.10.2010	01.01.2011	01.04.2011	01.07.2011	01.10.2011	01.01.2012	01.04.2012	01.07.2012	01.10.2012
<b>влияние прироста активов</b>	-3.69	-4.87	-5.82	-8.94	-8.31	-13.75	-13.93	-9.61	-10.30
<b>влияние прироста капитала</b>	3.72	5.56	5.19	5.92	5.83	18.00	18.70	15.84	15.82
<b>изменение достаточности капитала</b>	0.03	0.69	-0.63	-3.01	-2.48	4.25	4.77	6.23	5.52

### КРЕДИТНЫЙ РИСК

Активы, подверженные кредитному риску

млрд. рублей

		01.10.2011	01.07.2012	01.10.2012	Изменение (%)	
					за 3 месяца	за 12 месяцев
<b>БС</b>	<b>Банковский сектор</b>	136 462.9	189 199.9	212 368.2	12.2	55.6
<b>ГБ</b>	<b>Государственные банки</b>	94 870.7	127 421.5	145 454.4	14.2	53.3
<b>ИБ</b>	<b>Иностранные банки</b>	40 243.5	60 273.5	65 211.4	8.2	62.0
<b>ЧБ</b>	<b>Частные банки</b>	1 348.6	1 504.9	1 702.4	13.1	26.2
<b>КБ</b>	<b>Крупные банки</b>	112 055.3	143 860.4	162 948.9	13.3	45.4
<b>СБ</b>	<b>Средние банки</b>	17 504.6	34 148.6	33 961.4	-0.5	94.0
<b>МБ</b>	<b>Малые банки</b>	6 903.0	11 190.9	15 458.0	38.1	123.9

Доля в активах

проценты

		01.10.2011	01.07.2012	01.10.2012	Изменение (п.п.)	
					за 3 месяца	за 12 месяцев
<b>БС</b>	<b>Банковский сектор</b>	68.16	67.44	70.11	2.67	1.95
<b>ГБ</b>	<b>Государственные банки</b>	71.08	68.85	72.34	3.48	1.25
<b>ИБ</b>	<b>Иностранные банки</b>	62.28	65.15	66.07	0.92	3.79
<b>ЧБ</b>	<b>Частные банки</b>	63.60	50.78	54.47	3.69	-9.13
<b>КБ</b>	<b>Крупные банки</b>	70.09	68.00	70.90	2.90	0.80
<b>СБ</b>	<b>Средние банки</b>	61.25	68.65	69.49	0.84	8.25
<b>МБ</b>	<b>Малые банки</b>	58.70	58.15	63.85	5.70	5.16

**КРЕДИТНЫЙ РИСК**

Активы, подверженные кредитному риску, в белорусских рублях

млрд. рублей

		01.10.2011	01.07.2012	01.10.2012	Изменение (%)	
					за 3 месяца	за 12 месяцев
<b>БС</b>	<b>Банковский сектор</b>	89 591.5	98 054.3	109 945.3	12.1	22.7
<b>ГБ</b>	<b>Государственные банки</b>	71 226.4	81 329.9	90 299.7	11.0	26.8
<b>ИБ</b>	<b>Иностранные банки</b>	17 608.2	16 216.3	19 038.1	17.4	8.1
<b>ЧБ</b>	<b>Частные банки</b>	756.8	508.2	607.5	19.5	-19.7
<b>КБ</b>	<b>Крупные банки</b>	78 779.8	86 865.6	96 670.6	11.3	22.7
<b>СБ</b>	<b>Средние банки</b>	6 946.7	6 950.9	7 756.9	11.6	11.7
<b>МБ</b>	<b>Малые банки</b>	3 864.9	4 237.9	5 517.8	30.2	42.8

Доля в активах, подверженных кредитному риску

проценты

		01.10.2011	01.07.2012	01.10.2012	Изменение (п.п.)	
					за 3 месяца	за 12 месяцев
<b>БС</b>	<b>Банковский сектор</b>	65.65	51.83	51.77	-0.05	-13.88
<b>ГБ</b>	<b>Государственные банки</b>	75.08	63.83	62.08	-1.75	-13.00
<b>ИБ</b>	<b>Иностранные банки</b>	43.75	26.90	29.19	2.29	-14.56
<b>ЧБ</b>	<b>Частные банки</b>	56.12	33.77	35.68	1.91	-20.43
<b>КБ</b>	<b>Крупные банки</b>	70.30	60.38	59.33	-1.06	-10.98
<b>СБ</b>	<b>Средние банки</b>	39.69	20.35	22.84	2.49	-16.84
<b>МБ</b>	<b>Малые банки</b>	55.99	37.87	35.70	-2.17	-20.29

### КРЕДИТНЫЙ РИСК

Активы, подверженные кредитному риску, в иностранной валюте

млрд. рублей

		01.10.2011	01.07.2012	01.10.2012	Изменение (%)	
					за 3 месяца	за 12 месяцев
<b>БС</b>	<b>Банковский сектор</b>	46 871.4	91 145.6	102 423.0	12.4	118.5
<b>ГБ</b>	<b>Государственные банки</b>	23 644.3	46 091.6	55 154.6	19.7	133.3
<b>ИБ</b>	<b>Иностранные банки</b>	22 635.3	44 057.3	46 173.4	4.8	104.0
<b>ЧБ</b>	<b>Частные банки</b>	591.8	996.7	1 095.0	9.9	85.0
<b>КБ</b>	<b>Крупные банки</b>	33 275.5	56 994.8	66 278.3	16.3	99.2
<b>СБ</b>	<b>Средние банки</b>	10 557.9	27 197.8	26 204.5	-3.7	148.2
<b>МБ</b>	<b>Малые банки</b>	3 038.1	6 953.1	9 940.2	43.0	227.2

В эквиваленте долларов США

млн. долларов США

		01.10.2011	01.07.2012	01.10.2012	Изменение (%)	
					за 3 месяца	за 12 месяцев
<b>БС</b>	<b>Банковский сектор</b>	8 371.4	10 955.0	12 135.4	10.8	45.0
<b>ГБ</b>	<b>Государственные банки</b>	4 223.0	5 539.9	6 534.9	18.0	54.7
<b>ИБ</b>	<b>Иностранные банки</b>	4 042.7	5 295.3	5 470.8	3.3	35.3
<b>ЧБ</b>	<b>Частные банки</b>	105.7	119.8	129.7	8.3	22.7
<b>КБ</b>	<b>Крупные банки</b>	5 943.1	6 850.3	7 852.9	14.6	32.1
<b>СБ</b>	<b>Средние банки</b>	1 885.7	3 269.0	3 104.8	-5.0	64.7
<b>МБ</b>	<b>Малые банки</b>	542.6	835.7	1 177.7	40.9	117.1

Обменный курс белорусского рубля

	01.10.2011	01.07.2012	01.10.2012	Изменение (%)	
				за 3 месяца	за 12 месяцев
<b>рублей за 1 доллар США</b>	5 599	8 320	8 440	1.4	50.7



**КРЕДИТНЫЙ РИСК**

Активы, подверженные кредитному риску, предоставленные юридическим лицам (не банкам)

млрд. рублей

		01.10.2011	01.07.2012	01.10.2012	Изменение (%)	
					за 3 месяца	за 12 месяцев
<b>БС</b>	<b>Банковский сектор</b>	93 959.9	134 143.2	153 186.5	14.2	63.0
<b>ГБ</b>	<b>Государственные банки</b>	66 772.2	90 867.0	104 576.8	15.1	56.6
<b>ИБ</b>	<b>Иностранные банки</b>	26 526.7	42 312.8	47 553.9	12.4	79.3
<b>ЧБ</b>	<b>Частные банки</b>	661.0	963.4	1 055.8	9.6	59.7
<b>КБ</b>	<b>Крупные банки</b>	79 830.6	106 118.2	120 966.3	14.0	51.5
<b>СБ</b>	<b>Средние банки</b>	11 552.7	22 348.7	25 001.1	11.9	116.4
<b>МБ</b>	<b>Малые банки</b>	2 576.6	5 676.3	7 219.1	27.2	180.2

Доля в активах, подверженных кредитному риску

проценты

		01.10.2011	01.07.2012	01.10.2012	Изменение (п.п.)	
					за 3 месяца	за 12 месяцев
<b>БС</b>	<b>Банковский сектор</b>	68.85	70.90	72.13	1.23	3.28
<b>ГБ</b>	<b>Государственные банки</b>	70.38	71.31	71.90	0.58	1.51
<b>ИБ</b>	<b>Иностранные банки</b>	65.92	70.20	72.92	2.72	7.01
<b>ЧБ</b>	<b>Частные банки</b>	49.01	64.02	62.02	-2.00	13.00
<b>КБ</b>	<b>Крупные банки</b>	71.24	73.76	74.24	0.47	2.99
<b>СБ</b>	<b>Средние банки</b>	66.00	65.45	73.62	8.17	7.62
<b>МБ</b>	<b>Малые банки</b>	37.33	50.72	46.70	-4.02	9.38

**КРЕДИТНЫЙ РИСК**

Активы, подверженные кредитному риску, предоставленные юридическим лицам (не банкам) в белорусских рублях  
млрд. рублей

		01.10.2011	01.07.2012	01.10.2012	Изменение (%)	
					за 3 месяца	за 12 месяцев
<b>БС</b>	<b>Банковский сектор</b>	57 718.6	62 629.0	71 660.4	14.4	24.2
<b>ГБ</b>	<b>Государственные банки</b>	46 969.9	53 097.6	60 184.8	13.3	28.1
<b>ИБ</b>	<b>Иностранные банки</b>	10 495.7	9 354.5	11 277.0	20.6	7.4
<b>ЧБ</b>	<b>Частные банки</b>	253.0	176.8	198.5	12.3	-21.5
<b>КБ</b>	<b>Крупные банки</b>	52 035.2	57 796.7	65 833.5	13.9	26.5
<b>СБ</b>	<b>Средние банки</b>	4 436.5	3 801.2	4 385.1	15.4	-1.2
<b>МБ</b>	<b>Малые банки</b>	1 246.8	1 031.0	1 441.7	39.8	15.6

Доля в активах, подверженных кредитному риску, предоставленных юридическим лицам (не банкам)

проценты

		01.10.2011	01.07.2012	01.10.2012	Изменение (п.п.)	
					за 3 месяца	за 12 месяцев
<b>БС</b>	<b>Банковский сектор</b>	61.43	46.69	46.78	0.09	-14.65
<b>ГБ</b>	<b>Государственные банки</b>	70.34	58.43	57.55	-0.88	-12.79
<b>ИБ</b>	<b>Иностранные банки</b>	39.57	22.11	23.71	1.61	-15.85
<b>ЧБ</b>	<b>Частные банки</b>	38.27	18.36	18.81	0.45	-19.47
<b>КБ</b>	<b>Крупные банки</b>	65.18	54.46	54.42	-0.04	-10.76
<b>СБ</b>	<b>Средние банки</b>	38.40	17.01	17.54	0.53	-20.86
<b>МБ</b>	<b>Малые банки</b>	48.39	18.16	19.97	1.81	-28.42

### КРЕДИТНЫЙ РИСК

Активы, подверженные кредитному риску, предоставленные юридическим лицам (не банкам) в иностранной валюте  
млрд. рублей

		01.10.2011	01.07.2012	01.10.2012	Изменение (%)	
					за 3 месяца	за 12 месяцев
<b>БС</b>	<b>Банковский сектор</b>	36 241.3	71 514.2	81 526.2	14.0	125.0
<b>ГБ</b>	<b>Государственные банки</b>	19 802.3	37 769.4	44 392.0	17.5	124.2
<b>ИБ</b>	<b>Иностранные банки</b>	16 031.0	32 958.3	36 277.0	10.1	126.3
<b>ЧБ</b>	<b>Частные банки</b>	408.0	786.5	857.2	9.0	110.1
<b>КБ</b>	<b>Крупные банки</b>	27 795.3	48 321.5	55 132.7	14.1	98.4
<b>СБ</b>	<b>Средние банки</b>	7 116.2	18 547.4	20 616.0	11.2	189.7
<b>МБ</b>	<b>Малые банки</b>	1 329.8	4 645.3	5 777.4	24.4	334.5

В эквиваленте долларов США

млн. долларов США

		01.10.2011	01.07.2012	01.10.2012	Изменение (%)	
					за 3 месяца	за 12 месяцев
<b>БС</b>	<b>Банковский сектор</b>	6 472.8	8 595.5	9 659.5	12.4	49.2
<b>ГБ</b>	<b>Государственные банки</b>	3 536.8	4 539.6	5 259.7	15.9	48.7
<b>ИБ</b>	<b>Иностранные банки</b>	2 863.2	3 961.3	4 298.2	8.5	50.1
<b>ЧБ</b>	<b>Частные банки</b>	72.9	94.5	101.6	7.4	39.4
<b>КБ</b>	<b>Крупные банки</b>	4 964.3	5 807.9	6 532.3	12.5	31.6
<b>СБ</b>	<b>Средние банки</b>	1 271.0	2 229.3	2 442.7	9.6	92.2
<b>МБ</b>	<b>Малые банки</b>	237.5	558.3	684.5	22.6	188.2

Обменный курс белорусского рубля

		01.10.2011	01.07.2012	01.10.2012	Изменение (%)	
					за 3 месяца	за 12 месяцев
<b>рублей за 1 доллар США</b>		5 599	8 320	8 440	1.4	50.7

### КРЕДИТНЫЙ РИСК

Активы, подверженные кредитному риску, предоставленные физическим лицам

млрд. рублей

		01.10.2011	01.07.2012	01.10.2012	Изменение (%)	
					за 3 месяца	за 12 месяцев
<b>БС</b>	<b>Банковский сектор</b>	29 770.6	33 917.5	36 869.8	8.7	23.8
<b>ГБ</b>	<b>Государственные банки</b>	23 217.8	27 341.2	29 204.3	6.8	25.8
<b>ИБ</b>	<b>Иностранные банки</b>	6 177.4	6 273.5	7 302.5	16.4	18.2
<b>ЧБ</b>	<b>Частные банки</b>	375.4	302.8	363.0	19.9	-3.3
<b>КБ</b>	<b>Крупные банки</b>	25 501.2	27 972.8	29 834.3	6.7	17.0
<b>СБ</b>	<b>Средние банки</b>	2 284.5	2 821.2	3 042.7	7.8	33.2
<b>МБ</b>	<b>Малые банки</b>	1 985.0	3 123.5	3 992.8	27.8	101.2

Доля в активах, подверженных кредитному риску

проценты

		01.10.2011	01.07.2012	01.10.2012	Изменение (п.п.)	
					за 3 месяца	за 12 месяцев
<b>БС</b>	<b>Банковский сектор</b>	21.82	17.93	17.36	-0.57	-4.45
<b>ГБ</b>	<b>Государственные банки</b>	24.47	21.46	20.08	-1.38	-4.40
<b>ИБ</b>	<b>Иностранные банки</b>	15.35	10.41	11.20	0.79	-4.15
<b>ЧБ</b>	<b>Частные банки</b>	27.84	20.12	21.32	1.20	-6.51
<b>КБ</b>	<b>Крупные банки</b>	22.76	19.44	18.31	-1.14	-4.45
<b>СБ</b>	<b>Средние банки</b>	13.05	8.26	8.96	0.70	-4.09
<b>МБ</b>	<b>Малые банки</b>	28.75	27.91	25.83	-2.08	-2.92

**КРЕДИТНЫЙ РИСК**

Активы, подверженные кредитному риску, предоставленные физическим лицам в белорусских рублях

млрд. рублей

		01.10.2011	01.07.2012	01.10.2012	Изменение (%)	
					за 3 месяца	за 12 месяцев
<b>БС</b>	<b>Банковский сектор</b>	28 158.0	32 379.8	35 512.9	9.7	26.1
<b>ГБ</b>	<b>Государственные банки</b>	22 613.8	26 753.1	28 684.8	7.2	26.8
<b>ИБ</b>	<b>Иностранные банки</b>	5 177.0	5 331.3	6 470.2	21.4	25.0
<b>ЧБ</b>	<b>Частные банки</b>	367.1	295.4	357.9	21.2	-2.5
<b>КБ</b>	<b>Крупные банки</b>	24 632.1	27 278.4	29 219.0	7.1	18.6
<b>СБ</b>	<b>Средние банки</b>	1 632.5	2 384.3	2 655.2	11.4	62.6
<b>МБ</b>	<b>Малые банки</b>	1 893.3	2 717.0	3 638.7	33.9	92.2

Доля в активах, подверженных кредитному риску, предоставленных физическим лицам

проценты

		01.10.2011	01.07.2012	01.10.2012	Изменение (п.п.)	
					за 3 месяца	за 12 месяцев
<b>БС</b>	<b>Банковский сектор</b>	94.58	95.47	96.32	0.85	1.74
<b>ГБ</b>	<b>Государственные банки</b>	97.40	97.85	98.22	0.37	0.82
<b>ИБ</b>	<b>Иностранные банки</b>	83.81	84.98	88.60	3.62	4.80
<b>ЧБ</b>	<b>Частные банки</b>	97.80	97.53	98.60	1.07	0.81
<b>КБ</b>	<b>Крупные банки</b>	96.59	97.52	97.94	0.42	1.35
<b>СБ</b>	<b>Средние банки</b>	71.46	84.51	87.27	2.75	15.80
<b>МБ</b>	<b>Малые банки</b>	95.38	86.99	91.13	4.15	-4.25

### КРЕДИТНЫЙ РИСК

Активы, подверженные кредитному риску, предоставленные физическим лицам в иностранной валюте

млрд. рублей

		01.10.2011	01.07.2012	01.10.2012	Изменение (%)	
					за 3 месяца	за 12 месяцев
<b>БС</b>	<b>Банковский сектор</b>	1 612.7	1 537.8	1 356.9	-11.8	-15.9
<b>ГБ</b>	<b>Государственные банки</b>	604.0	588.1	519.5	-11.7	-14.0
<b>ИБ</b>	<b>Иностранные банки</b>	1 000.4	942.2	832.3	-11.7	-16.8
<b>ЧБ</b>	<b>Частные банки</b>	8.3	7.5	5.1	-32.0	-38.6
<b>КБ</b>	<b>Крупные банки</b>	869.1	694.4	615.3	-11.4	-29.2
<b>СБ</b>	<b>Средние банки</b>	651.9	436.9	387.5	-11.3	-40.6
<b>МБ</b>	<b>Малые банки</b>	91.6	406.5	354.1	-12.9	286.5

В эквиваленте долларов США

млн. долларов США

		01.10.2011	01.07.2012	01.10.2012	Изменение (%)	
					за 3 месяца	за 12 месяцев
<b>БС</b>	<b>Банковский сектор</b>	288.0	184.8	160.8	-13.0	-44.2
<b>ГБ</b>	<b>Государственные банки</b>	107.9	70.7	61.6	-12.9	-42.9
<b>ИБ</b>	<b>Иностранные банки</b>	178.7	113.2	98.6	-12.9	-44.8
<b>ЧБ</b>	<b>Частные банки</b>	1.5	0.9	0.6	-33.0	-59.3
<b>КБ</b>	<b>Крупные банки</b>	155.2	83.5	72.9	-12.6	-53.0
<b>СБ</b>	<b>Средние банки</b>	116.4	52.5	45.9	-12.6	-60.6
<b>МБ</b>	<b>Малые банки</b>	16.4	48.9	42.0	-14.1	156.4

Обменный курс белорусского рубля

	01.10.2011	01.07.2012	01.10.2012	Изменение (%)	
				за 3 месяца	за 12 месяцев
<b>рублей за 1 доллар США</b>	5 599	8 320	8 440	1.4	50.7

### КРЕДИТНЫЙ РИСК

Активы, подверженные кредитному риску, предоставленные банкам

млрд. рублей

		01.10.2011	01.07.2012	01.10.2012	Изменение (%)	
					за 3 месяца	за 12 месяцев
<b>БС</b>	<b>Банковский сектор</b>	12 732.4	21 139.2	22 311.9	5.5	75.2
<b>ГБ</b>	<b>Государственные банки</b>	4 880.8	9 213.3	11 673.2	26.7	139.2
<b>ИБ</b>	<b>Иностранные банки</b>	7 539.4	11 687.2	10 355.0	-11.4	37.3
<b>ЧБ</b>	<b>Частные банки</b>	312.2	238.7	283.6	18.8	-9.2
<b>КБ</b>	<b>Крупные банки</b>	6 723.5	9 769.4	12 148.3	24.4	80.7
<b>СБ</b>	<b>Средние банки</b>	3 667.4	8 978.7	5 917.5	-34.1	61.4
<b>МБ</b>	<b>Малые банки</b>	2 341.4	2 391.1	4 246.0	77.6	81.3

Доля в активах, подверженных кредитному риску

проценты

		01.10.2011	01.07.2012	01.10.2012	Изменение (п.п.)	
					за 3 месяца	за 12 месяцев
<b>БС</b>	<b>Банковский сектор</b>	9.33	11.17	10.51	-0.67	1.18
<b>ГБ</b>	<b>Государственные банки</b>	5.14	7.23	8.03	0.79	2.88
<b>ИБ</b>	<b>Иностранные банки</b>	18.73	19.39	15.88	-3.51	-2.86
<b>ЧБ</b>	<b>Частные банки</b>	23.15	15.86	16.66	0.80	-6.49
<b>КБ</b>	<b>Крупные банки</b>	6.00	6.79	7.46	0.66	1.46
<b>СБ</b>	<b>Средние банки</b>	20.95	26.29	17.42	-8.87	-3.53
<b>МБ</b>	<b>Малые банки</b>	33.92	21.37	27.47	6.10	-6.45

**КРЕДИТНЫЙ РИСК**

Активы, подверженные кредитному риску, предоставленные банкам в белорусских рублях

млрд. рублей

		01.10.2011	01.07.2012	01.10.2012	Изменение (%)	
					за 3 месяца	за 12 месяцев
<b>БС</b>	<b>Банковский сектор</b>	3 714.9	3 045.6	2 772.0	-9.0	-25.4
<b>ГБ</b>	<b>Государственные банки</b>	1 642.7	1 479.2	1 430.1	-3.3	-12.9
<b>ИБ</b>	<b>Иностранные банки</b>	1 935.5	1 530.5	1 290.9	-15.7	-33.3
<b>ЧБ</b>	<b>Частные банки</b>	136.7	36.0	51.0	41.8	-62.7
<b>КБ</b>	<b>Крупные банки</b>	2 112.5	1 790.5	1 618.1	-9.6	-23.4
<b>СБ</b>	<b>Средние банки</b>	877.7	765.3	716.5	-6.4	-18.4
<b>МБ</b>	<b>Малые банки</b>	724.8	489.8	437.4	-10.7	-39.7

Доля в активах, подверженных кредитному риску, предоставленных банкам

проценты

		01.10.2011	01.07.2012	01.10.2012	Изменение (п.п.)	
					за 3 месяца	за 12 месяцев
<b>БС</b>	<b>Банковский сектор</b>	29.18	14.41	12.42	-1.98	-16.75
<b>ГБ</b>	<b>Государственные банки</b>	33.66	16.05	12.25	-3.80	-21.41
<b>ИБ</b>	<b>Иностранные банки</b>	25.67	13.10	12.47	-0.63	-13.21
<b>ЧБ</b>	<b>Частные банки</b>	43.78	15.07	17.98	2.91	-25.80
<b>КБ</b>	<b>Крупные банки</b>	31.42	18.33	13.32	-5.01	-18.10
<b>СБ</b>	<b>Средние банки</b>	23.93	8.52	12.11	3.59	-11.82
<b>МБ</b>	<b>Малые банки</b>	30.95	20.48	10.30	-10.18	-20.65



### КРЕДИТНЫЙ РИСК

Активы, подверженные кредитному риску, предоставленные банкам в иностранной валюте

млрд. рублей

		01.10.2011	01.07.2012	01.10.2012	Изменение (%)	
					за 3 месяца	за 12 месяцев
<b>БС</b>	<b>Банковский сектор</b>	9 017.5	18 093.6	19 539.9	8.0	116.7
<b>ГБ</b>	<b>Государственные банки</b>	3 238.0	7 734.1	10 243.2	32.4	216.3
<b>ИБ</b>	<b>Иностранные банки</b>	5 603.9	10 156.8	9 064.1	-10.8	61.7
<b>ЧБ</b>	<b>Частные банки</b>	175.5	202.7	232.7	14.8	32.5
<b>КБ</b>	<b>Крупные банки</b>	4 611.1	7 978.9	10 530.2	32.0	128.4
<b>СБ</b>	<b>Средние банки</b>	2 789.7	8 213.4	5 201.0	-36.7	86.4
<b>МБ</b>	<b>Малые банки</b>	1 616.7	1 901.3	3 808.7	100.3	135.6

В эквиваленте долларов США

млн. долларов США

		01.10.2011	01.07.2012	01.10.2012	Изменение (%)	
					за 3 месяца	за 12 месяцев
<b>БС</b>	<b>Банковский сектор</b>	1 610.5	2 174.7	2 315.2	6.5	43.7
<b>ГБ</b>	<b>Государственные банки</b>	578.3	929.6	1 213.6	30.6	109.9
<b>ИБ</b>	<b>Иностранные банки</b>	1 000.9	1 220.8	1 073.9	-12.0	7.3
<b>ЧБ</b>	<b>Частные банки</b>	31.4	24.4	27.6	13.1	-12.1
<b>КБ</b>	<b>Крупные банки</b>	823.6	959.0	1 247.7	30.1	51.5
<b>СБ</b>	<b>Средние банки</b>	498.3	987.2	616.2	-37.6	23.7
<b>МБ</b>	<b>Малые банки</b>	288.7	228.5	451.3	97.5	56.3

Обменный курс белорусского рубля

		01.10.2011	01.07.2012	01.10.2012	Изменение (%)	
					за 3 месяца	за 12 месяцев
<b>рублей за 1 доллар США</b>		5 599	8 320	8 440	1.4	50.7

**КРЕДИТНЫЙ РИСК**

Проблемные активы

млрд. рублей

		01.10.2011	01.07.2012	01.10.2012	Изменение (%)	
					за 3 месяца	за 12 месяцев
<b>БС</b>	<b>Банковский сектор</b>	5 677.5	7 454.4	10 258.5	37.6	80.7
<b>ГБ</b>	<b>Государственные банки</b>	3 526.5	4 750.8	7 103.2	49.5	101.4
<b>ИБ</b>	<b>Иностранные банки</b>	2 101.6	2 587.7	3 027.9	17.0	44.1
<b>ЧБ</b>	<b>Частные банки</b>	49.4	115.9	127.4	10.0	158.1
<b>КБ</b>	<b>Крупные банки</b>	4 720.2	5 814.8	8 184.8	40.8	73.4
<b>СБ</b>	<b>Средние банки</b>	575.2	1 259.9	1 104.3	-12.4	92.0
<b>МБ</b>	<b>Малые банки</b>	382.2	379.7	969.4	155.3	153.6

Доля в активах, подверженных кредитному риску

проценты

		01.10.2011	01.07.2012	01.10.2012	Изменение (п.п.)	
					за 3 месяца	за 12 месяцев
<b>БС</b>	<b>Банковский сектор</b>	4.16	3.94	4.83	0.89	0.67
<b>ГБ</b>	<b>Государственные банки</b>	3.72	3.73	4.88	1.16	1.17
<b>ИБ</b>	<b>Иностранные банки</b>	5.22	4.29	4.64	0.35	-0.58
<b>ЧБ</b>	<b>Частные банки</b>	3.66	7.70	7.48	-0.22	3.82
<b>КБ</b>	<b>Крупные банки</b>	4.21	4.04	5.02	0.98	0.81
<b>СБ</b>	<b>Средние банки</b>	3.29	3.69	3.25	-0.44	-0.03
<b>МБ</b>	<b>Малые банки</b>	5.54	3.39	6.27	2.88	0.73

Активы II классификационной группы

млрд. рублей

		01.10.2011	01.07.2012	01.10.2012	Изменение (%)	
					за 3 месяца	за 12 месяцев
<b>БС</b>	<b>Банковский сектор</b>	11 402.3	25 424.3	27 879.3	9.7	144.5

**КРЕДИТНЫЙ РИСК**

Проблемные активы в белорусских рублях

млрд. рублей

		01.10.2011	01.07.2012	01.10.2012	Изменение (%)	
					за 3 месяца	за 12 месяцев
<b>БС</b>	<b>Банковский сектор</b>	3 597.7	3 021.7	4 585.6	51.8	27.5
<b>ГБ</b>	<b>Государственные банки</b>	2 835.0	2 397.0	3 877.0	61.7	36.8
<b>ИБ</b>	<b>Иностранные банки</b>	747.9	607.9	693.0	14.0	-7.3
<b>ЧБ</b>	<b>Частные банки</b>	14.8	16.8	15.7	-6.9	5.8
<b>КБ</b>	<b>Крупные банки</b>	3 333.1	2 773.5	4 283.8	54.5	28.5
<b>СБ</b>	<b>Средние банки</b>	163.3	162.2	174.1	7.4	6.6
<b>МБ</b>	<b>Малые банки</b>	101.3	86.1	127.7	48.4	26.0

Доля в активах, подверженных кредитному риску, в белорусских рублях

проценты

		01.10.2011	01.07.2012	01.10.2012	Изменение (п.п.)	
					за 3 месяца	за 12 месяцев
<b>БС</b>	<b>Банковский сектор</b>	4.02	3.08	4.17	1.09	0.16
<b>ГБ</b>	<b>Государственные банки</b>	3.98	2.95	4.29	1.35	0.31
<b>ИБ</b>	<b>Иностранные банки</b>	4.25	3.75	3.64	-0.11	-0.61
<b>ЧБ</b>	<b>Частные банки</b>	1.96	3.31	2.58	-0.73	0.62
<b>КБ</b>	<b>Крупные банки</b>	4.23	3.19	4.43	1.24	0.20
<b>СБ</b>	<b>Средние банки</b>	2.35	2.33	2.24	-0.09	-0.11
<b>МБ</b>	<b>Малые банки</b>	2.62	2.03	2.31	0.28	-0.31

Активы II классификационной группы в белорусских рублях

млрд. рублей

		01.10.2011	01.07.2012	01.10.2012	Изменение (%)	
					за 3 месяца	за 12 месяцев
<b>БС</b>	<b>Банковский сектор</b>	6 922.1	14 039.4	13 422.0	-4.4	93.9

**КРЕДИТНЫЙ РИСК**

Проблемные активы в иностранной валюте

млрд. рублей

		01.10.2011	01.07.2012	01.10.2012	Изменение (%)	
					за 3 месяца	за 12 месяцев
<b>БС</b>	<b>Банковский сектор</b>	2 079.8	4 432.7	5 672.8	28.0	172.8
<b>ГБ</b>	<b>Государственные банки</b>	691.5	2 353.9	3 226.2	37.1	366.5
<b>ИБ</b>	<b>Иностранные банки</b>	1 353.7	1 979.9	2 334.9	17.9	72.5
<b>ЧБ</b>	<b>Частные банки</b>	34.5	99.0	111.7	12.8	223.5
<b>КБ</b>	<b>Крупные банки</b>	1 387.0	3 041.4	3 901.0	28.3	181.2
<b>СБ</b>	<b>Средние банки</b>	411.9	1 097.7	930.2	-15.3	125.8
<b>МБ</b>	<b>Малые банки</b>	280.9	293.6	841.7	186.7	199.6

Доля в активах, подверженных кредитному риску, в иностранной валюте

проценты

		01.10.2011	01.07.2012	01.10.2012	Изменение (п.п.)	
					за 3 месяца	за 12 месяцев
<b>БС</b>	<b>Банковский сектор</b>	4.44	4.86	5.54	0.68	1.10
<b>ГБ</b>	<b>Государственные банки</b>	2.92	5.11	5.85	0.74	2.92
<b>ИБ</b>	<b>Иностранные банки</b>	5.98	4.49	5.06	0.56	-0.92
<b>ЧБ</b>	<b>Частные банки</b>	5.84	9.93	10.20	0.27	4.37
<b>КБ</b>	<b>Крупные банки</b>	4.17	5.34	5.89	0.55	1.72
<b>СБ</b>	<b>Средние банки</b>	3.90	4.04	3.55	-0.49	-0.35
<b>МБ</b>	<b>Малые банки</b>	9.25	4.22	8.47	4.24	-0.78

Активы II классификационной группы в иностранной валюте

млрд. рублей

		01.10.2011	01.07.2012	01.10.2012	Изменение (%)	
					за 3 месяца	за 12 месяцев
<b>БС</b>	<b>Банковский сектор</b>	4 480.1	11 384.9	14 457.3	27.0	222.7

**КРЕДИТНЫЙ РИСК**

Проблемные активы, предоставленные юридическим лицам (не банкам)

млрд. рублей

		01.10.2011	01.07.2012	01.10.2012	Изменение (%)	
					за 3 месяца	за 12 месяцев
<b>БС</b>	<b>Банковский сектор</b>	5 032.5	7 169.3	9 884.0	37.9	96.4
<b>ГБ</b>	<b>Государственные банки</b>	3 510.2	4 739.8	7 093.1	49.6	102.1
<b>ИБ</b>	<b>Иностранные банки</b>	1 503.9	2 324.3	2 673.0	15.0	77.7
<b>ЧБ</b>	<b>Частные банки</b>	18.4	105.2	117.8	12.0	540.1
<b>КБ</b>	<b>Крупные банки</b>	4 442.4	5 798.9	8 168.8	40.9	83.9
<b>СБ</b>	<b>Средние банки</b>	387.0	1 121.5	992.6	-11.5	156.4
<b>МБ</b>	<b>Малые банки</b>	203.0	248.9	722.6	190.4	256.0

Доля в активах, подверженных кредитному риску, предоставленных юридическим лицам (не банкам)

проценты

		01.10.2011	01.07.2012	01.10.2012	Изменение (п.п.)	
					за 3 месяца	за 12 месяцев
<b>БС</b>	<b>Банковский сектор</b>	5.36	5.34	6.45	1.11	1.10
<b>ГБ</b>	<b>Государственные банки</b>	5.26	5.22	6.78	1.57	1.53
<b>ИБ</b>	<b>Иностранные банки</b>	5.67	5.49	5.62	0.13	-0.05
<b>ЧБ</b>	<b>Частные банки</b>	2.79	10.92	11.16	0.24	8.38
<b>КБ</b>	<b>Крупные банки</b>	5.56	5.46	6.75	1.29	1.19
<b>СБ</b>	<b>Средние банки</b>	3.35	5.02	3.97	-1.05	0.62
<b>МБ</b>	<b>Малые банки</b>	7.88	4.38	10.01	5.63	2.13

Активы II классификационной группы, предоставленные юридическим лицам (не банкам)

млрд. рублей

		01.10.2011	01.07.2012	01.10.2012	Изменение (%)	
					за 3 месяца	за 12 месяцев
<b>БС</b>	<b>Банковский сектор</b>	10 833.0	23 974.7	25 853.6	7.8	138.7

### КРЕДИТНЫЙ РИСК

Проблемные активы, предоставленные юридическим лицам (не банкам) в белорусских рублях

млрд. рублей

		01.10.2011	01.07.2012	01.10.2012	Изменение (%)	
					за 3 месяца	за 12 месяцев
<b>БС</b>	<b>Банковский сектор</b>	3 433.7	2 943.3	4 488.0	52.5	30.7
<b>ГБ</b>	<b>Государственные банки</b>	2 826.6	2 391.5	3 871.3	61.9	37.0
<b>ИБ</b>	<b>Иностранные банки</b>	598.9	544.0	610.3	12.2	1.9
<b>ЧБ</b>	<b>Частные банки</b>	8.1	7.7	6.4	-17.4	-21.6
<b>КБ</b>	<b>Крупные банки</b>	3 220.3	2 765.6	4 275.2	54.6	32.8
<b>СБ</b>	<b>Средние банки</b>	148.3	137.5	148.4	7.9	0.1
<b>МБ</b>	<b>Малые банки</b>	65.1	40.1	64.4	60.5	-1.0

Доля в активах, подверженных кредитному риску, предоставленных юридическим лицам (не банкам) в белорусских рублях

проценты

		01.10.2011	01.07.2012	01.10.2012	Изменение (п.п.)	
					за 3 месяца	за 12 месяцев
<b>БС</b>	<b>Банковский сектор</b>	5.95	4.70	6.26	1.56	0.31
<b>ГБ</b>	<b>Государственные банки</b>	6.02	4.50	6.43	1.93	0.41
<b>ИБ</b>	<b>Иностранные банки</b>	5.71	5.82	5.41	-0.40	-0.29
<b>ЧБ</b>	<b>Частные банки</b>	3.22	4.37	3.21	-1.15	-0.00
<b>КБ</b>	<b>Крупные банки</b>	6.19	4.79	6.49	1.71	0.31
<b>СБ</b>	<b>Средние банки</b>	3.34	3.62	3.38	-0.23	0.04
<b>МБ</b>	<b>Малые банки</b>	5.22	3.89	4.47	0.58	-0.75

Активы II классификационной группы, предоставленные юридическим лицам (не банкам) в белорусских рублях

млрд. рублей

		01.10.2011	01.07.2012	01.10.2012	Изменение (%)	
					за 3 месяца	за 12 месяцев
<b>БС</b>	<b>Банковский сектор</b>	6 800.1	13 931.8	13 028.3	-6.5	91.6

**КРЕДИТНЫЙ РИСК**

Проблемные активы, предоставленные юридическим лицам (не банкам) в иностранной валюте

млрд. рублей

		01.10.2011	01.07.2012	01.10.2012	Изменение (%)	
					за 3 месяца	за 12 месяцев
<b>БС</b>	<b>Банковский сектор</b>	1 598.8	4 226.0	5 395.9	27.7	237.5
<b>ГБ</b>	<b>Государственные банки</b>	683.6	2 348.3	3 221.8	37.2	371.3
<b>ИБ</b>	<b>Иностранные банки</b>	905.0	1 780.3	2 062.7	15.9	127.9
<b>ЧБ</b>	<b>Частные банки</b>	10.3	97.5	111.5	14.4	985.7
<b>КБ</b>	<b>Крупные банки</b>	1 222.1	3 033.3	3 893.5	28.4	218.6
<b>СБ</b>	<b>Средние банки</b>	238.8	984.0	844.2	-14.2	253.5
<b>МБ</b>	<b>Малые банки</b>	137.9	208.7	658.2	215.3	377.3

Доля в активах, подверженных кредитному риску, предоставленных юридическим лицам (не банкам) в иностранной валюте  
проценты

		01.10.2011	01.07.2012	01.10.2012	Изменение (п.п.)	
					за 3 месяца	за 12 месяцев
<b>БС</b>	<b>Банковский сектор</b>	4.41	5.91	6.62	0.71	2.21
<b>ГБ</b>	<b>Государственные банки</b>	3.45	6.22	7.26	1.04	3.81
<b>ИБ</b>	<b>Иностранные банки</b>	5.65	5.40	5.69	0.28	0.04
<b>ЧБ</b>	<b>Частные банки</b>	2.52	12.39	13.00	0.61	10.49
<b>КБ</b>	<b>Крупные банки</b>	4.40	6.28	7.06	0.78	2.67
<b>СБ</b>	<b>Средние банки</b>	3.36	5.31	4.09	-1.21	0.74
<b>МБ</b>	<b>Малые банки</b>	10.37	4.49	11.39	6.90	1.02

Активы II классификационной группы, предоставленные юридическим лицам (не банкам) в иностранной валюте

млрд. рублей

		01.10.2011	01.07.2012	01.10.2012	Изменение (%)	
					за 3 месяца	за 12 месяцев
<b>БС</b>	<b>Банковский сектор</b>	4 032.8	10 042.9	12 825.3	27.7	218.0

**КРЕДИТНЫЙ РИСК**

Проблемные активы, предоставленные физическим лицам

млрд. рублей

		01.10.2011	01.07.2012	01.10.2012	Изменение (%)	
					за 3 месяца	за 12 месяцев
<b>БС</b>	<b>Банковский сектор</b>	135.6	127.6	144.7	13.4	6.7
<b>ГБ</b>	<b>Государственные банки</b>	16.4	11.0	10.0	-8.7	-38.7
<b>ИБ</b>	<b>Иностранные банки</b>	111.2	107.1	125.3	17.0	12.7
<b>ЧБ</b>	<b>Частные банки</b>	8.0	9.5	9.4	-0.9	17.4
<b>КБ</b>	<b>Крупные банки</b>	43.9	15.9	16.0	0.7	-63.5
<b>СБ</b>	<b>Средние банки</b>	60.8	53.2	57.5	8.1	-5.4
<b>МБ</b>	<b>Малые банки</b>	30.9	58.4	71.2	21.8	130.2

Доля в активах, подверженных кредитному риску, предоставленных физическим лицам

проценты

		01.10.2011	01.07.2012	01.10.2012	Изменение (п.п.)	
					за 3 месяца	за 12 месяцев
<b>БС</b>	<b>Банковский сектор</b>	0.46	0.38	0.39	0.02	-0.06
<b>ГБ</b>	<b>Государственные банки</b>	0.07	0.04	0.03	-0.01	-0.04
<b>ИБ</b>	<b>Иностранные банки</b>	1.80	1.71	1.72	0.01	-0.08
<b>ЧБ</b>	<b>Частные банки</b>	2.13	3.12	2.58	-0.54	0.46
<b>КБ</b>	<b>Крупные банки</b>	0.17	0.06	0.05	-0.00	-0.12
<b>СБ</b>	<b>Средние банки</b>	2.66	1.89	1.89	0.00	-0.77
<b>МБ</b>	<b>Малые банки</b>	1.56	1.87	1.78	-0.09	0.22

Активы II классификационной группы, предоставленные физическим лицам

млрд. рублей

		01.10.2011	01.07.2012	01.10.2012	Изменение (%)	
					за 3 месяца	за 12 месяцев
<b>БС</b>	<b>Банковский сектор</b>	214.3	498.4	1 031.0	106.9	381.1



### КРЕДИТНЫЙ РИСК

Проблемные активы, предоставленные физическим лицам в белорусских рублях

млрд. рублей

		01.10.2011	01.07.2012	01.10.2012	Изменение (%)	
					за 3 месяца	за 12 месяцев
<b>БС</b>	<b>Банковский сектор</b>	60.0	76.6	97.2	26.9	62.1
<b>ГБ</b>	<b>Государственные банки</b>	8.4	5.4	5.6	3.5	-33.1
<b>ИБ</b>	<b>Иностранные банки</b>	44.9	62.1	82.3	32.6	83.4
<b>ЧБ</b>	<b>Частные банки</b>	6.7	9.1	9.3	1.9	39.2
<b>КБ</b>	<b>Крупные банки</b>	22.0	7.9	8.6	9.1	-60.9
<b>СБ</b>	<b>Средние банки</b>	15.0	22.8	25.7	12.7	71.0
<b>МБ</b>	<b>Малые банки</b>	23.0	45.9	62.9	37.0	173.9

Доля в активах, подверженных кредитному риску, предоставленных физическим лицам в белорусских рублях

проценты

		01.10.2011	01.07.2012	01.10.2012	Изменение (п.п.)	
					за 3 месяца	за 12 месяцев
<b>БС</b>	<b>Банковский сектор</b>	0.21	0.24	0.27	0.04	0.06
<b>ГБ</b>	<b>Государственные банки</b>	0.04	0.02	0.02	-0.00	-0.02
<b>ИБ</b>	<b>Иностранные банки</b>	0.87	1.16	1.27	0.11	0.41
<b>ЧБ</b>	<b>Частные банки</b>	1.82	3.08	2.59	-0.49	0.78
<b>КБ</b>	<b>Крупные банки</b>	0.09	0.03	0.03	0.00	-0.06
<b>СБ</b>	<b>Средние банки</b>	0.92	0.96	0.97	0.01	0.05
<b>МБ</b>	<b>Малые банки</b>	1.21	1.69	1.73	0.04	0.52

Активы II классификационной группы, предоставленные физическим лицам в белорусских рублях

млрд. рублей

		01.10.2011	01.07.2012	01.10.2012	Изменение (%)	
					за 3 месяца	за 12 месяцев
<b>БС</b>	<b>Банковский сектор</b>	21.9	80.1	393.6	391.1	1 696.6

### КРЕДИТНЫЙ РИСК

Проблемные активы, предоставленные физическим лицам в иностранной валюте

млрд. рублей

		01.10.2011	01.07.2012	01.10.2012	Изменение (%)	
					за 3 месяца	за 12 месяцев
БС	Банковский сектор	75.6	51.0	47.5	-6.8	-37.2
ГБ	Государственные банки	7.9	5.5	4.4	-20.6	-44.5
ИБ	Иностранные банки	66.3	45.1	43.0	-4.6	-35.2
ЧБ	Частные банки	1.3	0.3	0.1	-75.8	-93.6
КБ	Крупные банки	21.9	8.1	7.4	-7.6	-66.0
СБ	Средние банки	45.7	30.4	31.8	4.6	-30.5
МБ	Малые банки	7.9	12.5	8.3	-34.0	3.9

Доля в активах, подверженных кредитному риску, предоставленных физическим лицам в иностранной валюте

проценты

		01.10.2011	01.07.2012	01.10.2012	Изменение (п.п.)	
					за 3 месяца	за 12 месяцев
БС	Банковский сектор	4.69	3.31	3.50	0.19	-1.19
ГБ	Государственные банки	1.31	0.94	0.85	-0.10	-0.47
ИБ	Иностранные банки	6.63	4.78	5.17	0.38	-1.46
ЧБ	Частные банки	15.80	4.64	1.65	-2.98	-14.15
КБ	Крупные банки	2.52	1.16	1.21	0.05	-1.31
СБ	Средние банки	7.01	6.95	8.20	1.25	1.19
МБ	Малые банки	8.67	3.08	2.33	-0.75	-6.34

Активы II классификационной группы, предоставленные физическим лицам в иностранной валюте

млрд. рублей

		01.10.2011	01.07.2012	01.10.2012	Изменение (%)	
					за 3 месяца	за 12 месяцев
БС	Банковский сектор	192.4	418.3	637.4	52.4	231.3

**КРЕДИТНЫЙ РИСК**

Проблемные активы, предоставленные банкам

млрд. рублей

		01.10.2011	01.07.2012	01.10.2012	Изменение (%)	
					за 3 месяца	за 12 месяцев
<b>БС</b>	<b>Банковский сектор</b>	509.5	157.5	229.8	45.9	-54.9
<b>ГБ</b>	<b>Государственные банки</b>	0	0	0	-	-
<b>ИБ</b>	<b>Иностранные банки</b>	486.5	156.3	229.6	46.9	-52.8
<b>ЧБ</b>	<b>Частные банки</b>	23.0	1.2	0.2	-84.7	-99.2
<b>КБ</b>	<b>Крупные банки</b>	233.8	0	0	-	-100.0
<b>СБ</b>	<b>Средние банки</b>	127.4	85.2	54.2	-36.4	-57.4
<b>МБ</b>	<b>Малые банки</b>	148.3	72.4	175.6	142.6	18.4

Доля в активах, подверженных кредитному риску, предоставленных банкам

проценты

		01.10.2011	01.07.2012	01.10.2012	Изменение (п.п.)	
					за 3 месяца	за 12 месяцев
<b>БС</b>	<b>Банковский сектор</b>	4.00	0.75	1.03	0.28	-2.97
<b>ГБ</b>	<b>Государственные банки</b>	0	0	0	0	0
<b>ИБ</b>	<b>Иностранные банки</b>	6.45	1.34	2.22	0.88	-4.24
<b>ЧБ</b>	<b>Частные банки</b>	7.36	0.51	0.07	-0.44	-7.29
<b>КБ</b>	<b>Крупные банки</b>	3.48	0	0	0	-3.48
<b>СБ</b>	<b>Средние банки</b>	3.47	0.95	0.92	-0.03	-2.56
<b>МБ</b>	<b>Малые банки</b>	6.33	3.03	4.14	1.11	-2.20

Активы II классификационной группы, предоставленные банкам

млрд. рублей

		01.10.2011	01.07.2012	01.10.2012	Изменение (%)	
					за 3 месяца	за 12 месяцев
<b>БС</b>	<b>Банковский сектор</b>	355.0	951.2	994.7	4.6	180.2

**КРЕДИТНЫЙ РИСК**

Проблемные активы, предоставленные банкам в белорусских рублях

млрд. рублей

		01.10.2011	01.07.2012	01.10.2012	Изменение (%)	
					за 3 месяца	за 12 месяцев
<b>БС</b>	<b>Банковский сектор</b>	104.1	1.8	0.4	-80.5	-99.7
<b>ГБ</b>	<b>Государственные банки</b>	0	0	0	-	-
<b>ИБ</b>	<b>Иностранные банки</b>	104.1	1.8	0.4	-80.5	-99.7
<b>ЧБ</b>	<b>Частные банки</b>	0	0	0	-	-
<b>КБ</b>	<b>Крупные банки</b>	90.8	0	0	-	-100.0
<b>СБ</b>	<b>Средние банки</b>	0	1.8	0	-100.0	-
<b>МБ</b>	<b>Малые банки</b>	13.3	0	0.4	-	-97.3

Доля в активах, подверженных кредитному риску, предоставленных банкам в белорусских рублях

проценты

		01.10.2011	01.07.2012	01.10.2012	Изменение (п.п.)	
					за 3 месяца	за 12 месяцев
<b>БС</b>	<b>Банковский сектор</b>	2.80	0.06	0.01	-0.05	-2.79
<b>ГБ</b>	<b>Государственные банки</b>	0	0	0	0	0
<b>ИБ</b>	<b>Иностранные банки</b>	5.38	0.12	0.03	-0.09	-5.35
<b>ЧБ</b>	<b>Частные банки</b>	0	0	0	0	0
<b>КБ</b>	<b>Крупные банки</b>	4.30	0	0	0	-4.30
<b>СБ</b>	<b>Средние банки</b>	0	0.24	0	-0.24	0
<b>МБ</b>	<b>Малые банки</b>	1.83	0	0.08	0.08	-1.75

Активы II классификационной группы, предоставленные банкам в белорусских рублях

млрд. рублей

		01.10.2011	01.07.2012	01.10.2012	Изменение (%)	
					за 3 месяца	за 12 месяцев
<b>БС</b>	<b>Банковский сектор</b>	100.1	27.4	0.1	-99.8	-99.9

**КРЕДИТНЫЙ РИСК**

Проблемные активы, предоставленные банкам в иностранной валюте

млрд. рублей

		01.10.2011	01.07.2012	01.10.2012	Изменение (%)	
					за 3 месяца	за 12 месяцев
<b>БС</b>	<b>Банковский сектор</b>	405.4	155.7	229.4	47.3	-43.4
<b>ГБ</b>	<b>Государственные банки</b>	0	0	0	-	-
<b>ИБ</b>	<b>Иностранные банки</b>	382.5	154.5	229.2	48.4	-40.1
<b>ЧБ</b>	<b>Частные банки</b>	23.0	1.2	0.2	-84.7	-99.2
<b>КБ</b>	<b>Крупные банки</b>	143.0	0	0	-	-100.0
<b>СБ</b>	<b>Средние банки</b>	127.4	83.4	54.2	-35.0	-57.4
<b>МБ</b>	<b>Малые банки</b>	135.0	72.4	175.2	142.1	29.8

Доля в активах, подверженных кредитному риску, предоставленных банкам в иностранной валюте

проценты

		01.10.2011	01.07.2012	01.10.2012	Изменение (п.п.)	
					за 3 месяца	за 12 месяцев
<b>БС</b>	<b>Банковский сектор</b>	4.50	0.86	1.17	0.31	-3.32
<b>ГБ</b>	<b>Государственные банки</b>	0	0	0	0	0
<b>ИБ</b>	<b>Иностранные банки</b>	6.82	1.52	2.53	1.01	-4.30
<b>ЧБ</b>	<b>Частные банки</b>	13.08	0.60	0.08	-0.52	-13.00
<b>КБ</b>	<b>Крупные банки</b>	3.10	0	0	0	-3.10
<b>СБ</b>	<b>Средние банки</b>	4.57	1.02	1.04	0.03	-3.52
<b>МБ</b>	<b>Малые банки</b>	8.35	3.81	4.60	0.79	-3.75

Активы II классификационной группы, предоставленные банкам в иностранной валюте

млрд. рублей

		01.10.2011	01.07.2012	01.10.2012	Изменение (%)	
					за 3 месяца	за 12 месяцев
<b>БС</b>	<b>Банковский сектор</b>	254.9	923.7	994.6	7.7	290.2

### КРЕДИТНЫЙ РИСК

Фактически созданный резерв по активам, подверженным кредитному риску

млрд. рублей

		01.10.2011	01.07.2012	01.10.2012	Изменение (%)	
					за 3 месяца	за 12 месяцев
<b>БС</b>	<b>Банковский сектор</b>	4 097.3	6 660.2	7 900.7	18.6	92.8
<b>ГБ</b>	<b>Государственные банки</b>	2 526.1	4 368.6	5 166.3	18.3	104.5
<b>ИБ</b>	<b>Иностранные банки</b>	1 519.0	2 230.4	2 661.5	19.3	75.2
<b>ЧБ</b>	<b>Частные банки</b>	52.2	61.1	72.9	19.3	39.7
<b>КБ</b>	<b>Крупные банки</b>	3 254.9	4 989.7	5 896.1	18.2	81.1
<b>СБ</b>	<b>Средние банки</b>	512.8	1 350.2	1 326.6	-1.7	158.7
<b>МБ</b>	<b>Малые банки</b>	329.6	320.2	677.9	111.7	105.7

Полнота формирования резерва по активам, подверженным кредитному риску

проценты

		01.10.2011	01.07.2012	01.10.2012	Изменение (п.п.)	
					за 3 месяца	за 12 месяцев
<b>БС</b>	<b>Банковский сектор</b>	91.86	98.72	99.25	0.53	7.39
<b>ГБ</b>	<b>Государственные банки</b>	88.22	98.97	98.41	-0.57	10.19
<b>ИБ</b>	<b>Иностранные банки</b>	98.41	98.27	100.98	2.71	2.56
<b>ЧБ</b>	<b>Частные банки</b>	97.58	97.43	97.37	-0.06	-0.20
<b>КБ</b>	<b>Крупные банки</b>	90.49	99.19	98.57	-0.62	8.08
<b>СБ</b>	<b>Средние банки</b>	96.80	97.23	102.55	5.32	5.75
<b>МБ</b>	<b>Малые банки</b>	98.82	97.92	98.96	1.04	0.13

### КРЕДИТНЫЙ РИСК

Фактически созданный резерв по активам I группы

млрд. рублей

		01.10.2011	01.07.2012	01.10.2012	Изменение (%)	
					за 3 месяца	за 12 месяцев
<b>БС</b>	<b>Банковский сектор</b>	829.0	1 485.5	1 628.6	9.6	96.4
<b>ГБ</b>	<b>Государственные банки</b>	504.3	1 004.7	1 126.3	12.1	123.3
<b>ИБ</b>	<b>Иностранные банки</b>	313.6	468.9	489.0	4.3	55.9
<b>ЧБ</b>	<b>Частные банки</b>	11.1	12.0	13.3	10.7	19.2
<b>КБ</b>	<b>Крупные банки</b>	637.2	1 143.3	1 263.9	10.5	98.3
<b>СБ</b>	<b>Средние банки</b>	137.1	251.3	251.3	-0.0	83.3
<b>МБ</b>	<b>Малые банки</b>	54.7	91.0	113.4	24.7	107.3

Полнота формирования резерва по активам I группы

проценты

		01.10.2011	01.07.2012	01.10.2012	Изменение (п.п.)	
					за 3 месяца	за 12 месяцев
<b>БС</b>	<b>Банковский сектор</b>	69.44	95.03	93.47	-1.56	24.03
<b>ГБ</b>	<b>Государственные банки</b>	59.92	95.68	93.08	-2.60	33.16
<b>ИБ</b>	<b>Иностранные банки</b>	92.31	93.86	94.58	0.72	2.27
<b>ЧБ</b>	<b>Частные банки</b>	89.56	88.14	87.08	-1.06	-2.48
<b>КБ</b>	<b>Крупные банки</b>	64.95	95.98	93.60	-2.38	28.65
<b>СБ</b>	<b>Средние банки</b>	88.92	94.04	95.05	1.01	6.13
<b>МБ</b>	<b>Малые банки</b>	93.36	86.80	88.86	2.06	-4.50

**КРЕДИТНЫЙ РИСК**

Фактически созданный резерв по активам II-V групп

млрд. рублей

		01.10.2011	01.07.2012	01.10.2012	Изменение (%)	
					за 3 месяца	за 12 месяцев
<b>БС</b>	<b>Банковский сектор</b>	3 268.2	5 174.6	6 272.1	21.2	91.9
<b>ГБ</b>	<b>Государственные банки</b>	2 021.8	3 363.9	4 040.0	20.1	99.8
<b>ИБ</b>	<b>Иностранные банки</b>	1 205.4	1 761.6	2 172.5	23.3	80.2
<b>ЧБ</b>	<b>Частные банки</b>	41.1	49.1	59.6	21.4	45.2
<b>КБ</b>	<b>Крупные банки</b>	2 617.6	3 846.4	4 632.2	20.4	77.0
<b>СБ</b>	<b>Средние банки</b>	375.7	1 098.9	1 075.3	-2.1	186.2
<b>МБ</b>	<b>Малые банки</b>	274.9	229.3	564.5	146.2	105.3

Полнота формирования резерва по активам II-V групп

проценты

		01.10.2011	01.07.2012	01.10.2012	Изменение (п.п.)	
					за 3 месяца	за 12 месяцев
<b>БС</b>	<b>Банковский сектор</b>	100.05	99.83	100.86	1.03	0.81
<b>ГБ</b>	<b>Государственные банки</b>	100.00	100.00	100.00	0.00	-0.00
<b>ИБ</b>	<b>Иностранные банки</b>	100.13	99.52	102.54	3.02	2.40
<b>ЧБ</b>	<b>Частные банки</b>	100.00	100.00	100.00	0.00	-0.00
<b>КБ</b>	<b>Крупные банки</b>	100.06	100.18	100.01	-0.17	-0.05
<b>СБ</b>	<b>Средние банки</b>	100.03	97.99	104.48	6.48	4.44
<b>МБ</b>	<b>Малые банки</b>	99.99	103.16	101.27	-1.89	1.28



**КРЕДИТНЫЙ РИСК**

Фактически созданный резерв по проблемным активам

млрд. рублей

		01.10.2011	01.07.2012	01.10.2012	Изменение (%)	
					за 3 месяца	за 12 месяцев
<b>БС</b>	<b>Банковский сектор</b>	2 126.3	2 628.4	3 439.3	30.8	61.7
<b>ГБ</b>	<b>Государственные банки</b>	1 304.3	1 597.9	2 305.6	44.3	76.8
<b>ИБ</b>	<b>Иностранные банки</b>	786.6	984.4	1 079.2	9.6	37.2
<b>ЧБ</b>	<b>Частные банки</b>	35.4	46.1	54.4	18.1	53.8
<b>КБ</b>	<b>Крупные банки</b>	1 693.2	1 953.7	2 658.8	36.1	57.0
<b>СБ</b>	<b>Средние банки</b>	224.4	478.8	388.7	-18.8	73.3
<b>МБ</b>	<b>Малые банки</b>	208.8	195.9	391.8	100.0	87.6

Полнота формирования резерва по проблемным активам

проценты

		01.10.2011	01.07.2012	01.10.2012	Изменение (п.п.)	
					за 3 месяца	за 12 месяцев
<b>БС</b>	<b>Банковский сектор</b>	99.97	99.53	100.26	0.73	0.29
<b>ГБ</b>	<b>Государственные банки</b>	100.00	100.00	100.00	0.00	-0.00
<b>ИБ</b>	<b>Иностранные банки</b>	99.91	98.76	100.83	2.07	0.93
<b>ЧБ</b>	<b>Частные банки</b>	100.00	100.00	100.00	-0.00	-0.00
<b>КБ</b>	<b>Крупные банки</b>	99.95	100.36	100.02	-0.33	0.07
<b>СБ</b>	<b>Средние банки</b>	100.05	94.82	100.31	5.49	0.26
<b>МБ</b>	<b>Малые банки</b>	99.98	103.64	101.83	-1.81	1.85

**КРЕДИТНЫЙ РИСК**

Отношение проблемных активов за минусом фактически созданного по ним резерва к нормативному капиталу  
проценты

		01.10.2011	01.07.2012	01.10.2012	Изменение (п.п.)	
					за 3 месяца	за 12 месяцев
<b>БС</b>	<b>Банковский сектор</b>	17.38	11.44	15.26	3.81	-2.13
<b>ГБ</b>	<b>Государственные банки</b>	18.22	10.76	15.89	5.13	-2.32
<b>ИБ</b>	<b>Иностранные банки</b>	16.82	12.94	13.96	1.03	-2.85
<b>ЧБ</b>	<b>Частные банки</b>	3.38	14.40	13.10	-1.30	9.71
<b>КБ</b>	<b>Крупные банки</b>	21.18	12.34	17.18	4.84	-4.00
<b>СБ</b>	<b>Средние банки</b>	11.28	11.28	9.77	-1.52	-1.51
<b>МБ</b>	<b>Малые банки</b>	5.73	4.64	11.09	6.46	5.37

Отношение активов, подверженных кредитному риску, за минусом фактически созданного специального резерва,  
к активам, подверженным кредитному риску

проценты

		01.10.2011	01.07.2012	01.10.2012	Изменение (п.п.)	
					за 3 месяца	за 12 месяцев
<b>БС</b>	<b>Банковский сектор</b>	97.00	96.48	96.28	-0.20	-0.72
<b>ГБ</b>	<b>Государственные банки</b>	97.34	96.57	96.45	-0.12	-0.89
<b>ИБ</b>	<b>Иностранные банки</b>	96.23	96.30	95.92	-0.38	-0.31
<b>ЧБ</b>	<b>Частные банки</b>	96.13	95.94	95.72	-0.22	-0.41
<b>КБ</b>	<b>Крупные банки</b>	97.10	96.53	96.38	-0.15	-0.71
<b>СБ</b>	<b>Средние банки</b>	97.07	96.05	96.09	0.05	-0.98
<b>МБ</b>	<b>Малые банки</b>	95.23	97.14	95.61	-1.52	0.39

**КРЕДИТНЫЙ РИСК**

Степень кредитного риска

проценты

		01.10.2011	01.07.2012	01.10.2012	Изменение (п.п.)	
					за 3 месяца	за 12 месяцев
<b>БС</b>	<b>Банковский сектор</b>	56.65	54.72	56.85	2.13	0.20
<b>ГБ</b>	<b>Государственные банки</b>	54.49	50.37	52.35	1.98	-2.13
<b>ИБ</b>	<b>Иностранные банки</b>	60.92	63.31	65.88	2.56	4.96
<b>ЧБ</b>	<b>Частные банки</b>	63.11	59.77	63.92	4.14	0.81
<b>КБ</b>	<b>Крупные банки</b>	56.09	51.67	53.45	1.78	-2.64
<b>СБ</b>	<b>Средние банки</b>	60.13	65.83	69.32	3.49	9.20
<b>МБ</b>	<b>Малые банки</b>	56.09	59.60	64.06	4.45	7.97

Отношение активов, оцененных по степени кредитного риска при расчете достаточности капитала, к активам

проценты

		01.10.2011	01.07.2012	01.10.2012	Изменение (п.п.)	
					за 3 месяца	за 12 месяцев
<b>БС</b>	<b>Банковский сектор</b>	52.45	50.95	53.26	2.31	0.81
<b>ГБ</b>	<b>Государственные банки</b>	50.53	47.01	49.21	2.20	-1.33
<b>ИБ</b>	<b>Иностранные банки</b>	56.10	58.56	61.18	2.61	5.08
<b>ЧБ</b>	<b>Частные банки</b>	62.06	59.33	63.61	4.28	1.55
<b>КБ</b>	<b>Крупные банки</b>	52.30	48.09	50.07	1.98	-2.23
<b>СБ</b>	<b>Средние банки</b>	54.03	60.84	64.43	3.59	10.40
<b>МБ</b>	<b>Малые банки</b>	50.66	56.83	60.98	4.15	10.32

### КРЕДИТНЫЙ РИСК

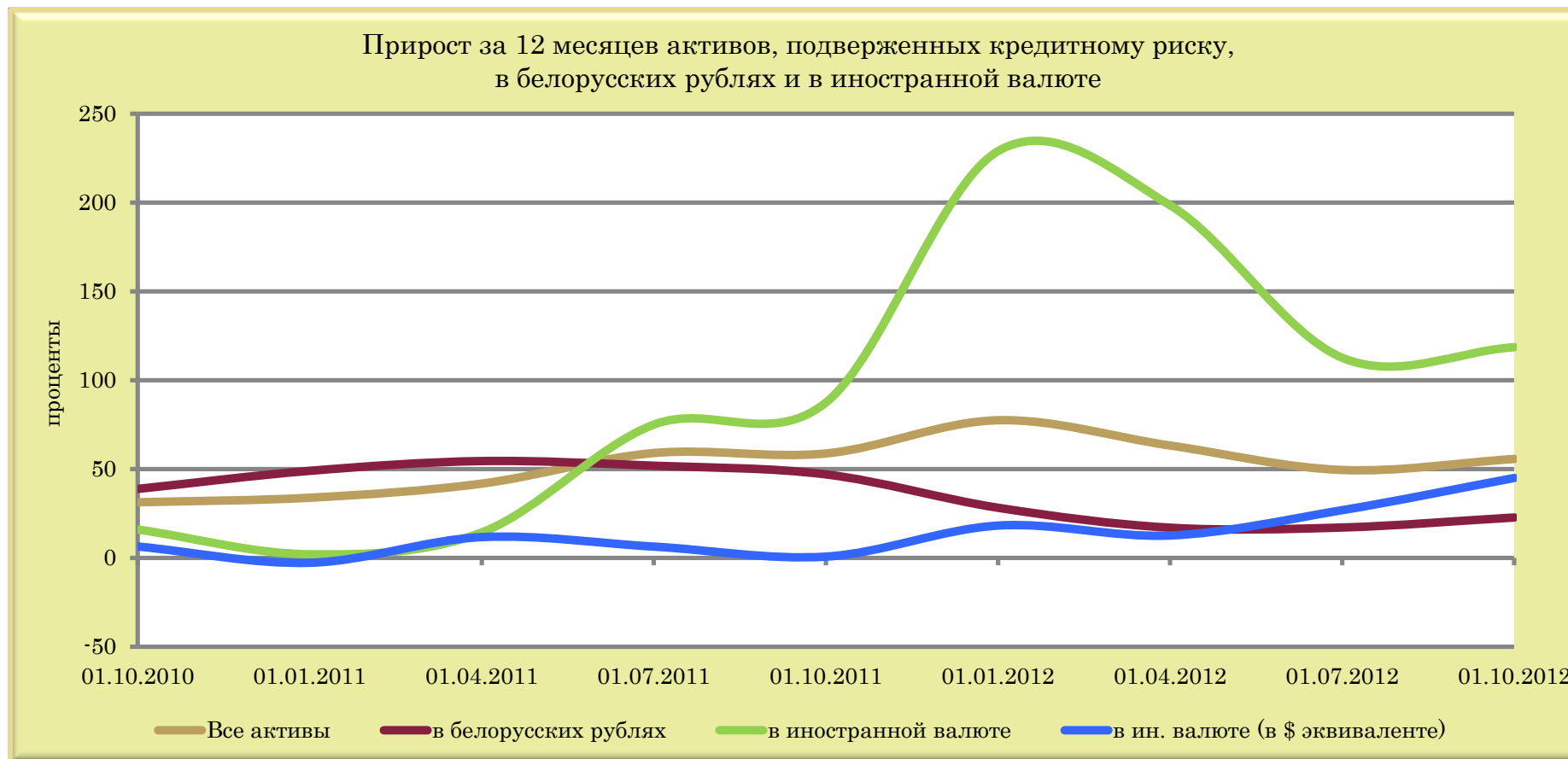

	01.10.2010	01.01.2011	01.04.2011	01.07.2011	01.10.2011	01.01.2012	01.04.2012	01.07.2012	01.10.2012
<b>Все активы</b>	31.25	33.83	41.76	58.98	58.73	77.42	63.21	49.42	55.62
<b>в белорусских рублях</b>	38.80	48.99	54.50	51.88	46.99	28.21	16.98	17.08	22.72
<b>в иностранной валюте</b>	15.89	1.91	14.22	74.95	87.36	228.94	198.46	112.59	118.52
<b>в ин. валюте (в \$ эквиваленте)</b>	6.42	-2.74	11.70	6.36	0.72	18.18	12.61	26.84	44.96
<b>Прирост обменного курса BYR/USD</b>	8.90	4.79	2.25	64.48	86.01	178.33	165.02	67.61	50.74

### КРЕДИТНЫЙ РИСК



	01.10.2010	01.01.2011	01.04.2011	01.07.2011	01.10.2011	01.01.2012	01.04.2012	01.07.2012	01.10.2012
<b>Все проблемные активы</b>	66.18	12.03	-19.04	1.17	65.26	107.95	111.59	88.72	80.69
<b>в белорусских рублях</b>	85.29	16.62	-20.33	-23.21	31.85	9.20	9.93	30.22	27.46
<b>в иностранной валюте</b>	18.87	-3.76	-14.39	84.67	194.19	520.54	452.64	172.02	172.76
<b>в ин. валюте (в \$ эквиваленте)</b>	9.16	-8.15	-16.27	12.27	58.15	122.95	108.52	62.30	80.95
<b>Прирост обменного курса BYR/USD</b>	8.90	4.79	2.25	64.48	86.01	178.33	165.02	67.61	50.74

### КРЕДИТНЫЙ РИСК

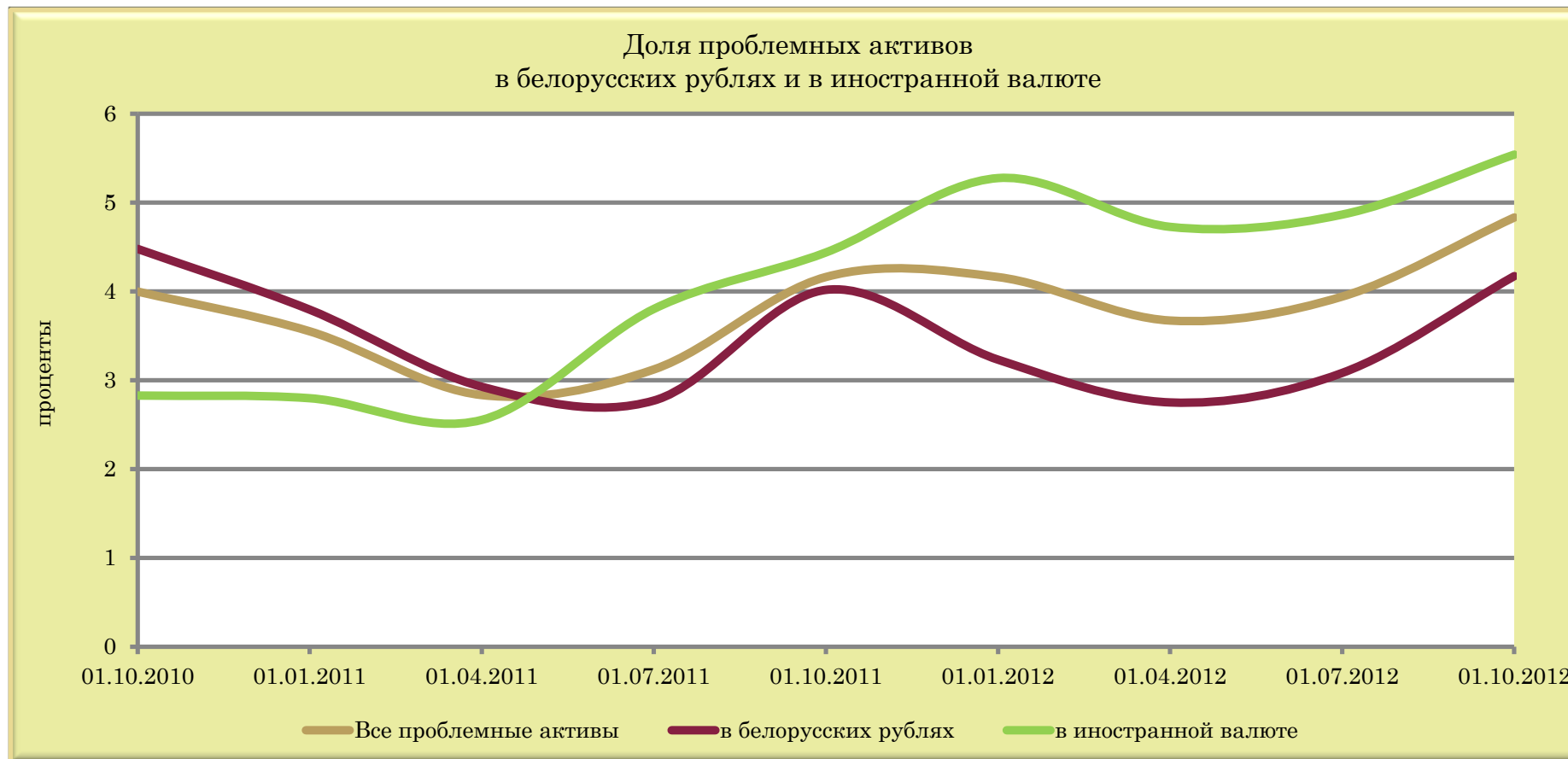

	01.10.2010	01.01.2011	01.04.2011	01.07.2011	01.10.2011	01.01.2012	01.04.2012	01.07.2012	01.10.2012
<b>Все проблемные активы</b>	4.00	3.55	2.83	3.12	4.16	4.16	3.67	3.94	4.83
<b>в белорусских рублях</b>	4.48	3.79	2.93	2.77	4.02	3.23	2.75	3.08	4.17
<b>в иностранной валюте</b>	2.83	2.80	2.55	3.80	4.44	5.27	4.73	4.86	5.54

### КРЕДИТНЫЙ РИСК

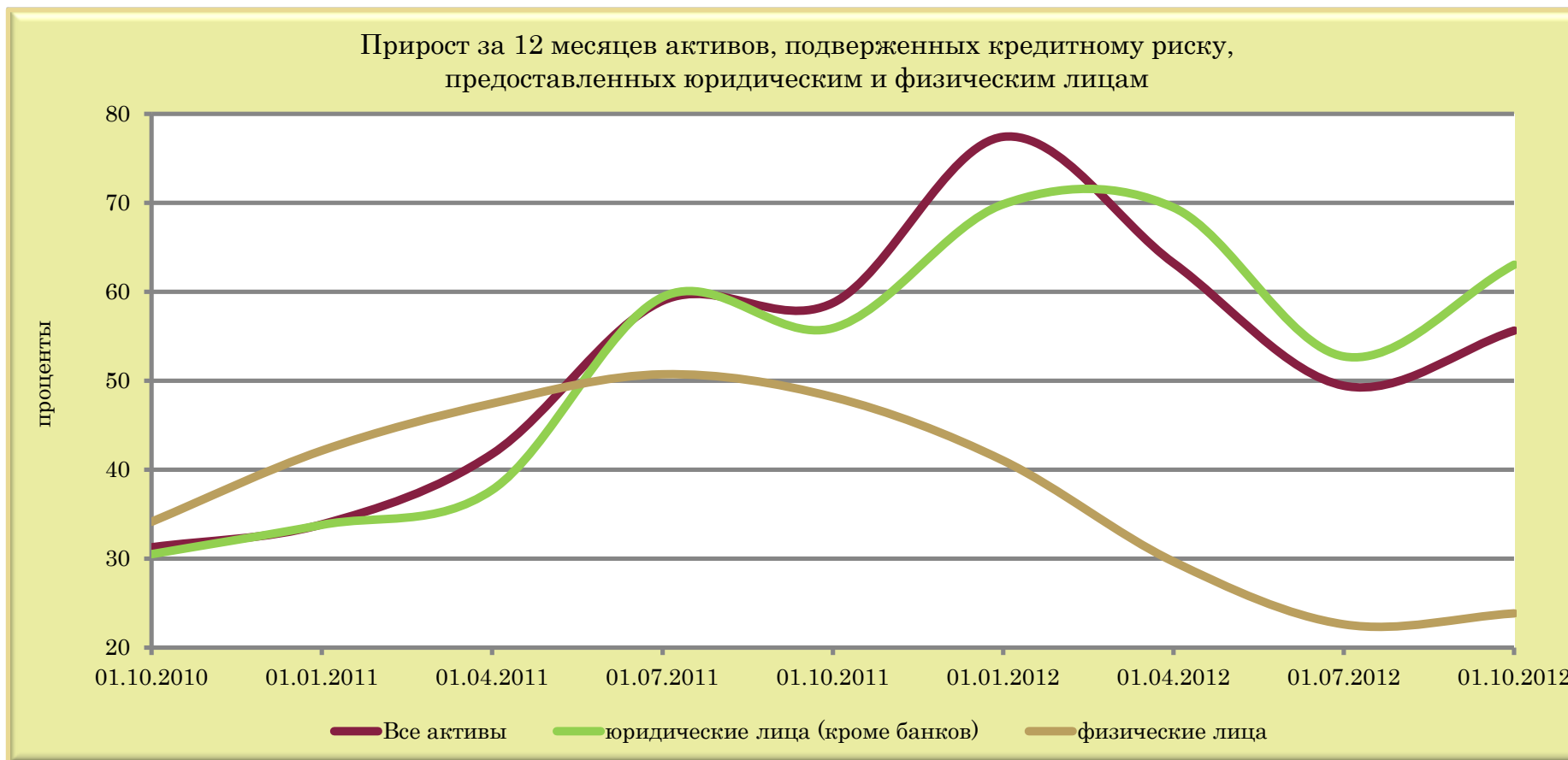

	01.10.2010	01.01.2011	01.04.2011	01.07.2011	01.10.2011	01.01.2012	01.04.2012	01.07.2012	01.10.2012
<b>Все активы</b>	31.25	33.83	41.76	58.98	58.73	77.42	63.21	49.42	55.62
<b>юридические лица (кроме банков)</b>	30.49	33.78	37.72	59.40	55.90	69.83	69.46	52.72	63.03
<b>физические лица</b>	34.15	42.15	47.44	50.72	48.17	41.02	29.66	22.61	23.85

### КРЕДИТНЫЙ РИСК



	01.10.2010	01.01.2011	01.04.2011	01.07.2011	01.10.2011	01.01.2012	01.04.2012	01.07.2012	01.10.2012
<b>Все проблемные активы</b>	66.18	12.03	-19.04	1.17	65.26	107.95	111.59	88.72	80.69
<b>юридические лица (кроме банков)</b>	75.74	14.66	-19.99	-1.97	54.37	62.38	108.10	97.21	96.40
<b>физические лица</b>	-20.83	-26.01	-29.35	-11.35	-3.01	27.30	23.31	-8.56	6.75



### КРЕДИТНЫЙ РИСК

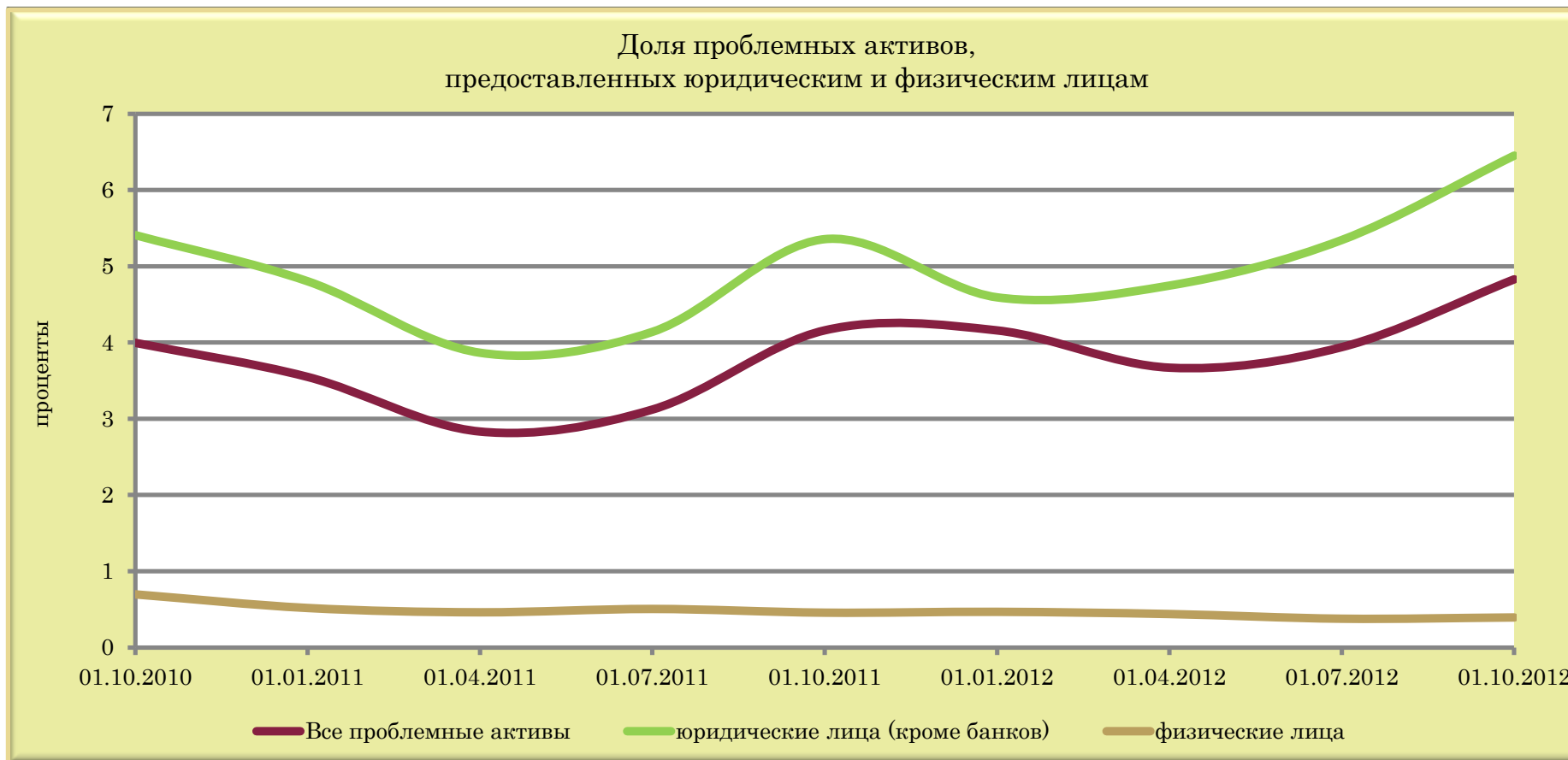

	01.10.2010	01.01.2011	01.04.2011	01.07.2011	01.10.2011	01.01.2012	01.04.2012	01.07.2012	01.10.2012
<b>Все проблемные активы</b>	4.00	3.55	2.83	3.12	4.16	4.16	3.67	3.94	4.83
<b>юридические лица (кроме банков)</b>	5.41	4.80	3.87	4.14	5.36	4.59	4.75	5.34	6.45
<b>физические лица</b>	0.70	0.52	0.46	0.50	0.46	0.47	0.44	0.38	0.39

### КРЕДИТНЫЙ РИСК



	01.10.2010	01.01.2011	01.04.2011	01.07.2011	01.10.2011	01.01.2012	01.04.2012	01.07.2012	01.10.2012
<b>прирост активов</b>	-1.00	-1.14	-1.32	-1.83	-1.96	-2.38	-1.71	-1.49	-2.09
<b>прирост проблемных активов</b>	1.84	0.45	-0.80	0.05	2.13	3.00	2.55	2.31	2.76
<b>изменение доли</b>	0.84	-0.69	-2.13	-1.78	0.16	0.61	0.84	0.82	0.67

### КРЕДИТНЫЙ РИСК



	01.10.2010	01.01.2011	01.04.2011	01.07.2011	01.10.2011	01.01.2012	01.04.2012	01.07.2012	01.10.2012
<b>прирост активов*</b>	19.90	17.32	16.35	13.89	7.83	-1.00	-11.62	-20.87	-19.16
<b>прирост реального ВВП</b>	5.34	7.70	9.17	9.64	8.03	5.30	3.63	1.78	1.83

\* скорректированный на дефлятор ВВП

### КРЕДИТНЫЙ РИСК

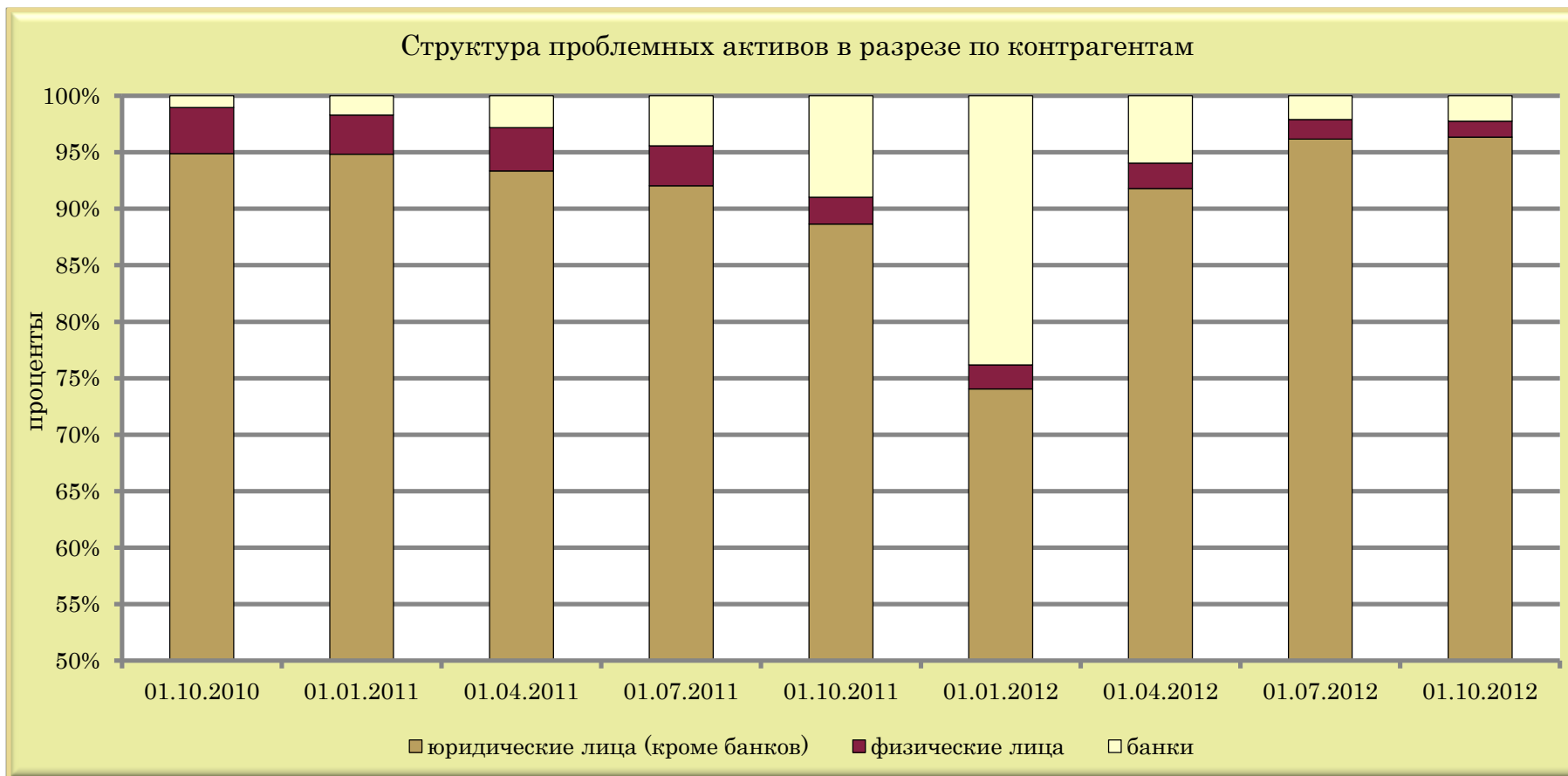

	01.10.2010	01.01.2011	01.04.2011	01.07.2011	01.10.2011	01.01.2012	01.04.2012	01.07.2012	01.10.2012
<b>юридические лица (кроме банков)</b>	94.89	94.83	93.34	92.04	88.64	74.05	91.80	96.18	96.35
<b>физические лица</b>	4.07	3.47	3.84	3.53	2.39	2.13	2.24	1.71	1.41
<b>банки</b>	1.04	1.70	2.82	4.43	8.97	23.83	5.96	2.11	2.24

**РИСК ЛИКВИДНОСТИ**

Соотношение ликвидных и суммарных активов

проценты

		01.10.2011	01.07.2012	01.10.2012	Изменение (п.п.)	
					за 3 месяца	за 12 месяцев
<b>БС</b>	<b>Банковский сектор</b>	33.1	32.6	29.9	-2.7	-3.2
<b>ГБ</b>	<b>Государственные банки</b>	29.7	30.2	27.8	-2.4	-1.9
<b>ИБ</b>	<b>Иностранные банки</b>	40.0	36.9	33.8	-3.1	-6.2
<b>ЧБ</b>	<b>Частные банки</b>	37.3	41.0	38.8	-2.2	1.5
<b>КБ</b>	<b>Крупные банки</b>	30.7	30.3	28.4	-1.9	-2.3
<b>СБ</b>	<b>Средние банки</b>	42.7	38.4	33.1	-5.4	-9.6
<b>МБ</b>	<b>Малые банки</b>	42.8	41.7	37.5	-4.1	-5.3

Коэффициент краткосрочной ликвидности

		01.10.2011	01.07.2012	01.10.2012	Изменение	
					за 3 месяца	за 12 месяцев
<b>БС</b>	<b>Банковский сектор</b>	2.8	2.1	1.8	-0.3	-1.0
<b>ГБ</b>	<b>Государственные банки</b>	2.4	1.9	1.6	-0.2	-0.8
<b>ИБ</b>	<b>Иностранные банки</b>	3.5	2.7	1.9	-0.8	-1.6
<b>ЧБ</b>	<b>Частные банки</b>	2.2	2.5	2.3	-0.2	0.1
<b>КБ</b>	<b>Крупные банки</b>	2.5	1.7	1.6	-0.1	-0.9
<b>СБ</b>	<b>Средние банки</b>	3.4	2.4	1.7	-0.7	-1.7
<b>МБ</b>	<b>Малые банки</b>	6.1	3.3	2.7	-0.6	-3.4

### РИСК ЛИКВИДНОСТИ

Соотношение ликвидных и суммарных активов в белорусских рублях

проценты

		01.10.2011	01.07.2012	01.10.2012	Изменение (п.п.)	
					за 3 месяца	за 12 месяцев
<b>БС</b>	<b>Банковский сектор</b>	21.5	22.0	18.6	-3.4	-2.9
<b>ГБ</b>	<b>Государственные банки</b>	20.1	18.7	15.4	-3.3	-4.7
<b>ИБ</b>	<b>Иностранные банки</b>	26.1	32.5	28.5	-3.9	2.4
<b>ЧБ</b>	<b>Частные банки</b>	25.3	30.8	27.8	-3.0	2.5
<b>КБ</b>	<b>Крупные банки</b>	20.8	19.5	16.5	-3.0	-4.3
<b>СБ</b>	<b>Средние банки</b>	25.8	35.4	30.8	-4.6	5.0
<b>МБ</b>	<b>Малые банки</b>	25.6	32.2	26.2	-6.0	0.6

Коэффициент краткосрочной ликвидности в белорусских рублях

		01.10.2011	01.07.2012	01.10.2012	Изменение	
					за 3 месяца	за 12 месяцев
<b>БС</b>	<b>Банковский сектор</b>	2.4	2.5	1.9	-0.6	-0.5
<b>ГБ</b>	<b>Государственные банки</b>	2.5	2.4	1.8	-0.6	-0.7
<b>ИБ</b>	<b>Иностранные банки</b>	2.2	2.8	1.9	-0.9	-0.3
<b>ЧБ</b>	<b>Частные банки</b>	2.5	3.0	1.9	-1.1	-0.6
<b>КБ</b>	<b>Крупные банки</b>	2.5	2.6	2.1	-0.6	-0.4
<b>СБ</b>	<b>Средние банки</b>	2.0	2.4	1.9	-0.5	-0.1
<b>МБ</b>	<b>Малые банки</b>	2.9	1.9	1.4	-0.5	-1.5

**РИСК ЛИКВИДНОСТИ**

Соотношение ликвидных и суммарных активов в иностранной валюте

проценты

		01.10.2011	01.07.2012	01.10.2012	Изменение (п.п.)	
					за 3 месяца	за 12 месяцев
<b>БС</b>	<b>Банковский сектор</b>	50.7	43.8	41.6	-2.2	-9.1
<b>ГБ</b>	<b>Государственные банки</b>	51.4	47.7	45.6	-2.1	-5.8
<b>ИБ</b>	<b>Иностранные банки</b>	49.9	39.1	36.5	-2.6	-13.4
<b>ЧБ</b>	<b>Частные банки</b>	51.6	49.8	48.3	-1.5	-3.3
<b>КБ</b>	<b>Крупные банки</b>	49.2	44.8	43.7	-1.1	-5.5
<b>СБ</b>	<b>Средние банки</b>	52.4	39.7	34.0	-5.7	-18.4
<b>МБ</b>	<b>Малые банки</b>	61.1	48.5	45.5	-3.0	-15.6

Коэффициент краткосрочной ликвидности в иностранной валюте

		01.10.2011	01.07.2012	01.10.2012	Изменение	
					за 3 месяца	за 12 месяцев
<b>БС</b>	<b>Банковский сектор</b>	2.0	1.7	1.6	-0.1	-0.4
<b>ГБ</b>	<b>Государственные банки</b>	1.7	1.6	1.6	0.0	-0.1
<b>ИБ</b>	<b>Иностранные банки</b>	2.6	1.9	1.6	-0.3	-1.0
<b>ЧБ</b>	<b>Частные банки</b>	1.7	1.7	1.7	0.0	0.0
<b>КБ</b>	<b>Крупные банки</b>	1.7	1.3	1.4	0.1	-0.3
<b>СБ</b>	<b>Средние банки</b>	3.3	2.3	1.5	-0.8	-1.8
<b>МБ</b>	<b>Малые банки</b>	3.4	5.3	4.7	-0.6	1.3

**РИСК ЛИКВИДНОСТИ**

Коэффициент мгновенной ликвидности

проценты

		01.10.2011	01.07.2012	01.10.2012	Изменение (п.п.)	
					за 3 месяца	за 12 месяцев
<b>БС</b>	<b>Банковский сектор</b>	345.0	249.4	249.4	0.0	-95.6
<b>ГБ</b>	<b>Государственные банки</b>	374.6	279.4	262.1	-17.3	-112.5
<b>ИБ</b>	<b>Иностранные банки</b>	299.5	212.1	232.7	20.6	-66.8
<b>ЧБ</b>	<b>Частные банки</b>	634.8	433.6	255.3	-178.2	-379.5
<b>КБ</b>	<b>Крупные банки</b>	383.4	285.4	269.4	-16.1	-114.0
<b>СБ</b>	<b>Средние банки</b>	217.3	175.3	198.0	22.8	-19.3
<b>МБ</b>	<b>Малые банки</b>	462.4	248.7	244.7	-4.0	-217.7

Коэффициент текущей ликвидности

проценты

		01.10.2011	01.07.2012	01.10.2012	Изменение (п.п.)	
					за 3 месяца	за 12 месяцев
<b>БС</b>	<b>Банковский сектор</b>	196.8	149.3	142.0	-7.3	-54.8
<b>ГБ</b>	<b>Государственные банки</b>	201.2	145.1	148.4	3.2	-52.8
<b>ИБ</b>	<b>Иностранные банки</b>	190.6	153.1	133.5	-19.6	-57.1
<b>ЧБ</b>	<b>Частные банки</b>	189.0	266.1	158.4	-107.8	-30.6
<b>КБ</b>	<b>Крупные банки</b>	198.2	149.7	141.7	-8.0	-56.5
<b>СБ</b>	<b>Средние банки</b>	176.7	142.2	138.7	-3.4	-38.0
<b>МБ</b>	<b>Малые банки</b>	248.4	166.9	150.6	-16.3	-97.8



**РИСК ЛИКВИДНОСТИ**

Коэффициент мгновенной ликвидности в белорусских рублях

проценты

		01.10.2011	01.07.2012	01.10.2012	Изменение (п.п.)	
					за 3 месяца	за 12 месяцев
<b>БС</b>	<b>Банковский сектор</b>	335.5	179.3	204.5	25.2	-131.0
<b>ГБ</b>	<b>Государственные банки</b>	394.8	179.4	185.5	6.1	-209.3
<b>ИБ</b>	<b>Иностранные банки</b>	225.1	176.2	224.7	48.5	-0.4
<b>ЧБ</b>	<b>Частные банки</b>	285.8	297.2	349.2	52.0	63.4
<b>КБ</b>	<b>Крупные банки</b>	400.0	191.3	203.4	12.1	-196.6
<b>СБ</b>	<b>Средние банки</b>	131.6	162.4	244.0	81.7	112.4
<b>МБ</b>	<b>Малые банки</b>	233.9	149.5	163.3	13.8	-70.6

Коэффициент текущей ликвидности в белорусских рублях

проценты

		01.10.2011	01.07.2012	01.10.2012	Изменение (п.п.)	
					за 3 месяца	за 12 месяцев
<b>БС</b>	<b>Банковский сектор</b>	174.5	133.8	115.6	-18.2	-58.9
<b>ГБ</b>	<b>Государственные банки</b>	186.9	118.0	103.3	-14.7	-83.6
<b>ИБ</b>	<b>Иностранные банки</b>	148.7	163.9	134.4	-29.6	-14.3
<b>ЧБ</b>	<b>Частные банки</b>	150.0	174.0	148.8	-25.2	-1.2
<b>КБ</b>	<b>Крупные банки</b>	183.9	130.8	110.4	-20.4	-73.5
<b>СБ</b>	<b>Средние банки</b>	126.9	152.3	151.4	-0.9	24.5
<b>МБ</b>	<b>Малые банки</b>	161.9	122.0	102.4	-19.5	-59.5

**РИСК ЛИКВИДНОСТИ**

Коэффициент мгновенной ликвидности в иностранной валюте

проценты

		01.10.2011	01.07.2012	01.10.2012	Изменение (п.п.)	
					за 3 месяца	за 12 месяцев
<b>БС</b>	<b>Банковский сектор</b>	335.7	304.4	268.6	-35.8	-67.1
<b>ГБ</b>	<b>Государственные банки</b>	342.5	360.3	287.4	-72.9	-55.1
<b>ИБ</b>	<b>Иностранные банки</b>	322.3	244.6	244.5	-0.1	-77.8
<b>ЧБ</b>	<b>Частные банки</b>	769.4	485.9	224.9	-261.0	-544.5
<b>КБ</b>	<b>Крупные банки</b>	354.1	377.9	306.7	-71.2	-47.4
<b>СБ</b>	<b>Средние банки</b>	248.1	178.1	174.6	-3.5	-73.5
<b>МБ</b>	<b>Малые банки</b>	640.4	328.2	292.9	-35.3	-347.5

Коэффициент текущей ликвидности в иностранной валюте

проценты

		01.10.2011	01.07.2012	01.10.2012	Изменение (п.п.)	
					за 3 месяца	за 12 месяцев
<b>БС</b>	<b>Банковский сектор</b>	210.6	159.5	156.5	-3.0	-54.1
<b>ГБ</b>	<b>Государственные банки</b>	210.5	163.2	175.3	12.1	-35.2
<b>ИБ</b>	<b>Иностранные банки</b>	210.9	152.1	135.0	-17.1	-75.9
<b>ЧБ</b>	<b>Частные банки</b>	201.5	354.6	163.3	-191.3	-38.2
<b>КБ</b>	<b>Крупные банки</b>	206.1	164.6	161.9	-2.7	-44.2
<b>СБ</b>	<b>Средние банки</b>	199.0	137.2	130.8	-6.4	-68.2
<b>МБ</b>	<b>Малые банки</b>	319.4	202.2	185.0	-17.1	-134.4

**РИСК ЛИКВИДНОСТИ**

Структура активов по срокам до погашения

проценты

		БС	ГБ	ИБ	ЧБ	КБ	СБ	МБ	
до востребования	01.10.2011	27.74	25.87	31.61	31.06	26.61	32.08	33.37	
	01.07.2012	21.57	19.57	24.95	34.03	19.97	23.87	32.54	
	01.10.2012	21.90	19.71	25.69	35.63	20.42	24.95	29.26	
	изменение (п.п.)	за 3 месяца	0.34	0.13	0.74	1.60	0.45	1.08	-3.28
		за 12 месяцев	-5.84	-6.16	-5.92	4.57	-6.19	-7.13	-4.11
до 1 года	01.10.2011	30.14	26.84	37.25	27.12	27.70	41.73	36.71	
	01.07.2012	35.13	30.26	44.58	26.35	31.39	48.72	39.04	
	01.10.2012	33.59	29.11	42.35	26.48	30.25	44.94	40.86	
	изменение (п.п.)	за 3 месяца	-1.55	-1.15	-2.23	0.13	-1.14	-3.78	1.82
		за 12 месяцев	3.44	2.27	5.10	-0.64	2.55	3.20	4.15
более 1 года	01.10.2011	38.58	44.34	26.59	32.02	42.55	22.64	20.81	
	01.07.2012	36.89	43.35	25.05	26.24	42.19	21.81	20.26	
	01.10.2012	38.34	44.47	27.00	26.03	42.96	25.79	21.77	
	изменение (п.п.)	за 3 месяца	1.45	1.12	1.95	-0.20	0.77	3.98	1.52
		за 12 месяцев	-0.25	0.13	0.40	-5.99	0.41	3.15	0.96
бессрочные и просроченные	01.10.2011	3.53	2.95	4.54	9.80	3.14	3.54	9.11	
	01.07.2012	6.41	6.82	5.43	13.38	6.45	5.60	8.16	
	01.10.2012	6.17	6.71	4.96	11.85	6.38	4.32	8.11	
	изменение (п.п.)	за 3 месяца	-0.24	-0.10	-0.46	-1.53	-0.07	-1.28	-0.05
		за 12 месяцев	2.64	3.76	0.42	2.05	3.24	0.78	-1.00

**РИСК ЛИКВИДНОСТИ**

Структура активов в белорусских рублях по срокам до погашения

проценты

		БС	ГБ	ИБ	ЧБ	КБ	СБ	МБ	
до востребования	01.10.2011	16.59	16.07	17.68	18.64	16.62	15.43	18.29	
	01.07.2012	14.12	10.39	22.08	21.42	11.16	25.46	22.96	
	01.10.2012	13.14	8.35	22.85	26.06	10.02	25.73	21.57	
	изменение (п.п.)	за 3 месяца	-0.98	-2.03	0.77	4.64	-1.14	0.26	-1.39
		за 12 месяцев	-3.45	-7.72	5.17	7.42	-6.60	10.30	3.28
до 1 года	01.10.2011	28.18	22.96	39.99	28.95	24.99	44.16	39.65	
	01.07.2012	25.21	19.69	37.38	26.01	22.04	36.05	37.14	
	01.10.2012	25.01	19.68	36.47	23.18	21.99	36.04	34.89	
	изменение (п.п.)	за 3 месяца	-0.21	-0.01	-0.91	-2.83	-0.06	-0.02	-2.25
		за 12 месяцев	-3.18	-3.28	-3.52	-5.77	-3.01	-8.13	-4.77
более 1 года	01.10.2011	50.70	57.84	35.11	37.13	54.62	34.75	29.99	
	01.07.2012	48.12	56.92	29.50	28.06	54.60	25.28	25.01	
	01.10.2012	49.63	59.15	30.15	28.17	56.06	25.87	28.98	
	изменение (п.п.)	за 3 месяца	1.51	2.23	0.65	0.11	1.46	0.59	3.96
		за 12 месяцев	-1.07	1.31	-4.97	-8.96	1.44	-8.88	-1.02
бессрочные и просроченные	01.10.2011	4.53	3.13	7.22	15.28	3.77	5.66	12.07	
	01.07.2012	12.55	13.00	11.04	24.51	12.20	13.20	14.89	
	01.10.2012	12.22	12.82	10.53	22.58	11.93	12.37	14.57	
	изменение (п.п.)	за 3 месяца	-0.32	-0.18	-0.51	-1.92	-0.27	-0.84	-0.32
		за 12 месяцев	7.70	9.69	3.31	7.31	8.17	6.71	2.50

## РИСК ЛИКВИДНОСТИ

Структура активов в иностранной валюте по срокам до погашения

проценты

		БС	ГБ	ИБ	ЧБ	КБ	СБ	МБ	
до востребования	01.10.2011	44.74	47.52	41.60	45.86	45.22	41.76	49.44	
	01.07.2012	30.85	34.43	26.45	45.13	32.90	23.18	39.51	
	01.10.2012	32.74	37.14	27.21	44.06	35.41	24.62	34.72	
	изменение (п.п.)	за 3 месяца	1.89	2.71	0.76	-1.06	2.50	1.44	-4.78
		за 12 месяцев	-11.99	-10.38	-14.39	-1.80	-9.81	-17.14	-14.71
до 1 года	01.10.2011	30.99	27.28	35.30	25.09	27.83	40.32	33.59	
	01.07.2012	42.67	38.00	48.36	26.65	38.24	54.13	40.43	
	01.10.2012	39.13	33.99	45.52	29.38	34.77	48.72	45.10	
	изменение (п.п.)	за 3 месяца	-3.54	-4.01	-2.84	2.73	-3.47	-5.42	4.67
		за 12 месяцев	8.14	6.71	10.22	4.29	6.94	8.39	11.51
более 1 года	01.10.2011	21.99	23.25	20.49	25.83	25.03	15.61	11.02	
	01.07.2012	24.52	26.11	22.71	24.63	27.22	20.33	16.79	
	01.10.2012	26.39	27.34	25.30	24.15	28.05	25.76	16.66	
	изменение (п.п.)	за 3 месяца	1.87	1.23	2.59	-0.48	0.82	5.43	-0.14
		за 12 месяцев	4.40	4.10	4.82	-1.68	3.02	10.15	5.64
бессрочные и просроченные	01.10.2011	2.28	1.96	2.62	3.22	1.92	2.31	5.95	
	01.07.2012	1.96	1.46	2.48	3.59	1.63	2.35	3.27	
	01.10.2012	1.74	1.53	1.97	2.40	1.78	0.90	3.52	
	изменение (п.п.)	за 3 месяца	-0.22	0.07	-0.51	-1.19	0.15	-1.45	0.25
		за 12 месяцев	-0.55	-0.43	-0.65	-0.82	-0.14	-1.41	-2.43

**РИСК ЛИКВИДНОСТИ**

Структура обязательств по срокам до погашения

проценты

		БС	ГБ	ИБ	ЧБ	КБ	СБ	МБ	
до востребования	01.10.2011	21.15	19.96	23.54	23.56	20.47	25.51	19.53	
	01.07.2012	20.82	19.08	23.77	31.12	18.43	27.75	28.44	
	01.10.2012	22.21	20.21	25.69	33.41	19.68	31.08	27.42	
	изменение (п.п.)	за 3 месяца	1.39	1.13	1.92	2.28	1.25	3.33	-1.02
		за 12 месяцев	1.06	0.25	2.15	9.85	-0.79	5.56	7.89
до 1 года	01.10.2011	37.29	35.11	41.56	44.34	36.45	39.05	45.88	
	01.07.2012	44.47	41.68	49.84	38.89	44.58	44.29	43.70	
	01.10.2012	42.58	38.67	50.14	37.44	42.13	44.19	43.44	
	изменение (п.п.)	за 3 месяца	-1.89	-3.01	0.30	-1.44	-2.45	-0.11	-0.27
		за 12 месяцев	5.29	3.55	8.58	-6.90	5.69	5.13	-2.44
более 1 года	01.10.2011	41.55	44.93	34.88	32.09	43.09	35.38	34.59	
	01.07.2012	34.70	39.24	26.36	29.99	36.99	27.90	27.86	
	01.10.2012	35.21	41.13	24.16	29.15	38.19	24.70	29.15	
	изменение (п.п.)	за 3 месяца	0.50	1.88	-2.21	-0.84	1.20	-3.20	1.29
		за 12 месяцев	-6.34	-3.80	-10.72	-2.94	-4.90	-10.67	-5.45
бессрочные и просроченные	01.10.2011	0.01	0.00	0.03	0.01	0	0.06	0.00	
	01.07.2012	0.01	0	0.03	0	0	0.05	0	
	01.10.2012	0.01	0	0.02	0	0	0.03	0	
	изменение (п.п.)	за 3 месяца	-0.00	0	-0.01	0	0	-0.02	0
		за 12 месяцев	-0.00	-0.00	-0.01	-0.01	0	-0.02	-0.00

**РИСК ЛИКВИДНОСТИ**

Структура обязательств в белорусских рублях по срокам до погашения

проценты

		БС	ГБ	ИБ	ЧБ	КБ	СБ	МБ	
до востребования	01.10.2011	23.23	19.61	33.24	27.39	21.86	31.88	27.30	
	01.07.2012	28.73	23.44	42.67	39.40	24.20	53.80	37.87	
	01.10.2012	29.28	24.18	42.45	42.79	25.40	51.90	37.36	
	изменение (п.п.)	за 3 месяца	0.55	0.75	-0.22	3.39	1.20	-1.90	-0.51
		за 12 месяцев	6.06	4.57	9.21	15.41	3.54	20.02	10.07
до 1 года	01.10.2011	32.21	29.62	39.07	42.36	31.09	34.90	43.80	
	01.07.2012	35.05	32.78	41.20	34.07	34.44	32.63	44.80	
	01.10.2012	35.99	33.07	43.90	32.31	34.73	35.54	48.39	
	изменение (п.п.)	за 3 месяца	0.95	0.29	2.70	-1.76	0.29	2.91	3.59
		за 12 месяцев	3.78	3.46	4.83	-10.04	3.64	0.64	4.58
более 1 года	01.10.2011	44.57	50.77	27.69	30.23	47.04	33.22	28.90	
	01.07.2012	36.23	43.78	16.14	26.53	41.35	13.57	17.33	
	01.10.2012	34.73	42.74	13.65	24.89	39.86	12.56	14.25	
	изменение (п.п.)	за 3 месяца	-1.50	-1.04	-2.48	-1.64	-1.49	-1.01	-3.08
		за 12 месяцев	-9.84	-8.03	-14.04	-5.34	-7.18	-20.67	-14.64
бессрочные и просроченные	01.10.2011	0.00	0.00	0	0.02	0	0	0.00	
	01.07.2012	0	0	0	0	0	0	0	
	01.10.2012	0	0	0	0	0	0	0	
	изменение (п.п.)	за 3 месяца	0	0	0	0	0	0	0
		за 12 месяцев	-0.00	-0.00	0	-0.02	0	0	-0.00

**РИСК ЛИКВИДНОСТИ**

Структура обязательств в иностранной валюте по срокам до погашения

проценты

		БС	ГБ	ИБ	ЧБ	КБ	СБ	МБ	
до востребования	01.10.2011	21.05	22.29	19.55	21.00	20.98	23.21	14.05	
	01.07.2012	18.11	17.98	18.01	27.72	16.27	21.71	22.89	
	01.10.2012	20.68	20.71	20.42	29.64	18.63	26.17	22.12	
	изменение (п.п.)	за 3 месяца	2.58	2.72	2.41	1.92	2.36	4.46	-0.77
		за 12 месяцев	-0.36	-1.58	0.87	8.63	-2.35	2.96	8.07
до 1 года	01.10.2011	42.19	41.79	42.58	45.76	42.26	40.55	47.36	
	01.07.2012	49.64	47.48	52.48	40.87	51.29	47.00	43.06	
	01.10.2012	45.91	41.06	52.10	39.50	46.42	46.22	40.80	
	изменение (п.п.)	за 3 месяца	-3.72	-6.42	-0.38	-1.36	-4.87	-0.78	-2.26
		за 12 месяцев	3.72	-0.73	9.52	-6.26	4.16	5.67	-6.56
более 1 года	01.10.2011	36.74	35.92	37.83	33.23	36.77	36.16	38.59	
	01.07.2012	32.24	34.53	29.48	31.41	32.44	31.23	34.05	
	01.10.2012	33.39	38.23	27.45	30.86	34.95	27.57	37.08	
	изменение (п.п.)	за 3 месяца	1.15	3.70	-2.02	-0.55	2.51	-3.67	3.03
		за 12 месяцев	-3.35	2.31	-10.38	-2.37	-1.82	-8.59	-1.51
бессрочные и просроченные	01.10.2011	0.02	0	0.04	0	0	0.08	0	
	01.07.2012	0.02	0	0.03	0	0	0.06	0	
	01.10.2012	0.01	0	0.02	0	0	0.04	0	
	изменение (п.п.)	за 3 месяца	-0.01	0	-0.01	0	0	-0.02	0
		за 12 месяцев	-0.01	0	-0.02	0	0	-0.04	0



**РИСК ЛИКВИДНОСТИ**

Структура краткосрочных активов по срокам до погашения

проценты

		БС	ГБ	ИБ	ЧБ	КБ	СБ	МБ	
до 30 дней	01.10.2011	21.31	18.16	25.90	30.35	18.37	28.67	32.63	
	01.07.2012	29.31	28.76	29.90	36.32	27.40	34.17	29.63	
	01.10.2012	22.35	21.80	23.08	21.86	21.31	23.36	27.21	
	изменение (п.п.)	за 3 месяца	-6.96	-6.95	-6.81	-14.46	-6.10	-10.81	-2.42
		за 12 месяцев	1.04	3.65	-2.82	-8.49	2.94	-5.31	-5.43
от 31 до 90 дней	01.10.2011	25.83	25.36	26.52	26.95	25.73	26.19	25.92	
	01.07.2012	22.07	20.40	24.23	20.30	21.30	22.10	28.58	
	01.10.2012	21.95	16.58	28.95	23.97	17.63	30.22	32.58	
	изменение (п.п.)	за 3 месяца	-0.12	-3.82	4.72	3.67	-3.67	8.13	4.01
		за 12 месяцев	-3.88	-8.77	2.43	-2.98	-8.10	4.04	6.67
от 91 до 180 дней	01.10.2011	18.95	19.48	18.14	19.13	19.24	17.72	19.24	
	01.07.2012	17.97	16.16	20.19	23.04	16.17	20.98	23.47	
	01.10.2012	22.28	22.89	21.38	26.95	23.63	19.00	20.54	
	изменение (п.п.)	за 3 месяца	4.31	6.73	1.20	3.91	7.46	-1.99	-2.92
		за 12 месяцев	3.33	3.41	3.25	7.82	4.39	1.28	1.30
от 181 дня до 1 года	01.10.2011	33.91	37.01	29.44	23.57	36.66	27.43	22.21	
	01.07.2012	30.65	34.68	25.69	20.34	35.13	22.75	18.33	
	01.10.2012	33.42	38.72	26.58	27.22	37.44	27.42	19.67	
	изменение (п.п.)	за 3 месяца	2.77	4.04	0.89	6.88	2.31	4.67	1.34
		за 12 месяцев	-0.50	1.71	-2.85	3.64	0.78	-0.00	-2.54

**РИСК ЛИКВИДНОСТИ**

Структура краткосрочных активов в белорусских рублях по срокам до погашения

проценты

		БС	ГБ	ИБ	ЧБ	КБ	СБ	МБ	
до 30 дней	01.10.2011	23.29	20.67	26.35	33.93	21.27	28.96	27.96	
	01.07.2012	33.42	30.06	36.95	47.04	31.05	40.26	35.26	
	01.10.2012	25.32	25.30	25.55	17.43	25.24	25.83	24.98	
	изменение (п.п.)	за 3 месяца	-8.10	-4.76	-11.40	-29.61	-5.81	-14.43	-10.28
		за 12 месяцев	2.03	4.62	-0.80	-16.50	3.97	-3.13	-2.98
от 31 до 90 дней	01.10.2011	26.95	27.55	26.16	27.55	27.19	26.32	26.28	
	01.07.2012	22.75	22.67	23.06	14.98	24.01	18.79	22.36	
	01.10.2012	24.59	21.38	28.37	21.33	24.30	24.64	26.08	
	изменение (п.п.)	за 3 месяца	1.84	-1.29	5.32	6.35	0.29	5.85	3.72
		за 12 месяцев	-2.36	-6.16	2.22	-6.22	-2.89	-1.68	-0.20
от 91 до 180 дней	01.10.2011	18.52	17.49	20.01	13.78	18.15	18.85	20.78	
	01.07.2012	18.79	20.79	16.39	21.27	19.25	16.06	21.04	
	01.10.2012	21.48	21.54	21.18	30.92	21.60	20.95	21.67	
	изменение (п.п.)	за 3 месяца	2.69	0.75	4.78	9.65	2.35	4.89	0.63
		за 12 месяцев	2.96	4.06	1.16	17.14	3.45	2.09	0.89
от 181 дня до 1 года	01.10.2011	31.24	34.29	27.48	24.75	33.39	25.87	24.98	
	01.07.2012	25.03	26.47	23.60	16.70	25.69	24.89	21.34	
	01.10.2012	28.60	31.77	24.90	30.32	28.85	28.58	27.28	
	изменение (п.п.)	за 3 месяца	3.57	5.31	1.30	13.62	3.17	3.69	5.94
		за 12 месяцев	-2.64	-2.52	-2.58	5.58	-4.53	2.71	2.30

**РИСК ЛИКВИДНОСТИ**

Структура краткосрочных активов в иностранной валюте по срокам до погашения

проценты

		БС	ГБ	ИБ	ЧБ	КБ	СБ	МБ	
до 30 дней	01.10.2011	20.15	13.79	25.55	25.18	14.26	28.49	38.49	
	01.07.2012	30.50	34.44	27.03	27.11	30.00	32.43	25.87	
	01.10.2012	23.58	25.31	22.03	24.94	23.17	22.58	28.43	
	изменение (п.п.)	за 3 месяца	-6.91	-9.14	-5.01	-2.18	-6.82	-9.85	2.56
		за 12 месяцев	3.44	11.52	-3.52	-0.24	8.91	-5.91	-10.06
от 31 до 90 дней	01.10.2011	25.50	23.96	26.82	25.92	25.23	26.10	25.43	
	01.07.2012	20.94	16.66	24.70	24.87	18.14	23.04	32.73	
	01.10.2012	21.59	12.99	29.20	25.80	13.53	31.98	36.16	
	изменение (п.п.)	за 3 месяца	0.65	-3.66	4.49	0.94	-4.61	8.94	3.43
		за 12 месяцев	-3.91	-10.96	2.38	-0.12	-11.70	5.87	10.73
от 91 до 180 дней	01.10.2011	18.36	20.22	16.61	26.35	19.10	16.99	17.28	
	01.07.2012	18.00	13.71	21.73	24.56	14.49	22.39	25.09	
	01.10.2012	21.85	22.23	21.47	24.20	23.98	18.38	19.92	
	изменение (п.п.)	за 3 месяца	3.85	8.52	-0.26	-0.36	9.49	-4.00	-5.16
		за 12 месяцев	3.49	2.01	4.86	-2.15	4.88	1.39	2.64
от 181 дня до 1 года	01.10.2011	35.99	42.04	31.03	22.55	41.40	28.41	18.80	
	01.07.2012	30.56	35.19	26.53	23.46	37.38	22.14	16.32	
	01.10.2012	32.98	39.47	27.31	25.06	39.32	27.06	15.49	
	изменение (п.п.)	за 3 месяца	2.42	4.28	0.77	1.60	1.94	4.92	-0.83
		за 12 месяцев	-3.02	-2.57	-3.72	2.51	-2.08	-1.36	-3.31

**РИСК ЛИКВИДНОСТИ**

Структура краткосрочных обязательств по срокам до погашения

проценты

		БС	ГБ	ИБ	ЧБ	КБ	СБ	МБ	
до 30 дней	01.10.2011	28.78	27.69	30.24	41.72	28.59	28.81	31.18	
	01.07.2012	31.64	33.22	29.31	25.98	29.87	37.07	36.71	
	01.10.2012	31.07	28.84	34.16	39.11	29.76	32.04	41.63	
	изменение (п.п.)	за 3 месяца	-0.57	-4.38	4.86	13.13	-0.11	-5.03	4.92
		за 12 месяцев	2.29	1.15	3.92	-2.60	1.17	3.23	10.45
от 31 до 90 дней	01.10.2011	22.66	23.83	20.82	16.38	22.23	24.41	23.83	
	01.07.2012	18.37	21.33	13.82	16.09	19.60	13.74	17.48	
	01.10.2012	20.83	20.20	21.78	19.80	19.45	25.02	24.67	
	изменение (п.п.)	за 3 месяца	2.46	-1.12	7.96	3.71	-0.15	11.28	7.19
		за 12 месяцев	-1.82	-3.62	0.95	3.42	-2.78	0.61	0.84
от 91 до 180 дней	01.10.2011	21.76	21.71	22.02	16.73	22.83	18.49	15.97	
	01.07.2012	18.07	11.56	28.07	25.83	16.94	22.34	18.92	
	01.10.2012	23.39	23.55	23.35	13.80	24.07	25.29	12.27	
	изменение (п.п.)	за 3 месяца	5.31	11.99	-4.72	-12.03	7.12	2.96	-6.65
		за 12 месяцев	1.63	1.84	1.33	-2.93	1.23	6.80	-3.70
от 181 дня до 1 года	01.10.2011	26.81	26.78	26.91	25.18	26.35	28.29	29.02	
	01.07.2012	31.91	33.90	28.81	32.10	33.59	26.85	26.89	
	01.10.2012	24.71	27.41	20.71	27.28	26.73	17.65	21.44	
	изменение (п.п.)	за 3 месяца	-7.20	-6.49	-8.09	-4.81	-6.86	-9.20	-5.46
		за 12 месяцев	-2.09	0.64	-6.20	2.11	0.38	-10.64	-7.58

**РИСК ЛИКВИДНОСТИ**

Структура краткосрочных обязательств в белорусских рублях по срокам до погашения

проценты

		БС	ГБ	ИБ	ЧБ	КБ	СБ	МБ	
до 30 дней	01.10.2011	36.20	31.50	45.76	46.55	34.62	46.21	37.91	
	01.07.2012	29.85	26.03	37.00	66.66	24.47	56.77	43.14	
	01.10.2012	33.53	25.01	49.64	75.16	27.85	58.85	48.53	
	изменение (п.п.)	за 3 месяца	3.68	-1.02	12.64	8.50	3.38	2.08	5.39
		за 12 месяцев	-2.67	-6.49	3.88	28.61	-6.78	12.64	10.62
от 31 до 90 дней	01.10.2011	13.31	10.52	18.99	19.06	11.15	20.87	24.83	
	01.07.2012	14.79	13.52	17.49	16.39	13.98	18.42	17.25	
	01.10.2012	18.27	17.31	20.39	11.29	17.14	23.09	21.46	
	изменение (п.п.)	за 3 месяца	3.48	3.79	2.89	-5.10	3.16	4.67	4.21
		за 12 месяцев	4.97	6.78	1.40	-7.77	6.00	2.22	-3.37
от 91 до 180 дней	01.10.2011	20.67	21.78	18.55	15.11	22.14	16.31	11.61	
	01.07.2012	18.23	16.43	22.37	9.64	19.30	12.33	16.20	
	01.10.2012	22.52	25.89	16.12	7.03	25.43	11.92	12.65	
	изменение (п.п.)	за 3 месяца	4.28	9.45	-6.24	-2.62	6.13	-0.41	-3.55
		за 12 месяцев	1.85	4.11	-2.42	-8.09	3.29	-4.39	1.04
от 181 дня до 1 года	01.10.2011	29.83	36.19	16.71	19.28	32.09	16.61	25.65	
	01.07.2012	37.12	44.01	23.14	7.31	42.24	12.48	23.41	
	01.10.2012	25.68	31.79	13.85	6.52	29.58	6.14	17.37	
	изменение (п.п.)	за 3 месяца	-11.44	-12.22	-9.29	-0.79	-12.66	-6.35	-6.04
		за 12 месяцев	-4.15	-4.40	-2.86	-12.76	-2.51	-10.47	-8.29

**РИСК ЛИКВИДНОСТИ**

Структура краткосрочных обязательств в иностранной валюте по срокам до погашения

проценты

		БС	ГБ	ИБ	ЧБ	КБ	СБ	МБ	
до 30 дней	01.10.2011	23.12	21.68	24.39	38.60	22.73	23.40	26.77	
	01.07.2012	31.98	36.46	27.47	12.03	31.25	33.90	32.77	
	01.10.2012	29.72	29.41	30.07	27.27	29.78	27.19	37.27	
	изменение (п.п.)	за 3 месяца	-2.26	-7.05	2.60	15.24	-1.47	-6.71	4.50
		за 12 месяцев	6.59	7.73	5.68	-11.33	7.05	3.78	10.50
от 31 до 90 дней	01.10.2011	27.91	33.62	21.52	14.73	28.97	25.51	23.18	
	01.07.2012	18.69	23.97	12.94	15.99	20.76	12.98	17.62	
	01.10.2012	21.12	20.05	22.14	22.60	19.08	25.36	26.70	
	изменение (п.п.)	за 3 месяца	2.43	-3.91	9.20	6.61	-1.67	12.38	9.08
		за 12 месяцев	-6.78	-13.56	0.63	7.86	-9.88	-0.15	3.52
от 91 до 180 дней	01.10.2011	22.13	21.23	23.33	17.63	23.22	19.16	18.80	
	01.07.2012	18.93	9.14	29.43	31.38	17.05	23.95	20.59	
	01.10.2012	24.26	23.40	25.26	16.03	24.37	27.71	12.03	
	изменение (п.п.)	за 3 месяца	5.33	14.25	-4.17	-15.35	7.32	3.77	-8.56
		за 12 месяцев	2.13	2.16	1.93	-1.60	1.15	8.55	-6.77
от 181 дня до 1 года	01.10.2011	26.84	23.48	30.76	29.03	25.08	31.92	31.26	
	01.07.2012	30.40	30.43	30.16	40.60	30.95	29.17	29.03	
	01.10.2012	24.90	27.14	22.53	34.11	26.76	19.74	24.01	
	изменение (п.п.)	за 3 месяца	-5.50	-3.29	-7.63	-6.49	-4.18	-9.43	-5.02
		за 12 месяцев	-1.94	3.67	-8.24	5.07	1.69	-12.19	-7.26

### РИСК ЛИКВИДНОСТИ

Относительный разрыв между активами и обязательствами до 1 года

проценты

		01.10.2011	01.07.2012	01.10.2012	Изменение (п.п.)	
					за 3 месяца	за 12 месяцев
<b>БС</b>	<b>Банковский сектор</b>	-2.02	-4.68	-4.41	0.27	-2.38
<b>ГБ</b>	<b>Государственные банки</b>	-3.21	-6.97	-5.34	1.63	-2.13
<b>ИБ</b>	<b>Иностранные банки</b>	0.77	-0.31	-2.62	-2.31	-3.40
<b>ЧБ</b>	<b>Частные банки</b>	-10.59	-6.16	-4.31	1.85	6.28
<b>КБ</b>	<b>Крупные банки</b>	-3.74	-8.72	-7.56	1.16	-3.82
<b>СБ</b>	<b>Средние банки</b>	6.59	8.72	4.88	-3.84	-1.70
<b>МБ</b>	<b>Малые банки</b>	1.46	2.94	5.41	2.47	3.95

Относительный разрыв между активами и обязательствами свыше 1 года

проценты

		01.10.2011	01.07.2012	01.10.2012	Изменение (п.п.)	
					за 3 месяца	за 12 месяцев
<b>БС</b>	<b>Банковский сектор</b>	2.74	5.82	6.92	1.10	4.18
<b>ГБ</b>	<b>Государственные банки</b>	5.89	8.30	7.84	-0.46	1.94
<b>ИБ</b>	<b>Иностранные банки</b>	-4.02	1.30	5.33	4.03	9.35
<b>ЧБ</b>	<b>Частные банки</b>	4.74	1.16	2.06	0.90	-2.67
<b>КБ</b>	<b>Крупные банки</b>	5.38	8.91	8.69	-0.22	3.31
<b>СБ</b>	<b>Средние банки</b>	-9.20	-3.39	3.40	6.79	12.60
<b>МБ</b>	<b>Малые банки</b>	-5.77	-2.75	-2.01	0.74	3.76

### РИСК ЛИКВИДНОСТИ

Относительный разрыв между активами и обязательствами в белорусских рублях до 1 года

проценты

		01.10.2011	01.07.2012	01.10.2012	Изменение (п.п.)	
					за 3 месяца	за 12 месяцев
<b>БС</b>	<b>Банковский сектор</b>	5.12	0.59	-0.68	-1.26	-5.80
<b>ГБ</b>	<b>Государственные банки</b>	0.34	-4.82	-5.62	-0.80	-5.95
<b>ИБ</b>	<b>Иностранные банки</b>	16.05	12.22	9.58	-2.64	-6.47
<b>ЧБ</b>	<b>Частные банки</b>	2.76	8.27	6.92	-1.35	4.15
<b>КБ</b>	<b>Крупные банки</b>	2.19	-2.93	-3.71	-0.78	-5.90
<b>СБ</b>	<b>Средние банки</b>	21.48	17.52	15.42	-2.09	-6.05
<b>МБ</b>	<b>Малые банки</b>	12.71	4.59	1.84	-2.75	-10.87

Относительный разрыв между активами и обязательствами в белорусских рублях свыше 1 года

проценты

		01.10.2011	01.07.2012	01.10.2012	Изменение (п.п.)	
					за 3 месяца	за 12 месяцев
<b>БС</b>	<b>Банковский сектор</b>	18.78	22.66	24.85	2.19	6.07
<b>ГБ</b>	<b>Государственные банки</b>	19.07	24.19	26.46	2.27	7.39
<b>ИБ</b>	<b>Иностранные банки</b>	18.15	19.64	21.78	2.14	3.63
<b>ЧБ</b>	<b>Частные банки</b>	18.44	14.25	15.64	1.39	-2.80
<b>КБ</b>	<b>Крупные банки</b>	20.11	24.61	26.56	1.96	6.45
<b>СБ</b>	<b>Средние банки</b>	13.15	17.57	18.59	1.01	5.44
<b>МБ</b>	<b>Малые банки</b>	12.22	12.42	19.24	6.82	7.03



**РИСК ЛИКВИДНОСТИ**

Относительный разрыв между активами и обязательствами в иностранной валюте до 1 года

проценты

		01.10.2011	01.07.2012	01.10.2012	Изменение (п.п.)	
					за 3 месяца	за 12 месяцев
<b>БС</b>	<b>Банковский сектор</b>	-16.07	-11.63	-10.12	1.51	5.95
<b>ГБ</b>	<b>Государственные банки</b>	-21.10	-15.65	-10.81	4.84	10.29
<b>ИБ</b>	<b>Иностраннные банки</b>	-10.18	-6.90	-9.19	-2.29	0.99
<b>ЧБ</b>	<b>Частные банки</b>	-26.55	-18.85	-14.19	4.66	12.36
<b>КБ</b>	<b>Крупные банки</b>	-20.97	-20.16	-16.60	3.56	4.37
<b>СБ</b>	<b>Средние банки</b>	-2.06	4.96	0.41	-4.55	2.47
<b>МБ</b>	<b>Малые банки</b>	-10.52	1.74	7.95	6.21	18.47

Относительный разрыв между активами и обязательствами в иностранной валюте свыше 1 года

проценты

		01.10.2011	01.07.2012	01.10.2012	Изменение (п.п.)	
					за 3 месяца	за 12 месяцев
<b>БС</b>	<b>Банковский сектор</b>	-18.99	-10.76	-9.43	1.32	9.56
<b>ГБ</b>	<b>Государственные банки</b>	-18.34	-12.90	-14.37	-1.46	3.98
<b>ИБ</b>	<b>Иностраннные банки</b>	-19.91	-8.33	-3.53	4.81	16.39
<b>ЧБ</b>	<b>Частные банки</b>	-11.67	-10.35	-9.88	0.46	1.79
<b>КБ</b>	<b>Крупные банки</b>	-17.43	-9.71	-10.63	-0.91	6.81
<b>СБ</b>	<b>Средние банки</b>	-22.18	-12.35	-3.05	9.30	19.13
<b>МБ</b>	<b>Малые банки</b>	-24.93	-13.79	-17.11	-3.31	7.82

### РИСК ЛИКВИДНОСТИ

Относительная величина суммы отрицательных несоответствий  
между активами и обязательствами до 1 года

проценты

		01.10.2011	01.07.2012	01.10.2012	Изменение (п.п.)	
					за 3 месяца	за 12 месяцев
<b>БС</b>	<b>Банковский сектор</b>	3.62	4.68	6.24	1.56	2.62
<b>ГБ</b>	<b>Государственные банки</b>	5.09	6.97	7.17	0.20	2.07
<b>ИБ</b>	<b>Иностраные банки</b>	1.38	0.31	5.59	5.27	4.21
<b>ЧБ</b>	<b>Частные банки</b>	10.59	6.16	6.25	0.09	-4.34
<b>КБ</b>	<b>Крупные банки</b>	5.61	8.72	8.78	0.06	3.17
<b>СБ</b>	<b>Средние банки</b>	0	0	2.34	2.34	2.34
<b>МБ</b>	<b>Малые банки</b>	0	1.68	3.64	1.96	3.64

Отношение обязательств до востребования к срочным обязательствам

проценты

		01.10.2011	01.07.2012	01.10.2012	Изменение (п.п.)	
					за 3 месяца	за 12 месяцев
<b>БС</b>	<b>Банковский сектор</b>	26.83	26.29	28.55	2.26	1.72
<b>ГБ</b>	<b>Государственные банки</b>	24.94	23.58	25.33	1.75	0.39
<b>ИБ</b>	<b>Иностраные банки</b>	30.79	31.19	34.57	3.38	3.78
<b>ЧБ</b>	<b>Частные банки</b>	30.83	45.18	50.17	4.98	19.34
<b>КБ</b>	<b>Крупные банки</b>	25.74	22.60	24.50	1.90	-1.23
<b>СБ</b>	<b>Средние банки</b>	34.28	38.44	45.11	6.67	10.83
<b>МБ</b>	<b>Малые банки</b>	24.27	39.74	37.77	-1.97	13.51

**РИСК ЛИКВИДНОСТИ**

Относительная величина суммы отрицательных несоответствий  
между активами и обязательствами в белорусских рублях до 1 года

проценты

		01.10.2011	01.07.2012	01.10.2012	Изменение (п.п.)	
					за 3 месяца	за 12 месяцев
<b>БС</b>	<b>Банковский сектор</b>	1.79	0	2.28	2.28	0.49
<b>ГБ</b>	<b>Государственные банки</b>	2.38	4.82	5.62	0.80	3.24
<b>ИБ</b>	<b>Иностранные банки</b>	0.42	0	4.03	4.03	3.61
<b>ЧБ</b>	<b>Частные банки</b>	2.37	0	8.19	8.19	5.82
<b>КБ</b>	<b>Крупные банки</b>	2.58	2.93	3.71	0.78	1.13
<b>СБ</b>	<b>Средние банки</b>	0	0	2.82	2.82	2.82
<b>МБ</b>	<b>Малые банки</b>	0	0.95	7.32	6.38	7.32

Отношение обязательств до востребования к срочным обязательствам в белорусских рублях

проценты

		01.10.2011	01.07.2012	01.10.2012	Изменение (п.п.)	
					за 3 месяца	за 12 месяцев
<b>БС</b>	<b>Банковский сектор</b>	30.25	40.31	41.41	1.10	11.15
<b>ГБ</b>	<b>Государственные банки</b>	24.40	30.61	31.90	1.28	7.50
<b>ИБ</b>	<b>Иностранные банки</b>	49.79	74.42	73.75	-0.67	23.96
<b>ЧБ</b>	<b>Частные банки</b>	37.73	65.02	74.81	9.79	37.08
<b>КБ</b>	<b>Крупные банки</b>	27.98	31.93	34.05	2.12	6.07
<b>СБ</b>	<b>Средние банки</b>	46.79	116.46	107.90	-8.56	61.10
<b>МБ</b>	<b>Малые банки</b>	37.55	60.97	59.65	-1.32	22.10

**РИСК ЛИКВИДНОСТИ**

Относительная величина суммы отрицательных несоответствий  
между активами и обязательствами в иностранной валюте до 1 года

проценты

		01.10.2011	01.07.2012	01.10.2012	Изменение (п.п.)	
					за 3 месяца	за 12 месяцев
<b>БС</b>	<b>Банковский сектор</b>	16.07	11.63	10.76	-0.87	-5.31
<b>ГБ</b>	<b>Государственные банки</b>	21.21	15.65	12.06	-3.59	-9.15
<b>ИБ</b>	<b>Иностраннные банки</b>	10.18	6.90	9.30	2.40	-0.88
<b>ЧБ</b>	<b>Частные банки</b>	26.55	18.85	14.19	-4.66	-12.36
<b>КБ</b>	<b>Крупные банки</b>	20.97	20.16	16.60	-3.56	-4.37
<b>СБ</b>	<b>Средние банки</b>	2.06	0	3.24	3.24	1.17
<b>МБ</b>	<b>Малые банки</b>	10.52	2.22	1.02	-1.20	-9.50

Отношение обязательств до востребования к срочным обязательствам в иностранной валюте

проценты

		01.10.2011	01.07.2012	01.10.2012	Изменение (п.п.)	
					за 3 месяца	за 12 месяцев
<b>БС</b>	<b>Банковский сектор</b>	26.67	22.12	26.08	3.96	-0.58
<b>ГБ</b>	<b>Государственные банки</b>	28.68	21.93	26.12	4.19	-2.57
<b>ИБ</b>	<b>Иностраннные банки</b>	24.31	21.97	25.67	3.70	1.36
<b>ЧБ</b>	<b>Частные банки</b>	26.59	38.34	42.12	3.77	15.53
<b>КБ</b>	<b>Крупные банки</b>	26.54	19.43	22.89	3.46	-3.65
<b>СБ</b>	<b>Средние банки</b>	30.26	27.75	35.47	7.72	5.21
<b>МБ</b>	<b>Малые банки</b>	16.35	29.68	28.40	-1.28	12.05

### РИСК ЛИКВИДНОСТИ

Средний срок предоставления активов (расчетный)

месяцев

		01.10.2011	01.07.2012	01.10.2012	Изменение	
					за 3 месяца	за 12 месяцев
<b>БС</b>	<b>Банковский сектор</b>	12.03	11.19	11.67	0.48	-0.36
<b>ГБ</b>	<b>Государственные банки</b>	12.98	12.37	12.81	0.44	-0.17
<b>ИБ</b>	<b>Иностранные банки</b>	9.83	8.87	9.39	0.53	-0.44
<b>ЧБ</b>	<b>Частные банки</b>	11.37	10.66	11.01	0.35	-0.36
<b>КБ</b>	<b>Крупные банки</b>	12.73	12.17	12.55	0.37	-0.19
<b>СБ</b>	<b>Средние банки</b>	8.80	7.98	9.04	1.06	0.24
<b>МБ</b>	<b>Малые банки</b>	8.69	8.31	8.42	0.11	-0.27

Средний срок привлечения пассивов (расчетный)

месяцев

		01.10.2011	01.07.2012	01.10.2012	Изменение	
					за 3 месяца	за 12 месяцев
<b>БС</b>	<b>Банковский сектор</b>	11.32	10.20	10.20	-0.01	-1.12
<b>ГБ</b>	<b>Государственные банки</b>	11.81	10.82	11.20	0.38	-0.60
<b>ИБ</b>	<b>Иностранные банки</b>	10.32	8.98	8.16	-0.82	-2.17
<b>ЧБ</b>	<b>Частные банки</b>	9.57	10.33	9.89	-0.45	0.31
<b>КБ</b>	<b>Крупные банки</b>	11.53	10.47	10.62	0.15	-0.91
<b>СБ</b>	<b>Средние банки</b>	10.60	9.30	8.55	-0.75	-2.05
<b>МБ</b>	<b>Малые банки</b>	9.93	9.28	9.06	-0.22	-0.87

### РИСК ЛИКВИДНОСТИ

Средний срок предоставления активов в белорусских рублях (расчетный)

месяцев

		01.10.2011	01.07.2012	01.10.2012	Изменение	
					за 3 месяца	за 12 месяцев
<b>БС</b>	<b>Банковский сектор</b>	13.06	13.05	13.32	0.27	0.26
<b>ГБ</b>	<b>Государственные банки</b>	14.13	14.35	14.57	0.22	0.44
<b>ИБ</b>	<b>Иностранные банки</b>	10.49	9.84	10.20	0.36	-0.29
<b>ЧБ</b>	<b>Частные банки</b>	11.62	10.75	11.92	1.17	0.30
<b>КБ</b>	<b>Крупные банки</b>	13.71	13.88	14.07	0.19	0.36
<b>СБ</b>	<b>Средние банки</b>	10.01	9.44	9.86	0.41	-0.15
<b>МБ</b>	<b>Малые банки</b>	9.87	9.26	10.32	1.06	0.45

Средний срок привлечения пассивов в белорусских рублях (расчетный)

месяцев

		01.10.2011	01.07.2012	01.10.2012	Изменение	
					за 3 месяца	за 12 месяцев
<b>БС</b>	<b>Банковский сектор</b>	12.12	11.38	10.76	-0.62	-1.37
<b>ГБ</b>	<b>Государственные банки</b>	13.05	12.45	12.07	-0.38	-0.97
<b>ИБ</b>	<b>Иностранные банки</b>	9.14	7.61	6.20	-1.41	-2.94
<b>ЧБ</b>	<b>Частные банки</b>	9.21	8.82	8.65	-0.17	-0.56
<b>КБ</b>	<b>Крупные банки</b>	12.52	12.09	11.58	-0.52	-0.94
<b>СБ</b>	<b>Средние банки</b>	10.20	6.87	5.98	-0.89	-4.22
<b>МБ</b>	<b>Малые банки</b>	9.20	7.41	6.18	-1.23	-3.02

### РИСК ЛИКВИДНОСТИ

Средний срок предоставления активов в иностранной валюте (расчетный)

месяцев

		01.10.2011	01.07.2012	01.10.2012	Изменение	
					за 3 месяца	за 12 месяцев
<b>БС</b>	<b>Банковский сектор</b>	10.13	9.13	9.87	0.75	-0.26
<b>ГБ</b>	<b>Государственные банки</b>	11.05	9.82	10.73	0.90	-0.32
<b>ИБ</b>	<b>Иностранные банки</b>	9.19	8.39	8.98	0.60	-0.20
<b>ЧБ</b>	<b>Частные банки</b>	10.97	10.58	10.24	-0.34	-0.73
<b>КБ</b>	<b>Крупные банки</b>	11.17	10.08	10.77	0.69	-0.40
<b>СБ</b>	<b>Средние банки</b>	7.80	7.46	8.75	1.28	0.94
<b>МБ</b>	<b>Малые банки</b>	6.74	7.56	7.03	-0.53	0.29

Средний срок привлечения пассивов в иностранной валюте (расчетный)

месяцев

		01.10.2011	01.07.2012	01.10.2012	Изменение	
					за 3 месяца	за 12 месяцев
<b>БС</b>	<b>Банковский сектор</b>	10.49	9.53	9.78	0.25	-0.71
<b>ГБ</b>	<b>Государственные банки</b>	10.30	9.72	10.72	1.00	0.42
<b>ИБ</b>	<b>Иностранные банки</b>	10.73	9.27	8.60	-0.67	-2.13
<b>ЧБ</b>	<b>Частные банки</b>	9.79	10.86	10.29	-0.57	0.50
<b>КБ</b>	<b>Крупные банки</b>	10.43	9.44	9.98	0.54	-0.45
<b>СБ</b>	<b>Средние банки</b>	10.72	9.63	8.94	-0.69	-1.78
<b>МБ</b>	<b>Малые банки</b>	10.36	10.16	10.29	0.13	-0.07

**ПРОЦЕНТНЫЙ РИСК**

Активы, чувствительные к изменению процентной ставки (АЧИПС)

млрд. рублей

		01.10.2011	01.07.2012	01.10.2012	Изменение (%)	
					за 3 месяца	за 12 месяцев
<b>БС</b>	<b>Банковский сектор</b>	175 038.6	233 593.7	252 745.4	8.2	44.4
<b>ГБ</b>	<b>Государственные банки</b>	121 405.8	158 217.5	172 522.4	9.0	42.1
<b>ИБ</b>	<b>Иностранные банки</b>	52 112.9	73 468.1	78 304.5	6.6	50.3
<b>ЧБ</b>	<b>Частные банки</b>	1 519.9	1 908.1	1 918.6	0.5	26.2
<b>КБ</b>	<b>Крупные банки</b>	142 738.4	181 137.1	197 086.0	8.8	38.1
<b>СБ</b>	<b>Средние банки</b>	24 057.3	38 260.7	37 740.1	-1.4	56.9
<b>МБ</b>	<b>Малые банки</b>	8 242.9	14 195.9	17 919.3	26.2	117.4

Активы, не чувствительные к изменению процентной ставки

млрд. рублей

		01.10.2011	01.07.2012	01.10.2012	Изменение (%)	
					за 3 месяца	за 12 месяцев
<b>БС</b>	<b>Банковский сектор</b>	25 734.7	46 930.5	51 288.3	9.3	99.3

Доля активов, чувствительных к изменению процентной ставки, в общей сумме активов

проценты

		01.10.2011	01.07.2012	01.10.2012	Изменение (п.п.)	
					за 3 месяца	за 12 месяцев
<b>БС</b>	<b>Банковский сектор</b>	87.18	83.27	83.13	-0.14	-4.05
<b>ГБ</b>	<b>Государственные банки</b>	90.95	85.92	85.86	-0.05	-5.08
<b>ИБ</b>	<b>Иностранные банки</b>	80.02	78.69	78.30	-0.39	-1.72
<b>ЧБ</b>	<b>Частные банки</b>	70.46	63.33	61.81	-1.52	-8.66
<b>КБ</b>	<b>Крупные банки</b>	89.36	85.78	85.58	-0.21	-3.78
<b>СБ</b>	<b>Средние банки</b>	83.00	76.78	77.19	0.41	-5.81
<b>МБ</b>	<b>Малые банки</b>	68.38	72.66	72.14	-0.52	3.76



### ПРОЦЕНТНЫЙ РИСК

Активы, чувствительные к изменению процентной ставки, в белорусских рублях

млрд. рублей

		01.10.2011	01.07.2012	01.10.2012	Изменение (%)	
					за 3 месяца	за 12 месяцев
<b>БС</b>	<b>Банковский сектор</b>	102 983.4	114 820.1	124 764.2	8.7	21.1
<b>ГБ</b>	<b>Государственные банки</b>	82 823.7	94 311.8	102 705.8	8.9	24.0
<b>ИБ</b>	<b>Иностранные банки</b>	19 428.8	19 919.9	21 540.1	8.1	10.9
<b>ЧБ</b>	<b>Частные банки</b>	731.0	588.4	518.3	-11.9	-29.1
<b>КБ</b>	<b>Крупные банки</b>	91 632.2	101 725.1	110 945.3	9.1	21.1
<b>СБ</b>	<b>Средние банки</b>	7 482.5	8 051.7	8 024.7	-0.3	7.2
<b>МБ</b>	<b>Малые банки</b>	3 868.7	5 043.2	5 794.2	14.9	49.8

Активы, не чувствительные к изменению процентной ставки, в белорусских рублях

млрд. рублей

		01.10.2011	01.07.2012	01.10.2012	Изменение (%)	
					за 3 месяца	за 12 месяцев
<b>БС</b>	<b>Банковский сектор</b>	17 264.7	37 637.4	37 846.0	0.6	119.2

Доля активов в белорусских рублях, чувствительных к изменению процентной ставки, в общей сумме активов в белорусских рублях

проценты

		01.10.2011	01.07.2012	01.10.2012	Изменение (п.п.)	
					за 3 месяца	за 12 месяцев
<b>БС</b>	<b>Банковский сектор</b>	85.64	75.31	76.73	1.41	-8.92
<b>ГБ</b>	<b>Государственные банки</b>	90.12	80.57	82.73	2.16	-7.39
<b>ИБ</b>	<b>Иностранные банки</b>	71.52	58.60	58.15	-0.45	-13.37
<b>ЧБ</b>	<b>Частные банки</b>	62.19	41.71	36.50	-5.21	-25.69
<b>КБ</b>	<b>Крупные банки</b>	88.19	79.40	81.28	1.87	-6.92
<b>СБ</b>	<b>Средние банки</b>	71.45	50.67	51.58	0.90	-19.87
<b>МБ</b>	<b>Малые банки</b>	65.82	59.65	54.93	-4.72	-10.89

**ПРОЦЕНТНЫЙ РИСК**

Активы, чувствительные к изменению процентной ставки, в иностранной валюте

млрд. рублей

		01.10.2011	01.07.2012	01.10.2012	Изменение (%)	
					за 3 месяца	за 12 месяцев
<b>БС</b>	<b>Банковский сектор</b>	72 055.2	118 773.7	127 981.2	7.8	77.6
<b>ГБ</b>	<b>Государственные банки</b>	38 582.2	63 905.8	69 816.6	9.2	81.0
<b>ИБ</b>	<b>Иностранные банки</b>	32 684.1	53 548.2	56 764.4	6.0	73.7
<b>ЧБ</b>	<b>Частные банки</b>	789.0	1 319.7	1 400.3	6.1	77.5
<b>КБ</b>	<b>Крупные банки</b>	51 106.2	79 412.0	86 140.6	8.5	68.6
<b>СБ</b>	<b>Средние банки</b>	16 574.9	30 209.0	29 715.5	-1.6	79.3
<b>МБ</b>	<b>Малые банки</b>	4 374.2	9 152.7	12 125.1	32.5	177.2

Активы, не чувствительные к изменению процентной ставки, в иностранной валюте

млрд. рублей

		01.10.2011	01.07.2012	01.10.2012	Изменение (%)	
					за 3 месяца	за 12 месяцев
<b>БС</b>	<b>Банковский сектор</b>	8 470.0	9 293.1	13 442.3	44.6	58.7

Доля активов в иностранной валюте, чувствительных к изменению процентной ставки,  
в общей сумме активов в иностранной валюте

проценты

		01.10.2011	01.07.2012	01.10.2012	Изменение (п.п.)	
					за 3 месяца	за 12 месяцев
<b>БС</b>	<b>Банковский сектор</b>	89.48	92.74	90.49	-2.25	1.01
<b>ГБ</b>	<b>Государственные банки</b>	92.78	95.24	90.93	-4.31	-1.85
<b>ИБ</b>	<b>Иностранные банки</b>	86.10	90.20	90.16	-0.04	4.06
<b>ЧБ</b>	<b>Частные банки</b>	80.37	82.35	83.15	0.80	2.78
<b>КБ</b>	<b>Крупные банки</b>	91.53	95.63	91.84	-3.79	0.31
<b>СБ</b>	<b>Средние банки</b>	89.54	89.00	89.14	0.14	-0.40
<b>МБ</b>	<b>Малые банки</b>	70.81	82.58	84.84	2.26	14.03

**ПРОЦЕНТНЫЙ РИСК**

Обязательства, чувствительные к изменению процентной ставки (ОЧИПС)

млрд. рублей

		01.10.2011	01.07.2012	01.10.2012	Изменение (%)	
					за 3 месяца	за 12 месяцев
<b>БС</b>	<b>Банковский сектор</b>	168 273.3	225 083.4	240 004.4	6.6	42.6
<b>ГБ</b>	<b>Государственные банки</b>	114 447.8	148 926.2	158 941.8	6.7	38.9
<b>ИБ</b>	<b>Иностранные банки</b>	52 179.2	73 921.9	78 740.0	6.5	50.9
<b>ЧБ</b>	<b>Частные банки</b>	1 646.2	2 235.3	2 322.6	3.9	41.1
<b>КБ</b>	<b>Крупные банки</b>	137 160.7	173 382.1	185 434.6	7.0	35.2
<b>СБ</b>	<b>Средние банки</b>	22 587.8	37 709.2	37 284.6	-1.1	65.1
<b>МБ</b>	<b>Малые банки</b>	8 524.8	13 992.1	17 285.2	23.5	102.8

Обязательства, не чувствительные к изменению процентной ставки

млрд. рублей

		01.10.2011	01.07.2012	01.10.2012	Изменение (%)	
					за 3 месяца	за 12 месяцев
<b>БС</b>	<b>Банковский сектор</b>	11 606.5	12 282.8	17 533.1	42.7	51.1

Доля обязательств, чувствительных к изменению процентной ставки, в общей сумме обязательств

проценты

		01.10.2011	01.07.2012	01.10.2012	Изменение (п.п.)	
					за 3 месяца	за 12 месяцев
<b>БС</b>	<b>Банковский сектор</b>	93.55	94.83	93.19	-1.63	-0.36
<b>ГБ</b>	<b>Государственные банки</b>	94.91	96.84	93.93	-2.91	-0.98
<b>ИБ</b>	<b>Иностранные банки</b>	90.76	91.11	91.76	0.65	1.00
<b>ЧБ</b>	<b>Частные банки</b>	91.60	91.47	92.55	1.08	0.95
<b>КБ</b>	<b>Крупные банки</b>	94.78	97.08	94.56	-2.52	-0.22
<b>СБ</b>	<b>Средние банки</b>	87.58	88.05	89.78	1.73	2.20
<b>МБ</b>	<b>Малые банки</b>	90.87	87.78	86.81	-0.97	-4.06

### ПРОЦЕНТНЫЙ РИСК

Обязательства, чувствительные к изменению процентной ставки, в белорусских рублях

млрд. рублей

		01.10.2011	01.07.2012	01.10.2012	Изменение (%)	
					за 3 месяца	за 12 месяцев
<b>БС</b>	<b>Банковский сектор</b>	86 574.3	97 184.3	104 473.4	7.5	20.7
<b>ГБ</b>	<b>Государственные банки</b>	71 963.3	79 406.9	85 519.1	7.7	18.8
<b>ИБ</b>	<b>Иностранные банки</b>	13 962.8	17 166.2	18 359.9	7.0	31.5
<b>ЧБ</b>	<b>Частные банки</b>	648.3	611.2	594.3	-2.8	-8.3
<b>КБ</b>	<b>Крупные банки</b>	78 308.5	85 419.5	92 285.3	8.0	17.8
<b>СБ</b>	<b>Средние банки</b>	5 107.0	6 711.6	6 413.6	-4.4	25.6
<b>МБ</b>	<b>Малые банки</b>	3 158.8	5 053.2	5 774.5	14.3	82.8

Обязательства, не чувствительные к изменению процентной ставки, в белорусских рублях

млрд. рублей

		01.10.2011	01.07.2012	01.10.2012	Изменение (%)	
					за 3 месяца	за 12 месяцев
<b>БС</b>	<b>Банковский сектор</b>	3 618.1	4 321.5	5 539.4	28.2	53.1

Доля обязательств в белорусских рублях, чувствительных к изменению процентной ставки, в общей сумме обязательств в белорусских рублях

проценты

		01.10.2011	01.07.2012	01.10.2012	Изменение (п.п.)	
					за 3 месяца	за 12 месяцев
<b>БС</b>	<b>Банковский сектор</b>	95.99	95.74	94.96	-0.78	-1.02
<b>ГБ</b>	<b>Государственные банки</b>	97.84	97.57	96.98	-0.59	-0.85
<b>ИБ</b>	<b>Иностранные банки</b>	87.61	88.28	86.76	-1.52	-0.85
<b>ЧБ</b>	<b>Частные банки</b>	92.76	90.16	88.90	-1.27	-3.86
<b>КБ</b>	<b>Крупные банки</b>	97.54	97.52	96.96	-0.56	-0.58
<b>СБ</b>	<b>Средние банки</b>	80.86	83.62	81.05	-2.56	0.20
<b>МБ</b>	<b>Малые банки</b>	87.85	85.77	83.39	-2.38	-4.46

**ПРОЦЕНТНЫЙ РИСК**

Обязательства, чувствительные к изменению процентной ставки, в иностранной валюте

млрд. рублей

		01.10.2011	01.07.2012	01.10.2012	Изменение (%)	
					за 3 месяца	за 12 месяцев
<b>БС</b>	<b>Банковский сектор</b>	81 699.0	127 899.1	135 531.1	6.0	65.9
<b>ГБ</b>	<b>Государственные банки</b>	42 484.5	69 519.3	73 422.7	5.6	72.8
<b>ИБ</b>	<b>Иностранные банки</b>	38 216.5	56 755.7	60 380.0	6.4	58.0
<b>ЧБ</b>	<b>Частные банки</b>	998.0	1 624.1	1 728.3	6.4	73.2
<b>КБ</b>	<b>Крупные банки</b>	58 852.3	87 962.6	93 149.3	5.9	58.3
<b>СБ</b>	<b>Средние банки</b>	17 480.7	30 997.6	30 871.0	-0.4	76.6
<b>МБ</b>	<b>Малые банки</b>	5 366.0	8 938.9	11 510.8	28.8	114.5

Обязательства, не чувствительные к изменению процентной ставки, в иностранной валюте

млрд. рублей

		01.10.2011	01.07.2012	01.10.2012	Изменение (п.п.)	
					за 3 месяца	за 12 месяцев
<b>БС</b>	<b>Банковский сектор</b>	7 988.4	7 961.3	11 993.7	50.6	50.1

Доля обязательств в иностранной валюте, чувствительных к изменению процентной ставки, в общей сумме обязательств в иностранной валюте

проценты

		01.10.2011	01.07.2012	01.10.2012	Изменение (п.п.)	
					за 3 месяца	за 12 месяцев
<b>БС</b>	<b>Банковский сектор</b>	91.09	94.14	91.87	-2.27	0.78
<b>ГБ</b>	<b>Государственные банки</b>	90.33	96.01	90.61	-5.40	0.28
<b>ИБ</b>	<b>Иностранные банки</b>	91.97	92.01	93.40	1.39	1.43
<b>ЧБ</b>	<b>Частные банки</b>	90.86	91.97	93.87	1.91	3.01
<b>КБ</b>	<b>Крупные банки</b>	91.35	96.65	92.30	-4.35	0.95
<b>СБ</b>	<b>Средние банки</b>	89.76	89.08	91.84	2.76	2.07
<b>МБ</b>	<b>Малые банки</b>	92.75	88.96	88.64	-0.32	-4.12

**ПРОЦЕНТНЫЙ РИСК**

Средняя процентная ставка по активам, чувствительным к изменению процентной ставки

проценты годовых

		01.10.2011	01.07.2012	01.10.2012	Изменение (п.п.)	
					за 3 месяца	за 12 месяцев
<b>БС</b>	<b>Банковский сектор</b>	16.58	15.83	14.97	-0.86	-1.61
<b>ГБ</b>	<b>Государственные банки</b>	17.40	17.35	16.28	-1.07	-1.13
<b>ИБ</b>	<b>Иностранные банки</b>	14.68	12.61	12.14	-0.47	-2.54
<b>ЧБ</b>	<b>Частные банки</b>	16.10	13.66	12.70	-0.96	-3.40
<b>КБ</b>	<b>Крупные банки</b>	17.05	16.85	15.82	-1.03	-1.23
<b>СБ</b>	<b>Средние банки</b>	14.36	12.06	12.22	0.16	-2.15
<b>МБ</b>	<b>Малые банки</b>	14.90	12.91	11.43	-1.48	-3.47

Средняя процентная ставка по обязательствам, чувствительным к изменению процентной ставки

проценты годовых

		01.10.2011	01.07.2012	01.10.2012	Изменение (п.п.)	
					за 3 месяца	за 12 месяцев
<b>БС</b>	<b>Банковский сектор</b>	12.41	11.93	11.32	-0.61	-1.09
<b>ГБ</b>	<b>Государственные банки</b>	14.24	13.66	13.17	-0.49	-1.06
<b>ИБ</b>	<b>Иностранные банки</b>	8.43	8.54	7.72	-0.82	-0.71
<b>ЧБ</b>	<b>Частные банки</b>	11.74	8.40	6.64	-1.75	-5.09
<b>КБ</b>	<b>Крупные банки</b>	13.25	12.86	12.33	-0.53	-0.92
<b>СБ</b>	<b>Средние банки</b>	8.15	7.68	6.65	-1.02	-1.50
<b>МБ</b>	<b>Малые банки</b>	10.21	11.87	10.56	-1.31	0.35

**ПРОЦЕНТНЫЙ РИСК**

Средняя процентная ставка по АЧИПС в белорусских рублях

проценты годовых

		01.10.2011	01.07.2012	01.10.2012	Изменение (п.п.)	
					за 3 месяца	за 12 месяцев
<b>БС</b>	<b>Банковский сектор</b>	24.20	25.56	23.63	-1.93	-0.58
<b>ГБ</b>	<b>Государственные банки</b>	23.16	25.10	23.19	-1.91	0.03
<b>ИБ</b>	<b>Иностранные банки</b>	28.58	27.65	25.64	-2.01	-2.94
<b>ЧБ</b>	<b>Частные банки</b>	25.62	27.63	26.40	-1.23	0.79
<b>КБ</b>	<b>Крупные банки</b>	23.53	25.28	23.29	-1.99	-0.24
<b>СБ</b>	<b>Средние банки</b>	31.74	30.56	30.30	-0.26	-1.44
<b>МБ</b>	<b>Малые банки</b>	25.45	23.08	20.81	-2.27	-4.65

Средняя процентная ставка по ОЧИПС в белорусских рублях

проценты годовых

		01.10.2011	01.07.2012	01.10.2012	Изменение (п.п.)	
					за 3 месяца	за 12 месяцев
<b>БС</b>	<b>Банковский сектор</b>	18.20	20.48	19.30	-1.18	1.10
<b>ГБ</b>	<b>Государственные банки</b>	18.75	20.94	19.97	-0.97	1.22
<b>ИБ</b>	<b>Иностранные банки</b>	15.39	18.65	16.50	-2.15	1.12
<b>ЧБ</b>	<b>Частные банки</b>	18.03	12.10	8.38	-3.72	-9.65
<b>КБ</b>	<b>Крупные банки</b>	18.52	20.70	19.58	-1.12	1.06
<b>СБ</b>	<b>Средние банки</b>	14.13	16.77	13.94	-2.83	-0.20
<b>МБ</b>	<b>Малые банки</b>	16.89	21.72	20.72	-0.99	3.83

**ПРОЦЕНТНЫЙ РИСК**

Средняя процентная ставка по АЧИПС в иностранной валюте

проценты годовых

		01.10.2011	01.07.2012	01.10.2012	Изменение (п.п.)	
					за 3 месяца	за 12 месяцев
<b>БС</b>	<b>Банковский сектор</b>	5.69	6.42	6.53	0.11	0.84
<b>ГБ</b>	<b>Государственные банки</b>	5.04	5.91	6.11	0.20	1.07
<b>ИБ</b>	<b>Иностранные банки</b>	6.42	7.01	7.02	0.01	0.60
<b>ЧБ</b>	<b>Частные банки</b>	7.29	7.43	7.63	0.20	0.34
<b>КБ</b>	<b>Крупные банки</b>	5.43	6.05	6.19	0.14	0.76
<b>СБ</b>	<b>Средние банки</b>	6.52	7.13	7.33	0.21	0.81
<b>МБ</b>	<b>Малые банки</b>	5.56	7.30	6.95	-0.36	1.39

Средняя процентная ставка по ОЧИПС в иностранной валюте

проценты годовых

		01.10.2011	01.07.2012	01.10.2012	Изменение (п.п.)	
					за 3 месяца	за 12 месяцев
<b>БС</b>	<b>Банковский сектор</b>	6.28	5.43	5.17	- 0.26	- 1.10
<b>ГБ</b>	<b>Государственные банки</b>	6.59	5.35	5.25	- 0.10	- 1.34
<b>ИБ</b>	<b>Иностранные банки</b>	5.89	5.48	5.05	- 0.43	- 0.84
<b>ЧБ</b>	<b>Частные банки</b>	7.65	7.00	6.05	- 0.96	- 1.60
<b>КБ</b>	<b>Крупные банки</b>	6.24	5.24	5.15	- 0.09	- 1.09
<b>СБ</b>	<b>Средние банки</b>	6.41	5.71	5.14	- 0.57	- 1.27
<b>МБ</b>	<b>Малые банки</b>	6.28	6.30	5.46	- 0.84	- 0.82



### ПРОЦЕНТНЫЙ РИСК

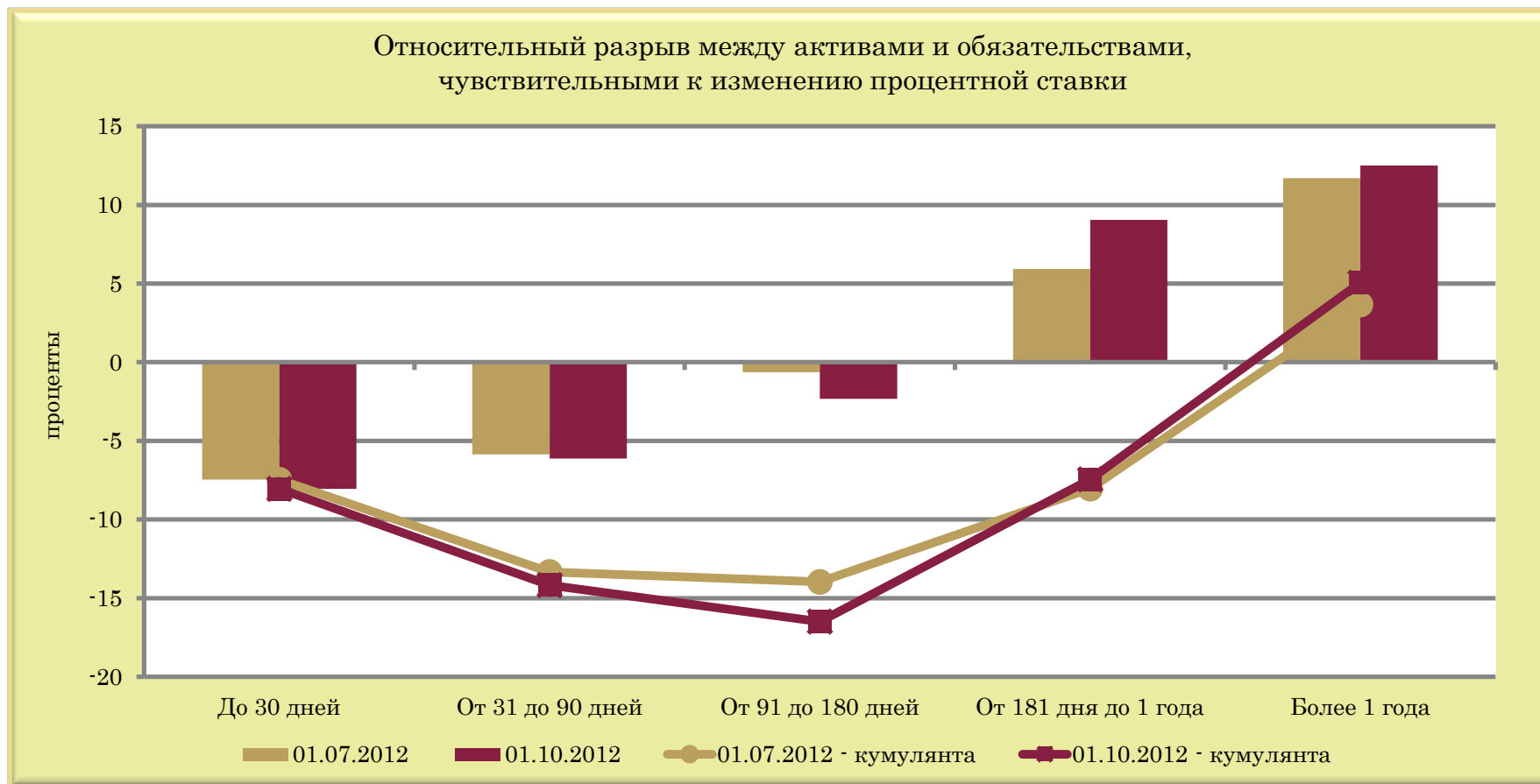

	01.07.2012	01.10.2012	01.07.2012 - кумулянта	01.10.2012 - кумулянта
До 30 дней	-7.47	-8.05	-7.47	-8.05
От 31 до 90 дней	-5.86	-6.12	-13.34	-14.17
От 91 до 180 дней	-0.63	-2.32	-13.97	-16.49
От 181 дня до 1 года	5.93	9.04	-8.04	-7.45
Более 1 года	11.72	12.51	3.67	5.06

### ПРОЦЕНТНЫЙ РИСК

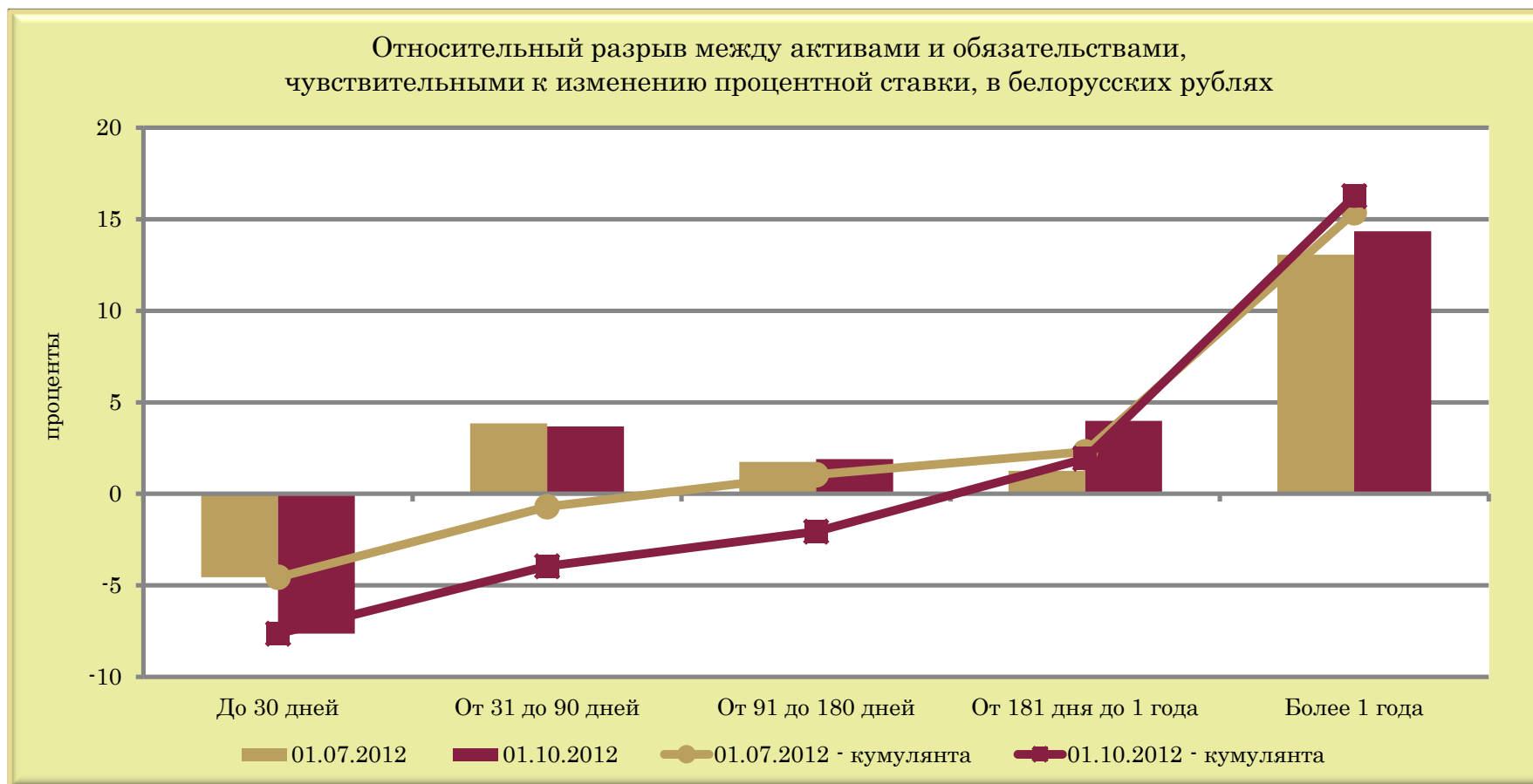

	01.07.2012	01.10.2012	01.07.2012 - кумулянта	01.10.2012 - кумулянта
До 30 дней	-4.55	-7.64	-4.55	-7.64
От 31 до 90 дней	3.85	3.68	-0.70	-3.96
От 91 до 180 дней	1.75	1.89	1.04	-2.06
От 181 дня до 1 года	1.25	3.99	2.29	1.93
Более 1 года	13.06	14.34	15.36	16.26

### ПРОЦЕНТНЫЙ РИСК

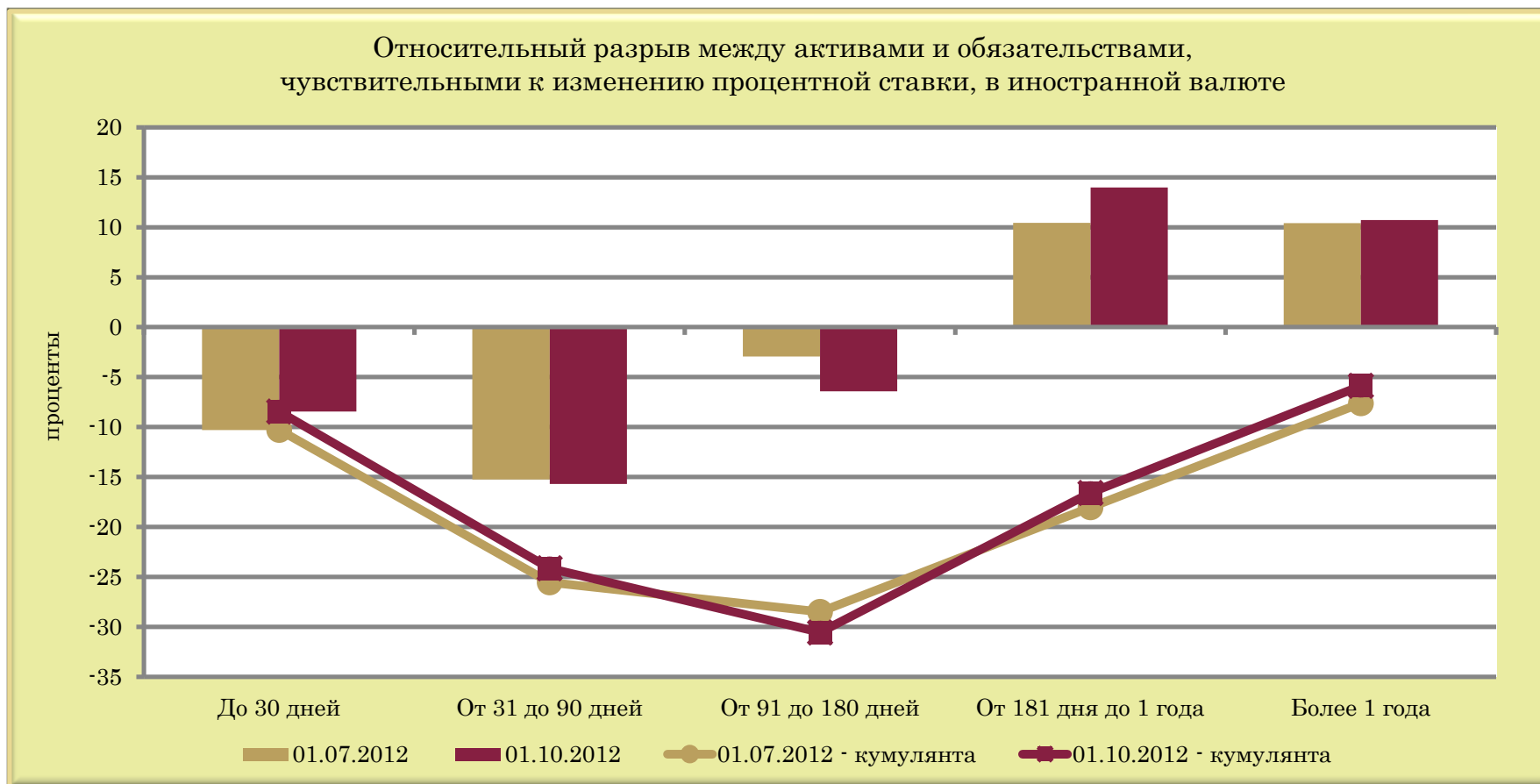

	01.07.2012	01.10.2012	01.07.2012 - кумулянта	01.10.2012 - кумулянта
<b>До 30 дней</b>	-10.29	-8.45	-10.29	-8.45
<b>От 31 до 90 дней</b>	-15.26	-15.68	-25.55	-24.13
<b>От 91 до 180 дней</b>	-2.94	-6.43	-28.49	-30.56
<b>От 181 дня до 1 года</b>	10.45	13.97	-18.04	-16.59
<b>Более 1 года</b>	10.41	10.72	-7.63	-5.87

### ПРОЦЕНТНЫЙ РИСК

Расчетный чистый процентный доход за год

млрд. рублей

		01.10.2011	01.07.2012	01.10.2012	Изменение (%)	
					за 3 месяца	за 12 месяцев
<b>БС</b>	<b>Банковский сектор</b>	8 137.0	10 119.2	10 657.8	5.3	31.0
<b>ГБ</b>	<b>Государственные банки</b>	4 834.8	7 098.5	7 143.1	0.6	47.7
<b>ИБ</b>	<b>Иностранные банки</b>	3 250.7	2 947.8	3 425.3	16.2	5.4
<b>ЧБ</b>	<b>Частные банки</b>	51.6	72.9	89.4	22.6	73.4
<b>КБ</b>	<b>Крупные банки</b>	6 165.4	8 229.4	8 304.8	0.9	34.7
<b>СБ</b>	<b>Средние банки</b>	1 614.1	1 718.7	2 130.4	24.0	32.0
<b>МБ</b>	<b>Малые банки</b>	357.4	171.1	222.6	30.1	-37.7

Расчетная чистая процентная маржа

проценты

		01.10.2011	01.07.2012	01.10.2012	Изменение (п.п.)	
					за 3 месяца	за 12 месяцев
<b>БС</b>	<b>Банковский сектор</b>	4.65	4.33	4.22	-0.12	-0.43
<b>ГБ</b>	<b>Государственные банки</b>	3.98	4.49	4.14	-0.35	0.16
<b>ИБ</b>	<b>Иностранные банки</b>	6.24	4.01	4.37	0.36	-1.86
<b>ЧБ</b>	<b>Частные банки</b>	3.39	3.82	4.66	0.84	1.27
<b>КБ</b>	<b>Крупные банки</b>	4.32	4.54	4.21	-0.33	-0.11
<b>СБ</b>	<b>Средние банки</b>	6.71	4.49	5.65	1.15	-1.06
<b>МБ</b>	<b>Малые банки</b>	4.34	1.21	1.24	0.04	-3.09

### ПРОЦЕНТНЫЙ РИСК

Расчетный чистый процентный доход за год по активам и обязательствам в белорусских рублях

млрд. рублей

		01.10.2011	01.07.2012	01.10.2012	Изменение (%)	
					за 3 месяца	за 12 месяцев
<b>БС</b>	<b>Банковский сектор</b>	9 164.7	9 437.6	9 314.8	-1.3	1.6
<b>ГБ</b>	<b>Государственные банки</b>	5 689.8	7 042.9	6 735.0	-4.4	18.4
<b>ИБ</b>	<b>Иностранные банки</b>	3 404.5	2 306.0	2 492.8	8.1	-26.8
<b>ЧБ</b>	<b>Частные банки</b>	70.3	88.6	87.0	-1.8	23.7
<b>КБ</b>	<b>Крупные банки</b>	7 060.3	8 036.4	7 768.1	-3.3	10.0
<b>СБ</b>	<b>Средние банки</b>	1 653.2	1 334.9	1 537.7	15.2	-7.0
<b>МБ</b>	<b>Малые банки</b>	451.2	66.3	8.9	-86.5	-98.0

Расчетная чистая процентная маржа по активам и обязательствам в белорусских рублях

проценты

		01.10.2011	01.07.2012	01.10.2012	Изменение (п.п.)	
					за 3 месяца	за 12 месяцев
<b>БС</b>	<b>Банковский сектор</b>	8.90	8.22	7.47	-0.75	-1.43
<b>ГБ</b>	<b>Государственные банки</b>	6.87	7.47	6.56	-0.91	-0.31
<b>ИБ</b>	<b>Иностранные банки</b>	17.52	11.58	11.57	-0.00	-5.95
<b>ЧБ</b>	<b>Частные банки</b>	9.62	15.06	16.79	1.73	7.17
<b>КБ</b>	<b>Крупные банки</b>	7.71	7.90	7.00	-0.90	-0.70
<b>СБ</b>	<b>Средние банки</b>	22.09	16.58	19.16	2.58	-2.93
<b>МБ</b>	<b>Малые банки</b>	11.66	1.32	0.15	-1.16	-11.51

### ПРОЦЕНТНЫЙ РИСК

Расчетный чистый процентный доход за год по активам и обязательствам в иностранной валюте

млрд. рублей

		01.10.2011	01.07.2012	01.10.2012	Изменение (%)	
					за 3 месяца	за 12 месяцев
<b>БС</b>	<b>Банковский сектор</b>	-1 027.6	681.6	1 343.0	97.1	-230.7
<b>ГБ</b>	<b>Государственные банки</b>	-855.1	55.6	408.1	634.7	-147.7
<b>ИБ</b>	<b>Иностраннные банки</b>	-153.8	641.7	932.5	45.3	-706.4
<b>ЧБ</b>	<b>Частные банки</b>	-18.8	-15.7	2.4	-115.0	-112.5
<b>КБ</b>	<b>Крупные банки</b>	-894.8	193.0	536.6	178.1	-160.0
<b>СБ</b>	<b>Средние банки</b>	-39.1	383.8	592.7	54.4	-1 617.4
<b>МБ</b>	<b>Малые банки</b>	-93.7	104.8	213.7	103.9	-327.9

Расчетная чистая процентная маржа по активам и обязательствам в иностранной валюте

проценты

		01.10.2011	01.07.2012	01.10.2012	Изменение (п.п.)	
					за 3 месяца	за 12 месяцев
<b>БС</b>	<b>Банковский сектор</b>	-1.43	0.57	1.05	0.48	2.48
<b>ГБ</b>	<b>Государственные банки</b>	-2.22	0.09	0.58	0.50	2.80
<b>ИБ</b>	<b>Иностраннные банки</b>	-0.47	1.20	1.64	0.44	2.11
<b>ЧБ</b>	<b>Частные банки</b>	-2.38	-1.19	0.17	1.36	2.55
<b>КБ</b>	<b>Крупные банки</b>	-1.75	0.24	0.62	0.38	2.37
<b>СБ</b>	<b>Средние банки</b>	-0.24	1.27	1.99	0.72	2.23
<b>МБ</b>	<b>Малые банки</b>	-2.14	1.14	1.76	0.62	3.91

### ПРОЦЕНТНЫЙ РИСК

Относительный кумулятивный разрыв (КР)

проценты

		01.10.2011	01.07.2012	01.10.2012	Изменение (п.п.)	
					за 3 месяца	за 12 месяцев
<b>БС</b>	<b>Банковский сектор</b>	-6.14	-11.00	-12.03	-1.03	-5.90
<b>ГБ</b>	<b>Государственные банки</b>	-8.08	-16.12	-14.91	1.21	-6.83
<b>ИБ</b>	<b>Иностранные банки</b>	-1.00	0.58	-4.97	-5.55	-3.96
<b>ЧБ</b>	<b>Частные банки</b>	-27.26	-32.18	-42.06	-9.88	-14.80
<b>КБ</b>	<b>Крупные банки</b>	-6.99	-14.20	-13.31	0.88	-6.32
<b>СБ</b>	<b>Средние банки</b>	-0.10	3.07	-5.49	-8.56	-5.40
<b>МБ</b>	<b>Малые банки</b>	-8.91	-8.12	-11.73	-3.62	-2.82

Относительное изменение чистого процентного дохода

в случае роста процентной ставки на 1 процентный пункт

проценты

		01.10.2011	01.07.2012	01.10.2012	Изменение (п.п.)	
					за 3 месяца	за 12 месяцев
<b>БС</b>	<b>Банковский сектор</b>	-1.32	-2.54	-2.85	-0.31	-1.53
<b>ГБ</b>	<b>Государственные банки</b>	-2.03	-3.59	-3.60	-0.01	-1.57
<b>ИБ</b>	<b>Иностранные банки</b>	-0.16	0.14	-1.14	-1.28	-0.97
<b>ЧБ</b>	<b>Частные банки</b>	-8.04	-8.42	-9.03	-0.60	-0.99
<b>КБ</b>	<b>Крупные банки</b>	-1.62	-3.12	-3.16	-0.03	-1.54
<b>СБ</b>	<b>Средние банки</b>	-0.01	0.68	-0.97	-1.66	-0.96
<b>МБ</b>	<b>Малые банки</b>	-2.06	-6.73	-9.45	-2.71	-7.39

**ПРОЦЕНТНЫЙ РИСК**

Относительный кумулятивный разрыв по активам и обязательствам в белорусских рублях

проценты

		01.10.2011	01.07.2012	01.10.2012	Изменение (п.п.)	
					за 3 месяца	за 12 месяцев
<b>БС</b>	<b>Банковский сектор</b>	5.99	0.27	-2.05	-2.32	-8.04
<b>ГБ</b>	<b>Государственные банки</b>	3.26	-0.44	-1.63	-1.20	-4.90
<b>ИБ</b>	<b>Иностранные банки</b>	18.11	4.26	-3.00	-7.26	-21.11
<b>ЧБ</b>	<b>Частные банки</b>	-6.43	-21.94	-44.77	-22.84	-38.34
<b>КБ</b>	<b>Крупные банки</b>	4.69	1.02	-0.48	-1.50	-5.17
<b>СБ</b>	<b>Средние банки</b>	23.25	-0.55	-6.13	-5.58	-29.39
<b>МБ</b>	<b>Малые банки</b>	3.51	-13.68	-26.46	-12.78	-29.97

Относительное изменение чистого процентного дохода по активам и обязательствам в белорусских рублях в случае роста процентной ставки на 1 процентный пункт

проценты

		01.10.2011	01.07.2012	01.10.2012	Изменение (п.п.)	
					за 3 месяца	за 12 месяцев
<b>БС</b>	<b>Банковский сектор</b>	0.67	0.03	-0.27	-0.31	-0.95
<b>ГБ</b>	<b>Государственные банки</b>	0.47	-0.06	-0.25	-0.19	-0.72
<b>ИБ</b>	<b>Иностранные банки</b>	1.03	0.37	-0.26	-0.63	-1.29
<b>ЧБ</b>	<b>Частные банки</b>	-0.67	-1.46	-2.67	-1.21	-2.00
<b>КБ</b>	<b>Крупные банки</b>	0.61	0.13	-0.07	-0.20	-0.68
<b>СБ</b>	<b>Средние банки</b>	1.05	-0.03	-0.32	-0.29	-1.37
<b>МБ</b>	<b>Малые банки</b>	0.30	-10.40	-171.74	-161.34	-172.04



**ПРОЦЕНТНЫЙ РИСК**

Относительный кумулятивный разрыв по активам и обязательствам в иностранной валюте

проценты

		01.10.2011	01.07.2012	01.10.2012	Изменение (п.п.)	
					за 3 месяца	за 12 месяцев
<b>БС</b>	<b>Банковский сектор</b>	-23.47	-21.89	-21.76	0.13	1.71
<b>ГБ</b>	<b>Государственные банки</b>	-32.41	-39.26	-34.43	4.84	-2.02
<b>ИБ</b>	<b>Иностранные банки</b>	-12.36	-0.79	-5.72	-4.92	6.65
<b>ЧБ</b>	<b>Частные банки</b>	-46.55	-36.75	-41.05	-4.30	5.50
<b>КБ</b>	<b>Крупные банки</b>	-27.94	-33.69	-29.84	3.85	-1.90
<b>СБ</b>	<b>Средние банки</b>	-10.64	4.03	-5.32	-9.35	5.32
<b>МБ</b>	<b>Малые банки</b>	-19.90	-5.05	-4.70	0.35	15.20

Относительное изменение чистого процентного дохода по активам и обязательствам в иностранной валюте в случае роста процентной ставки на 1 процентный пункт

проценты

		01.10.2011	01.07.2012	01.10.2012	Изменение (п.п.)	
					за 3 месяца	за 12 месяцев
<b>БС</b>	<b>Банковский сектор</b>	-16.46	-38.15	-20.74	17.41	-4.28
<b>ГБ</b>	<b>Государственные банки</b>	-14.62	-451.68	-58.89	392.79	-44.27
<b>ИБ</b>	<b>Иностранные банки</b>	-26.28	-0.66	-3.48	-2.82	22.80
<b>ЧБ</b>	<b>Частные банки</b>	-19.55	-30.86	-244.38	-213.52	-224.82
<b>КБ</b>	<b>Крупные банки</b>	-15.96	-138.66	-47.90	90.76	-31.94
<b>СБ</b>	<b>Средние банки</b>	-45.15	3.17	-2.67	-5.84	42.48
<b>МБ</b>	<b>Малые банки</b>	-9.29	-4.41	-2.67	1.74	6.62

## ПРОЦЕНТНЫЙ РИСК

Факторы изменения чистого процентного дохода за 3 месяца  
в случае роста процентной ставки на 1 процентный пункт

проценты

		01.07.2012	01.10.2012	Изменение (п.п.)			
				ΔЧПД	за счет		
					ΔКР	ΔАЧИПС	ΔЧПМ
БС	Банковский сектор	-2.54	-2.85	-0.31	-0.45	0.21	-0.07
ГБ	Государственные банки	-3.59	-3.60	-0.01	-0.03	0.31	-0.29
ИБ	Иностранные банки	0.14	-1.14	-1.28	-1.36	0.03	0.05
ЧБ	Частные банки	-8.42	-9.03	-0.60	-2.40	0.05	1.75
КБ	Крупные банки	-3.12	-3.16	-0.03	-0.06	0.27	-0.24
СБ	Средние банки	0.68	-0.97	-1.66	-1.71	-0.00	0.05
МБ	Малые банки	-6.73	-9.45	-2.71	-4.91	1.95	0.25

Факторы изменения чистого процентного дохода за 12 месяцев  
в случае роста процентной ставки на 1 процентный пункт

проценты

		01.10.2011	01.10.2012	Изменение (п.п.)			
				ΔЧПД	за счет		
					ΔКР	ΔАЧИПС	ΔЧПМ
БС	Банковский сектор	-1.32	-2.85	-1.53	-2.13	0.82	-0.22
ГБ	Государственные банки	-2.03	-3.60	-1.57	-2.76	1.07	0.12
ИБ	Иностранные банки	-0.16	-1.14	-0.97	-1.01	0.28	-0.24
ЧБ	Частные банки	-8.04	-9.03	-0.99	-6.00	2.13	2.89
КБ	Крупные банки	-1.62	-3.16	-1.54	-2.30	0.82	-0.06
СБ	Средние банки	-0.01	-0.97	-0.96	-1.12	0.26	-0.10
МБ	Малые банки	-2.06	-9.45	-7.39	-4.99	4.81	-7.22

### ПРОЦЕНТНЫЙ РИСК

Факторы изменения чистого процентного дохода за 3 месяца  
в случае роста процентной ставки в белорусских рублях на 1 процентный пункт

проценты

		01.07.2012	01.10.2012	Изменение (п.п.)			
				ΔЧПД	за счет		
					ΔКР	ΔАЧИПС	ΔЧПМ
БС	Банковский сектор	0.03	-0.27	-0.31	-0.31	0.01	-0.01
ГБ	Государственные банки	-0.06	-0.25	-0.19	-0.18	0.01	-0.02
ИБ	Иностранные банки	0.37	-0.26	-0.63	-0.62	-0.00	0.00
ЧБ	Частные банки	-1.46	-2.67	-1.21	-1.17	-0.26	0.22
КБ	Крупные банки	0.13	-0.07	-0.20	-0.20	-0.00	0.00
СБ	Средние банки	-0.03	-0.32	-0.29	-0.31	-0.00	0.03
МБ	Малые банки	-10.40	-171.74	-161.34	-53.58	10.36	-118.12

Факторы изменения чистого процентного дохода за 12 месяцев  
в случае роста процентной ставки в белорусских рублях на 1 процентный пункт

проценты

		01.10.2011	01.10.2012	Изменение (п.п.)			
				ΔЧПД	за счет		
					ΔКР	ΔАЧИПС	ΔЧПМ
БС	Банковский сектор	0.67	-0.27	-0.95	-0.94	-0.04	0.03
ГБ	Государственные банки	0.47	-0.25	-0.72	-0.71	-0.02	0.00
ИБ	Иностранные банки	1.03	-0.26	-1.29	-1.45	-0.05	0.21
ЧБ	Частные банки	-0.67	-2.67	-2.00	-2.38	-0.64	1.02
КБ	Крупные банки	0.61	-0.07	-0.68	-0.65	-0.05	0.02
СБ	Средние банки	1.05	-0.32	-1.37	-1.40	-0.03	0.06
МБ	Малые банки	0.30	-171.74	-172.04	-95.32	19.73	-96.45

**ПРОЦЕНТНЫЙ РИСК**

Факторы изменения чистого процентного дохода за 3 месяца  
в случае роста процентной ставки в иностранной валюте на 1 процентный пункт

проценты

		01.07.2012	01.10.2012	Изменение (п.п.)			
				ΔЧПД	за счет		
					ΔКР	ΔАЧИПС	ΔЧПМ
<b>БС</b>	<b>Банковский сектор</b>	-38.15	-20.74	17.41	-2.05	2.20	17.26
<b>ГБ</b>	<b>Государственные банки</b>	-451.68	-58.89	392.79	10.80	21.50	360.50
<b>ИБ</b>	<b>Иностранные банки</b>	-0.66	-3.48	-2.82	-3.71	0.14	0.75
<b>ЧБ</b>	<b>Частные банки</b>	-30.86	-244.38	-213.52	-21.96	7.84	-199.40
<b>КБ</b>	<b>Крупные банки</b>	-138.66	-47.90	90.76	3.71	7.38	79.67
<b>СБ</b>	<b>Средние банки</b>	3.17	-2.67	-5.84	-6.01	-0.01	0.17
<b>МБ</b>	<b>Малые банки</b>	-4.41	-2.67	1.74	-0.76	1.00	1.51

Факторы изменения чистого процентного дохода за 12 месяцев  
в случае роста процентной ставки в иностранной валюте на 1 процентный пункт

проценты

		01.10.2011	01.10.2012	Изменение (п.п.)			
				ΔЧПД	за счет		
					ΔКР	ΔАЧИПС	ΔЧПМ
<b>БС</b>	<b>Банковский сектор</b>	-16.46	-20.74	-4.28	-9.40	11.23	-6.11
<b>ГБ</b>	<b>Государственные банки</b>	-14.62	-58.89	-44.27	-20.87	22.90	-46.30
<b>ИБ</b>	<b>Иностранные банки</b>	-26.28	-3.48	22.80	3.02	6.46	13.32
<b>ЧБ</b>	<b>Частные банки</b>	-19.55	-244.38	-224.82	-49.64	83.06	-258.24
<b>КБ</b>	<b>Крупные банки</b>	-15.96	-47.90	-31.94	-17.03	17.31	-32.23
<b>СБ</b>	<b>Средние банки</b>	-45.15	-2.67	42.48	2.48	10.59	29.41
<b>МБ</b>	<b>Малые банки</b>	-9.29	-2.67	6.62	2.31	5.44	-1.13

### ПРОЦЕНТНЫЙ РИСК

#### Дюрация активов

в годах

		01.10.2011	01.07.2012	01.10.2012	Изменение	
					за 3 месяца	за 12 месяцев
<b>БС</b>	<b>Банковский сектор</b>	0.88	0.74	0.77	0.02	-0.11
<b>ГБ</b>	<b>Государственные банки</b>	1.00	0.87	0.88	0.02	-0.12
<b>ИБ</b>	<b>Иностранные банки</b>	0.79	0.64	0.67	0.02	-0.13
<b>ЧБ</b>	<b>Частные банки</b>	1.28	1.27	1.29	0.02	0.00
<b>КБ</b>	<b>Крупные банки</b>	0.95	0.82	0.82	0.00	-0.12
<b>СБ</b>	<b>Средние банки</b>	0.90	0.66	0.77	0.11	-0.13
<b>МБ</b>	<b>Малые банки</b>	1.01	0.93	0.88	-0.05	-0.12

#### Дюрация обязательств

в годах

		01.10.2011	01.07.2012	01.10.2012	Изменение	
					за 3 месяца	за 12 месяцев
<b>БС</b>	<b>Банковский сектор</b>	0.56	0.37	0.39	0.01	-0.18
<b>ГБ</b>	<b>Государственные банки</b>	0.82	0.55	0.58	0.03	-0.24
<b>ИБ</b>	<b>Иностранные банки</b>	0.78	0.66	0.59	-0.06	-0.19
<b>ЧБ</b>	<b>Частные банки</b>	0.74	0.72	0.67	-0.05	-0.07
<b>КБ</b>	<b>Крупные банки</b>	0.81	0.56	0.56	0.01	-0.24
<b>СБ</b>	<b>Средние банки</b>	0.84	0.69	0.66	-0.02	-0.18
<b>МБ</b>	<b>Малые банки</b>	0.76	0.73	0.63	-0.10	-0.13

### ПРОЦЕНТНЫЙ РИСК

Дюрация активов в белорусских рублях

в годах

		01.10.2011	01.07.2012	01.10.2012	Изменение	
					за 3 месяца	за 12 месяцев
<b>БС</b>	<b>Банковский сектор</b>	0.62	0.62	0.67	0.04	0.04
<b>ГБ</b>	<b>Государственные банки</b>	0.66	0.68	0.72	0.04	0.06
<b>ИБ</b>	<b>Иностранные банки</b>	0.46	0.37	0.42	0.05	-0.04
<b>ЧБ</b>	<b>Частные банки</b>	0.90	0.82	1.05	0.23	0.14
<b>КБ</b>	<b>Крупные банки</b>	0.62	0.63	0.66	0.03	0.04
<b>СБ</b>	<b>Средние банки</b>	0.56	0.48	0.60	0.11	0.03
<b>МБ</b>	<b>Малые банки</b>	0.77	0.67	0.79	0.12	0.02

Дюрация обязательств в белорусских рублях

в годах

		01.10.2011	01.07.2012	01.10.2012	Изменение	
					за 3 месяца	за 12 месяцев
<b>БС</b>	<b>Банковский сектор</b>	0.62	0.40	0.40	0.00	-0.22
<b>ГБ</b>	<b>Государственные банки</b>	0.64	0.53	0.54	0.01	-0.11
<b>ИБ</b>	<b>Иностранные банки</b>	0.70	0.37	0.32	-0.06	-0.38
<b>ЧБ</b>	<b>Частные банки</b>	0.76	0.65	0.64	-0.01	-0.12
<b>КБ</b>	<b>Крупные банки</b>	0.62	0.51	0.51	-0.00	-0.12
<b>СБ</b>	<b>Средние банки</b>	1.01	0.43	0.42	-0.01	-0.59
<b>МБ</b>	<b>Малые банки</b>	0.74	0.51	0.44	-0.07	-0.31

## ПРОЦЕНТНЫЙ РИСК

Дюрация активов в иностранной валюте

в годах

		01.10.2011	01.07.2012	01.10.2012	Изменение	
					за 3 месяца	за 12 месяцев
<b>БС</b>	<b>Банковский сектор</b>	0.98	0.85	0.85	0.01	-0.13
<b>ГБ</b>	<b>Государственные банки</b>	1.46	0.96	0.96	-0.00	-0.50
<b>ИБ</b>	<b>Иностранные банки</b>	0.88	0.67	0.69	0.02	-0.18
<b>ЧБ</b>	<b>Частные банки</b>	1.43	1.34	1.27	-0.06	-0.15
<b>КБ</b>	<b>Крупные банки</b>	1.30	0.90	0.88	-0.02	-0.42
<b>СБ</b>	<b>Средние банки</b>	0.93	0.64	0.76	0.12	-0.17
<b>МБ</b>	<b>Малые банки</b>	1.03	0.96	0.83	-0.13	-0.20

Дюрация обязательств в иностранной валюте

в годах

		01.10.2011	01.07.2012	01.10.2012	Изменение	
					за 3 месяца	за 12 месяцев
<b>БС</b>	<b>Банковский сектор</b>	0.54	0.36	0.38	0.02	-0.16
<b>ГБ</b>	<b>Государственные банки</b>	0.83	0.42	0.46	0.05	-0.37
<b>ИБ</b>	<b>Иностранные банки</b>	0.75	0.69	0.63	-0.06	-0.11
<b>ЧБ</b>	<b>Частные банки</b>	0.66	0.69	0.64	-0.05	-0.02
<b>КБ</b>	<b>Крупные банки</b>	0.81	0.46	0.48	0.02	-0.33
<b>СБ</b>	<b>Средние банки</b>	0.74	0.69	0.67	-0.02	-0.07
<b>МБ</b>	<b>Малые банки</b>	0.66	0.74	0.67	-0.07	0.01

**ПРОЦЕНТНЫЙ РИСК**

Нормализованный дисбаланс дюраций (НДД) активов и обязательств

в годах

		01.10.2011	01.07.2012	01.10.2012	Изменение	
					за 3 месяца	за 12 месяцев
<b>БС</b>	<b>Банковский сектор</b>	0.34	0.38	0.40	0.02	0.06
<b>ГБ</b>	<b>Государственные банки</b>	0.23	0.35	0.35	0.00	0.12
<b>ИБ</b>	<b>Иностранные банки</b>	0.01	-0.02	0.07	0.09	0.06
<b>ЧБ</b>	<b>Частные банки</b>	0.48	0.43	0.48	0.05	-0.01
<b>КБ</b>	<b>Крупные банки</b>	0.17	0.29	0.29	0.00	0.12
<b>СБ</b>	<b>Средние банки</b>	0.10	-0.02	0.11	0.13	0.01
<b>МБ</b>	<b>Малые банки</b>	0.22	0.21	0.28	0.07	0.06

Относительное изменение экономической стоимости капитала (ЭСК)

в случае роста процентной ставки на 1 процентный пункт

проценты

		01.10.2011	01.07.2012	01.10.2012	Изменение (п.п.)	
					за 3 месяца	за 12 месяцев
<b>БС</b>	<b>Банковский сектор</b>	-2.60	-1.86	-2.01	-0.15	0.60
<b>ГБ</b>	<b>Государственные банки</b>	-1.88	-1.55	-1.68	-0.14	0.20
<b>ИБ</b>	<b>Иностранные банки</b>	-0.09	0.12	-0.38	-0.50	-0.30
<b>ЧБ</b>	<b>Частные банки</b>	-1.85	-1.33	-1.34	-0.00	0.52
<b>КБ</b>	<b>Крупные банки</b>	-1.43	-1.40	-1.52	-0.12	-0.09
<b>СБ</b>	<b>Средние банки</b>	-0.85	0.10	-0.56	-0.66	0.29
<b>МБ</b>	<b>Малые банки</b>	-0.65	-0.76	-0.99	-0.23	-0.34



**ПРОЦЕНТНЫЙ РИСК**

Нормализованный дисбаланс дюраций активов и обязательств в белорусских рублях

в годах

		01.10.2011	01.07.2012	01.10.2012	Изменение	
					за 3 месяца	за 12 месяцев
<b>БС</b>	<b>Банковский сектор</b>	0.10	0.29	0.33	0.05	0.23
<b>ГБ</b>	<b>Государственные банки</b>	0.10	0.23	0.27	0.04	0.17
<b>ИБ</b>	<b>Иностранные банки</b>	-0.04	0.04	0.15	0.11	0.19
<b>ЧБ</b>	<b>Частные банки</b>	0.23	0.14	0.32	0.18	0.09
<b>КБ</b>	<b>Крупные банки</b>	0.09	0.20	0.24	0.04	0.15
<b>СБ</b>	<b>Средние банки</b>	-0.13	0.13	0.26	0.13	0.39
<b>МБ</b>	<b>Малые банки</b>	0.16	0.16	0.35	0.19	0.19

Относительное изменение экономической стоимости капитала

в случае роста процентной ставки в белорусских рублях на 1 процентный пункт

проценты

		01.10.2011	01.07.2012	01.10.2012	Изменение (п.п.)	
					за 3 месяца	за 12 месяцев
<b>БС</b>	<b>Банковский сектор</b>	-0.44	-0.63	-0.76	-0.14	-0.33
<b>ГБ</b>	<b>Государственные банки</b>	-0.55	-0.57	-0.72	-0.15	-0.17
<b>ИБ</b>	<b>Иностранные банки</b>	0.09	-0.06	-0.22	-0.15	-0.31
<b>ЧБ</b>	<b>Частные банки</b>	-0.40	-0.12	-0.22	-0.10	0.17
<b>КБ</b>	<b>Крупные банки</b>	-0.46	-0.52	-0.67	-0.15	-0.21
<b>СБ</b>	<b>Средние банки</b>	0.28	-0.12	-0.24	-0.12	-0.53
<b>МБ</b>	<b>Малые банки</b>	-0.21	-0.19	-0.38	-0.19	-0.17

**ПРОЦЕНТНЫЙ РИСК**

Нормализованный дисбаланс дюраций активов и обязательств в иностранной валюте

в годах

		01.10.2011	01.07.2012	01.10.2012	Изменение	
					за 3 месяца	за 12 месяцев
<b>БС</b>	<b>Банковский сектор</b>	0.38	0.47	0.45	-0.01	0.08
<b>ГБ</b>	<b>Государственные банки</b>	0.55	0.51	0.47	-0.04	-0.07
<b>ИБ</b>	<b>Иностранные банки</b>	0.00	-0.06	0.02	0.08	0.01
<b>ЧБ</b>	<b>Частные банки</b>	0.59	0.49	0.49	-0.00	-0.10
<b>КБ</b>	<b>Крупные банки</b>	0.36	0.39	0.36	-0.03	-0.01
<b>СБ</b>	<b>Средние банки</b>	0.15	-0.07	0.06	0.13	-0.08
<b>МБ</b>	<b>Малые банки</b>	0.22	0.23	0.19	-0.04	-0.03

Относительное изменение экономической стоимости капитала

в случае роста процентной ставки в иностранной валюте на 1 процентный пункт

проценты

		01.10.2011	01.07.2012	01.10.2012	Изменение (п.п.)	
					за 3 месяца	за 12 месяцев
<b>БС</b>	<b>Банковский сектор</b>	-1.28	-1.23	-1.23	-0.00	0.05
<b>ГБ</b>	<b>Государственные банки</b>	-1.57	-1.00	-1.00	0.01	0.57
<b>ИБ</b>	<b>Иностранные банки</b>	-0.02	0.27	-0.08	-0.35	-0.06
<b>ЧБ</b>	<b>Частные банки</b>	-1.25	-1.10	-1.02	0.08	0.23
<b>КБ</b>	<b>Крупные банки</b>	-1.18	-0.90	-0.88	0.02	0.30
<b>СБ</b>	<b>Средние банки</b>	-0.86	0.29	-0.26	-0.55	0.60
<b>МБ</b>	<b>Малые банки</b>	-0.37	-0.57	-0.49	0.09	-0.12

### ПРОЦЕНТНЫЙ РИСК

Факторы изменения экономической стоимости капитала за 3 месяца  
в случае роста процентной ставки на 1 процентный пункт

проценты

		01.07.2012	01.10.2012	Изменение (п.п.)				
				ΔЭСК	за счет			
					ΔНДД	ΔКАПИТАЛ	ΔАЧИПС	ΔФПС
<b>БС</b>	<b>Банковский сектор</b>	-1.86	-2.01	-0.15	-0.08	-0.15	0.10	-0.01
<b>ГБ</b>	<b>Государственные банки</b>	-1.55	-1.68	-0.14	-0.02	-0.14	0.03	-0.01
<b>ИБ</b>	<b>Иностранные банки</b>	0.12	-0.38	-0.50	-0.51	-0.01	0.02	-0.00
<b>ЧБ</b>	<b>Частные банки</b>	-1.33	-1.34	-0.00	-0.15	-0.01	0.17	-0.02
<b>КБ</b>	<b>Крупные банки</b>	-1.40	-1.52	-0.12	-0.02	-0.12	0.04	-0.01
<b>СБ</b>	<b>Средние банки</b>	0.10	-0.56	-0.66	-0.68	0.00	0.01	-0.00
<b>МБ</b>	<b>Малые банки</b>	-0.76	-0.99	-0.23	-0.24	-0.21	0.23	-0.01

Факторы изменения экономической стоимости капитала за 12 месяцев  
в случае роста процентной ставки на 1 процентный пункт

проценты

		01.10.2011	01.10.2012	Изменение (п.п.)				
				ΔЭСК	за счет			
					ΔНДД	ΔКАПИТАЛ	ΔАЧИПС	ΔФПС
<b>БС</b>	<b>Банковский сектор</b>	-2.60	-2.01	0.60	-0.42	-0.91	1.96	-0.03
<b>ГБ</b>	<b>Государственные банки</b>	-1.88	-1.68	0.20	-0.87	-0.71	1.79	-0.02
<b>ИБ</b>	<b>Иностранные банки</b>	-0.09	-0.38	-0.30	-0.36	-0.11	0.18	-0.00
<b>ЧБ</b>	<b>Частные банки</b>	-1.85	-1.34	0.52	0.02	-0.38	0.94	-0.07
<b>КБ</b>	<b>Крупные банки</b>	-1.43	-1.52	-0.09	-0.87	-0.54	1.33	-0.02
<b>СБ</b>	<b>Средние банки</b>	-0.85	-0.56	0.29	-0.06	-0.35	0.71	-0.01
<b>МБ</b>	<b>Малые банки</b>	-0.65	-0.99	-0.34	-0.22	-0.67	0.57	-0.01

### ПРОЦЕНТНЫЙ РИСК

Факторы изменения экономической стоимости капитала за 3 месяца  
в случае роста процентной ставки в белорусских рублях на 1 процентный пункт

проценты

		01.07.2012	01.10.2012	Изменение (п.п.)				
				ΔЭСК	за счет			
					ΔНДД	ΔКАПИТАЛ	ΔАЧИПС	ΔФПС
<b>БС</b>	<b>Банковский сектор</b>	-0.63	-0.76	-0.14	0.64	-0.03	0.02	-0.00
<b>ГБ</b>	<b>Государственные банки</b>	-0.57	-0.72	-0.15	0.60	-0.03	0.01	-0.00
<b>ИБ</b>	<b>Иностранные банки</b>	-0.06	-0.22	-0.15	0.06	-0.00	0.00	-0.00
<b>ЧБ</b>	<b>Частные банки</b>	-0.12	-0.22	-0.10	0.11	0.01	0.01	-0.00
<b>КБ</b>	<b>Крупные банки</b>	-0.52	-0.67	-0.15	0.54	-0.02	0.01	-0.00
<b>СБ</b>	<b>Средние банки</b>	-0.12	-0.24	-0.12	0.12	0.00	0.00	-0.00
<b>МБ</b>	<b>Малые банки</b>	-0.19	-0.38	-0.19	0.18	-0.01	0.02	-0.00

Факторы изменения экономической стоимости капитала за 12 месяцев  
в случае роста процентной ставки в белорусских рублях на 1 процентный пункт

проценты

		01.10.2011	01.10.2012	Изменение (п.п.)				
				ΔЭСК	за счет			
					ΔНДД	ΔКАПИТАЛ	ΔАЧИПС	ΔФПС
<b>БС</b>	<b>Банковский сектор</b>	-0.44	-0.76	-0.33	-0.78	-0.14	0.59	0.00
<b>ГБ</b>	<b>Государственные банки</b>	-0.55	-0.72	-0.17	-0.70	-0.17	0.70	0.00
<b>ИБ</b>	<b>Иностранные банки</b>	0.09	-0.22	-0.31	-0.36	-0.01	0.07	-0.00
<b>ЧБ</b>	<b>Частные банки</b>	-0.40	-0.22	0.17	-0.10	0.11	0.18	-0.01
<b>КБ</b>	<b>Крупные банки</b>	-0.46	-0.67	-0.21	-0.62	-0.13	0.54	0.00
<b>СБ</b>	<b>Средние банки</b>	0.28	-0.24	-0.53	-0.63	-0.01	0.11	-0.00
<b>МБ</b>	<b>Малые банки</b>	-0.21	-0.38	-0.17	-0.24	-0.13	0.21	-0.00

## ПРОЦЕНТНЫЙ РИСК

Факторы изменения экономической стоимости капитала за 3 месяца  
в случае роста процентной ставки в иностранной валюте на 1 процентный пункт

проценты

		01.07.2012	01.10.2012	Изменение (п.п.)				
				ΔЭСК	за счет			
					ΔНДД	ΔКАПИТАЛ	ΔАЧИПС	ΔФПС
<b>БС</b>	<b>Банковский сектор</b>	-1.23	-1.23	-0.00	0.03	-0.09	0.06	-0.00
<b>ГБ</b>	<b>Государственные банки</b>	-1.00	-1.00	0.01	0.07	-0.09	0.02	0.00
<b>ИБ</b>	<b>Иностранные банки</b>	0.27	-0.08	-0.35	-0.34	0.01	-0.01	0.00
<b>ЧБ</b>	<b>Частные банки</b>	-1.10	-1.02	0.08	0.01	-0.06	0.14	-0.00
<b>КБ</b>	<b>Крупные банки</b>	-0.90	-0.88	0.02	0.07	-0.07	0.02	0.00
<b>СБ</b>	<b>Средние банки</b>	0.29	-0.26	-0.55	-0.55	-0.00	-0.00	0.00
<b>МБ</b>	<b>Малые банки</b>	-0.57	-0.49	0.09	0.10	-0.15	0.14	-0.00

Факторы изменения экономической стоимости капитала за 12 месяцев  
в случае роста процентной ставки в иностранной валюте на 1 процентный пункт

проценты

		01.10.2011	01.10.2012	Изменение (п.п.)				
				ΔЭСК	за счет			
					ΔНДД	ΔКАПИТАЛ	ΔАЧИПС	ΔФПС
<b>БС</b>	<b>Банковский сектор</b>	-1.28	-1.23	0.05	-0.27	-0.79	1.12	-0.00
<b>ГБ</b>	<b>Государственные банки</b>	-1.57	-1.00	0.57	0.20	-0.83	1.20	-0.00
<b>ИБ</b>	<b>Иностранные банки</b>	-0.02	-0.08	-0.06	-0.06	-0.03	0.04	-0.00
<b>ЧБ</b>	<b>Частные банки</b>	-1.25	-1.02	0.23	0.24	-0.69	0.69	-0.01
<b>КБ</b>	<b>Крупные банки</b>	-1.18	-0.88	0.30	0.02	-0.58	0.87	-0.00
<b>СБ</b>	<b>Средние банки</b>	-0.86	-0.26	0.60	0.47	-0.34	0.47	-0.00
<b>МБ</b>	<b>Малые банки</b>	-0.37	-0.49	-0.12	0.06	-0.47	0.29	0.00

### ВАЛЮТНЫЙ РИСК

Кредитная задолженность клиентов в иностранной валюте

млн. долларов США

		01.10.2011	01.07.2012	01.10.2012	Изменение (%)	
					за 3 месяца	за 12 месяцев
<b>БС</b>	<b>Банковский сектор</b>	7 220.6	8 857.1	9 954.2	12.4	37.9
<b>ГБ</b>	<b>Государственные банки</b>	3 660.0	4 628.8	5 338.0	15.3	45.8
<b>ИБ</b>	<b>Иностранные банки</b>	3 484.7	4 132.4	4 513.4	9.2	29.5
<b>ЧБ</b>	<b>Частные банки</b>	76.0	95.9	102.8	7.2	35.3
<b>КБ</b>	<b>Крупные банки</b>	5 224.7	5 901.2	6 635.6	12.4	27.0
<b>СБ</b>	<b>Средние банки</b>	1 736.8	2 333.3	2 570.4	10.2	48.0
<b>МБ</b>	<b>Малые банки</b>	259.1	622.6	748.1	20.2	188.7

Доля валютной составляющей в кредитной задолженности клиентов

проценты

		01.10.2011	01.07.2012	01.10.2012	Изменение (п.п.)	
					за 3 месяца	за 12 месяцев
<b>БС</b>	<b>Банковский сектор</b>	30.63	41.97	42.49	0.51	11.85
<b>ГБ</b>	<b>Государственные банки</b>	21.47	30.83	32.16	1.33	10.68
<b>ИБ</b>	<b>Иностранные банки</b>	54.98	69.61	67.78	-1.83	12.80
<b>ЧБ</b>	<b>Частные банки</b>	40.44	63.51	60.61	-2.90	20.17
<b>КБ</b>	<b>Крупные банки</b>	26.25	34.86	35.58	0.73	9.33
<b>СБ</b>	<b>Средние банки</b>	61.11	75.38	75.10	-0.28	13.99
<b>МБ</b>	<b>Малые банки</b>	31.35	57.87	55.08	-2.79	23.73

Обменный курс белорусского рубля

	01.10.2011	01.07.2012	01.10.2012	Изменение (%)	
				за 3 месяца	за 12 месяцев
<b>рублей за 1 доллар США</b>	5 599	8 320	8 440	1.4	50.7

## ВАЛЮТНЫЙ РИСК

Средства клиентов в иностранной валюте

млн. долларов США

		01.10.2011	01.07.2012	01.10.2012	Изменение (%)	
					за 3 месяца	за 12 месяцев
<b>БС</b>	<b>Банковский сектор</b>	7 916.0	9 939.0	11 124.7	11.9	40.5
<b>ГБ</b>	<b>Государственные банки</b>	4 781.8	5 954.4	6 566.3	10.3	37.3
<b>ИБ</b>	<b>Иностранные банки</b>	2 995.4	3 813.8	4 386.4	15.0	46.4
<b>ЧБ</b>	<b>Частные банки</b>	138.8	170.8	172.0	0.7	23.9
<b>КБ</b>	<b>Крупные банки</b>	6 098.4	7 065.9	7 754.2	9.7	27.2
<b>СБ</b>	<b>Средние банки</b>	1 268.5	2 058.4	2 473.6	20.2	95.0
<b>МБ</b>	<b>Малые банки</b>	549.1	814.7	896.9	10.1	63.4

Доля валютной составляющей в средствах клиентов

проценты

		01.10.2011	01.07.2012	01.10.2012	Изменение (п.п.)	
					за 3 месяца	за 12 месяцев
<b>БС</b>	<b>Банковский сектор</b>	45.35	54.13	55.14	1.01	9.79
<b>ГБ</b>	<b>Государственные банки</b>	38.32	47.44	48.23	0.79	9.91
<b>ИБ</b>	<b>Иностранные банки</b>	63.00	68.31	69.25	0.94	6.25
<b>ЧБ</b>	<b>Частные банки</b>	62.42	76.10	76.33	0.24	13.91
<b>КБ</b>	<b>Крупные банки</b>	41.54	49.70	50.19	0.49	8.65
<b>СБ</b>	<b>Средние банки</b>	68.39	73.34	76.86	3.52	8.48
<b>МБ</b>	<b>Малые банки</b>	59.70	60.96	59.51	-1.44	-0.18

Обменный курс белорусского рубля

	01.10.2011	01.07.2012	01.10.2012	Изменение (%)	
				за 3 месяца	за 12 месяцев
<b>рублей за 1 доллар США</b>	5 599	8 320	8 440	1.4	50.7

**ВАЛЮТНЫЙ РИСК**

Соотношение между кредитной задолженностью и средствами клиентов в иностранной валюте

в разах

		01.10.2011	01.07.2012	01.10.2012	Изменение	
					за 3 месяца	за 12 месяцев
<b>БС</b>	<b>Банковский сектор</b>	0.91	0.89	0.89	0.00	-0.02
<b>ГБ</b>	<b>Государственные банки</b>	0.77	0.78	0.81	0.04	0.05
<b>ИБ</b>	<b>Иностранные банки</b>	1.16	1.08	1.03	-0.05	-0.13
<b>ЧБ</b>	<b>Частные банки</b>	0.55	0.56	0.60	0.04	0.05
<b>КБ</b>	<b>Крупные банки</b>	0.86	0.84	0.86	0.02	-0.00
<b>СБ</b>	<b>Средние банки</b>	1.37	1.13	1.04	-0.09	-0.33
<b>МБ</b>	<b>Малые банки</b>	0.47	0.76	0.83	0.07	0.36

Нормированное несоответствие между долями валютных составляющих

проценты

		01.10.2011	01.07.2012	01.10.2012	Изменение (п.п.)	
					за 3 месяца	за 12 месяцев
<b>БС</b>	<b>Банковский сектор</b>	-2.95	-5.13	-5.00	0.13	-2.05
<b>ГБ</b>	<b>Государственные банки</b>	-6.58	-8.83	-7.40	1.43	-0.82
<b>ИБ</b>	<b>Иностранные банки</b>	7.72	5.37	1.91	-3.46	-5.81
<b>ЧБ</b>	<b>Частные банки</b>	-33.41	-49.63	-40.83	8.81	-7.41
<b>КБ</b>	<b>Крупные банки</b>	-4.39	-6.88	-6.00	0.88	-1.61
<b>СБ</b>	<b>Средние банки</b>	16.47	8.88	2.83	-6.05	-13.64
<b>МБ</b>	<b>Малые банки</b>	-35.08	-17.86	-10.95	6.91	24.13



**ВАЛЮТНЫЙ РИСК**

Структура требований в иностранной валюте

проценты

		БС	ГБ	ИБ	ЧБ	КБ	СБ	МБ	
доллар США	01.10.2011	53.89	56.05	49.89	75.15	52.51	60.82	49.13	
	01.07.2012	58.66	61.35	53.84	75.31	58.90	56.78	61.69	
	01.10.2012	57.14	58.50	54.19	74.94	56.81	60.89	50.74	
	изменение (п.п.)	за 3 месяца	-1.52	-2.85	0.35	-0.38	-2.10	4.11	-10.95
		за 12 месяцев	3.25	2.45	4.30	-0.22	4.30	0.07	1.62
евро	01.10.2011	39.05	37.10	42.68	19.25	40.72	30.42	45.68	
	01.07.2012	33.99	31.76	37.95	21.47	33.68	35.36	32.97	
	01.10.2012	35.27	34.32	37.36	21.15	35.65	31.58	41.12	
	изменение (п.п.)	за 3 месяца	1.28	2.56	-0.59	-0.32	1.96	-3.78	8.15
		за 12 месяцев	-3.78	-2.78	-5.32	1.90	-5.08	1.16	-4.56
российский рубль	01.10.2011	6.35	5.90	7.08	5.42	6.06	8.63	2.82	
	01.07.2012	7.13	6.77	7.83	3.16	7.33	7.43	4.56	
	01.10.2012	7.28	7.00	7.90	3.83	7.46	7.00	6.41	
	изменение (п.п.)	за 3 месяца	0.15	0.23	0.07	0.67	0.13	-0.43	1.85
		за 12 месяцев	0.93	1.09	0.81	-1.59	1.40	-1.63	3.59
прочие валюты	01.10.2011	0.70	0.94	0.34	0.18	0.72	0.12	2.37	
	01.07.2012	0.22	0.12	0.38	0.05	0.09	0.42	0.79	
	01.10.2012	0.31	0.18	0.55	0.09	0.09	0.52	1.73	
	изменение (п.п.)	за 3 месяца	0.09	0.06	0.16	0.04	-0.00	0.11	0.94
		за 12 месяцев	-0.40	-0.76	0.20	-0.09	-0.63	0.40	-0.64

**ВАЛЮТНЫЙ РИСК**

Структура обязательств в иностранной валюте

проценты

		БС	ГБ	ИБ	ЧБ	КБ	СБ	МБ	
доллар США	01.10.2011	54.27	56.44	50.14	75.59	52.82	60.97	50.80	
	01.07.2012	58.74	61.38	53.84	75.58	58.91	56.65	63.02	
	01.10.2012	56.96	58.37	53.77	74.51	56.66	59.94	51.99	
	изменение (п.п.)	за 3 месяца	-1.79	-3.01	-0.07	-1.08	-2.25	3.29	-11.03
		за 12 месяцев	2.68	1.93	3.63	-1.08	3.84	-1.03	1.20
евро	01.10.2011	38.80	36.81	42.59	19.12	40.46	30.71	44.17	
	01.07.2012	33.98	31.77	38.04	21.27	33.69	35.63	32.01	
	01.10.2012	35.34	34.39	37.53	21.76	35.75	32.19	39.55	
	изменение (п.п.)	за 3 месяца	1.36	2.61	-0.51	0.49	2.05	-3.44	7.54
		за 12 месяцев	-3.46	-2.42	-5.06	2.64	-4.71	1.48	-4.62
российский рубль	01.10.2011	6.26	5.84	6.98	5.22	6.02	8.26	2.64	
	01.07.2012	7.12	6.76	7.84	3.13	7.33	7.45	4.32	
	01.10.2012	7.43	7.07	8.21	3.69	7.52	7.31	6.85	
	изменение (п.п.)	за 3 месяца	0.30	0.31	0.37	0.56	0.19	-0.14	2.52
		за 12 месяцев	1.17	1.24	1.23	-1.53	1.50	-0.95	4.21
прочие валюты	01.10.2011	0.67	0.91	0.29	0.07	0.70	0.06	2.40	
	01.07.2012	0.16	0.09	0.28	0.02	0.07	0.27	0.64	
	01.10.2012	0.28	0.17	0.49	0.05	0.07	0.56	1.61	
	изменение (п.п.)	за 3 месяца	0.12	0.09	0.21	0.03	0.00	0.30	0.97
		за 12 месяцев	-0.39	-0.74	0.19	-0.03	-0.63	0.50	-0.79

### ВАЛЮТНЫЙ РИСК

Чистая валютная позиция к нормативному капиталу

проценты

		01.10.2011	01.07.2012	01.10.2012	Изменение (п.п.)	
					за 3 месяца	за 12 месяцев
<b>БС</b>	<b>Банковский сектор</b>	2.17	6.73	10.20	3.47	8.02
<b>ГБ</b>	<b>Государственные банки</b>	-5.18	0.21	1.29	1.08	6.47
<b>ИБ</b>	<b>Иностранные банки</b>	14.12	22.64	29.93	7.29	15.81
<b>ЧБ</b>	<b>Частные банки</b>	-5.02	-1.99	-0.37	1.62	4.66
<b>КБ</b>	<b>Крупные банки</b>	-0.08	0.34	1.69	1.35	1.77
<b>СБ</b>	<b>Средние банки</b>	-1.84	31.47	26.41	-5.07	28.24
<b>МБ</b>	<b>Малые банки</b>	16.13	17.84	44.23	26.40	28.10

Суммарная валютная позиция к нормативному капиталу

проценты

		01.10.2011	01.07.2012	01.10.2012	Изменение (п.п.)	
					за 3 месяца	за 12 месяцев
<b>БС</b>	<b>Банковский сектор</b>	3.35	6.73	10.28	3.54	6.93
<b>ГБ</b>	<b>Государственные банки</b>	5.41	0.21	1.59	1.38	-3.82
<b>ИБ</b>	<b>Иностранные банки</b>	14.12	22.69	30.04	7.35	15.92
<b>ЧБ</b>	<b>Частные банки</b>	5.72	2.68	2.89	0.22	-2.83
<b>КБ</b>	<b>Крупные банки</b>	2.31	0.34	1.84	1.50	-0.47
<b>СБ</b>	<b>Средние банки</b>	4.31	31.60	26.63	-4.97	22.32
<b>МБ</b>	<b>Малые банки</b>	16.18	17.84	44.66	26.83	28.48